



PREFEITURA DO MUNICÍPIO DE SÃO PAULO  
SECRETARIA MUNICIPAL DE CULTURA  
DEPARTAMENTO DO PATRIMÔNIO HISTÓRICO

**SELO DE VALOR CULTURAL DA CIDADE DE SÃO PAULO**

**Ficha de identificação**

**Nome do estabelecimento:** PONTO CHIC

**Razão Social do estabelecimento:** Choperia Ponto Chic Ltda.

**Endereço:** Largo do Paissandu, 27 - República- São Paulo. Telefone: 3222-6528

**Página na internet:** <http://www.pontochic.com.br/>

**Tipo de empresa:** sociedade limitada E.P.P.

**Data de constituição:** 01/06/1978 (cf. JUCESP)

**Início de atividade:** 01/06/1978 (cf. JUCESP)

**CNPJ:** 49.940.752/0001-21

**Horário de funcionamento:** segunda a sábado, das 12h às 20h

**Data de fundação:** 1922, por Odílio Cecchini

**Proprietários/sócios:** Edna Landino de Souza; Rodrigo Alves de Souza

**Ramo de atividade:** bares, botequins e cafés; lanchonetes, pastelarias, confeitarias, casas de chá, de doces e salgados, de sucos de frutas e sorveterias

**Setor/Quadra/Lote:** 001.055.0010

**Ocupa imóvel tombado?** Não

**Conserva instalações/ambiência de época?** Não

**É referência local?** Sim

**É referência na cidade?** Sim



PREFEITURA DO MUNICÍPIO DE SÃO PAULO  
SECRETARIA MUNICIPAL DE CULTURA  
DEPARTAMENTO DO PATRIMÔNIO HISTÓRICO

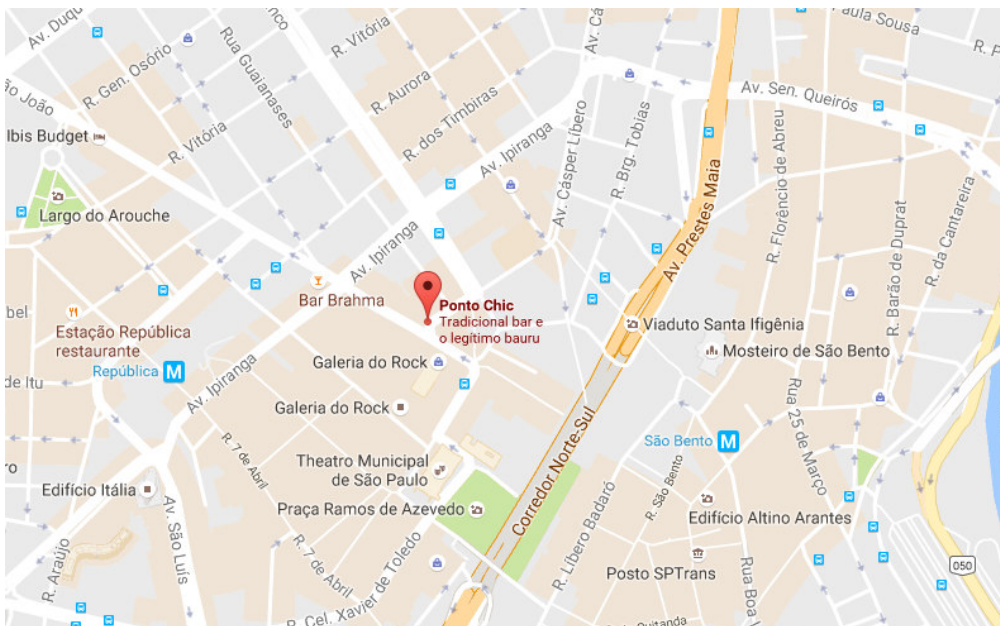

Localização do **Ponto Chic**. Fonte: Google Maps. Acesso em agosto de 2016

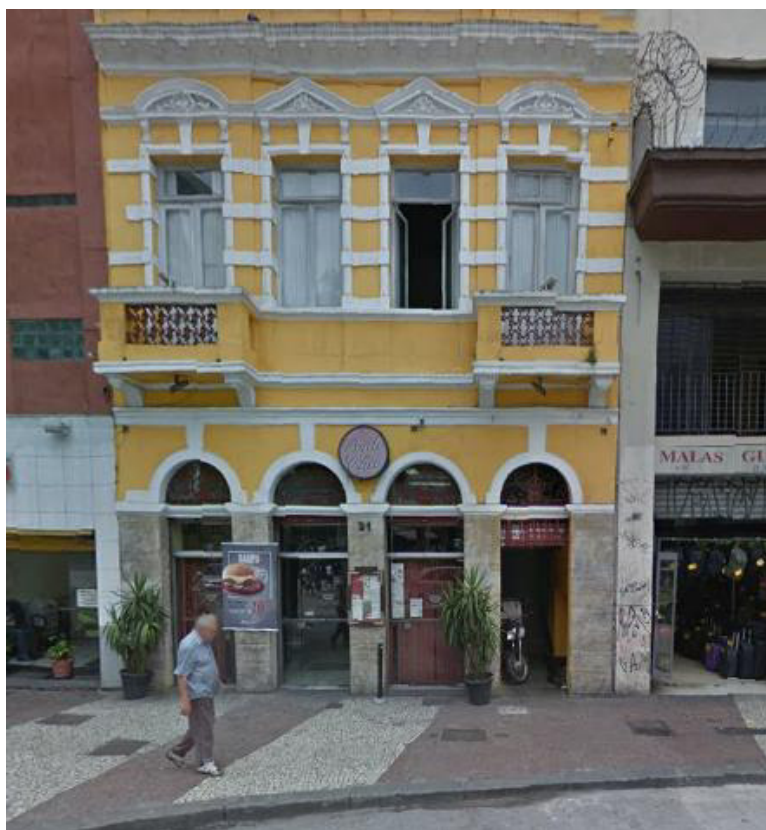

Fachada do **Ponto Chic**. Imagem capturada pelo Google Street View em janeiro de 2016.  
Acesso em agosto de 2016.



PREFEITURA DO MUNICÍPIO DE SÃO PAULO  
SECRETARIA MUNICIPAL DE CULTURA  
DEPARTAMENTO DO PATRIMÔNIO HISTÓRICO

### Dados históricos

De acordo com informações disponíveis na página na Internet do **Ponto Chic**, o bar foi aberto em 1922 pelo italiano Odílio Cecchini, no Largo do Paissandu nº 27; mesmo endereço em que se encontra atualmente.<sup>1</sup> Em 1978, Odílio, o fundador, decidiu fechar o estabelecimento: “*Já estava com idade avançada e havia uma grande disputa com o proprietário do imóvel (loja Paissandu)*”.<sup>2</sup> Um dos atuais proprietários, Antonio Alves de Souza, que trabalhara muitos anos no bar como garçom e, depois, como gerente, comprou a marca e reabriu o Ponto Chic em Perdizes, no Largo Padre Péricles nº 139. Em 1981, Antonio alugou o mesmo salão comercial no Largo do Paissandu, onde o bar funcionara por décadas, e o Ponto Chic voltou à antiga casa.<sup>3</sup> Atualmente, além de Antonio, também são proprietários do Ponto Chic seu filho José Carlos e o neto Rodrigo, três gerações da família Alves de Souza<sup>4</sup>. Além das unidades Paissandu e Perdizes, o Ponto Chic possui uma unidade no Paraíso, na Praça Osvaldo Cruz, desde 1986.<sup>5</sup>

Conta-se que o restaurante foi inaugurado durante a Semana de Arte Moderna e que, entre seus frequentadores, estavam intelectuais e artistas como Mario de Andrade e Anita Malfatti<sup>6</sup>.

O Ponto Chic se tornou conhecido por um sanduíche, o “bauru”, criado por um cliente e hoje divulgado por todo o país. Segundo consta, o primeiro “bauru” (sanduíche de *roast beef*, queijo, tomate e pepino em conserva) foi preparado no estabelecimento em 1937. Casimiro Pinto Neto, aluno da Faculdade de Direito do Largo São Francisco, teria pedido para o chapeiro fazer o sanduíche, cuja receita foi ditada por ele. Outros clientes quiseram experimentar a combinação, que logo ficou conhecida como o “sanduíche do Bauru” (apelido de Casimiro, por ter nascido na cidade de Bauru)<sup>7</sup>.

Além do tradicional sanduíche – seu carro chefe –, o Ponto Chic serve lanches, porções, massas, saladas, entre outros. Outra especialidade da casa é o sanduíche de pernil no pão francês<sup>8</sup>.

Também se atribui o nome “Ponto Chic” ao fato de que o recém-aberto bar não tinha nome e que foi ficando conhecido como “lugar chique”, em virtude de sua decoração com azulejos franceses e balcão de mármore.<sup>9</sup>

<sup>1</sup> Cf. <http://www.pontochic.com.br/ponto-chic-restaurant/historia/restaurant-ponto-chic> Acesso em outubro de 2016.

<sup>2</sup> **Olhar turístico**. SP 462 anos – Bauru, o sanduíche da cidade. Disponível em <http://www.olharturistico.com.br/sp-462-anos-bauru-o-sanduiche-da-cidade-sp-462-years-bauru-the-citys-sandwich/> Acesso em outubro de 2016.

<sup>3</sup> Idem.

<sup>4</sup> Cf. <http://www.pontochic.com.br/ponto-chic-restaurant/midia/ponto-chic-reportagens/11> Acesso em outubro de 2016.

<sup>5</sup> Cf. <http://www.pontochic.com.br/ponto-chic-restaurant/lojas/restaurant-paraíso> Acesso em outubro de 2016.

<sup>6</sup> Cf. <http://www.pontochic.com.br/ponto-chic-restaurant/lojas/restaurant-paissandu> Acesso em outubro de 2016.

<sup>7</sup> Cf. <http://www.pontochic.com.br/ponto-chic-restaurant/o-bauru/bauru-ponto-chic> Acesso em outubro de 2016.

<sup>8</sup> Cf. <http://www.pontochic.com.br/files/unidades/0000001-0000500/1/5f2cb37b2c8b74f7f47bc4eb2416ad06.pdf> Acesso em outubro de 2016.



PREFEITURA DO MUNICÍPIO DE SÃO PAULO  
SECRETARIA MUNICIPAL DE CULTURA  
DEPARTAMENTO DO PATRIMÔNIO HISTÓRICO

**Sobre as instalações e a ambiência**

O Ponto Chic está localizado no Largo Paissandu e é ladeado por outros restaurantes e estabelecimentos comerciais, bem como a Igreja Nossa Senhora do Rosário dos Homens Pretos, a Galeria Olido e a Galeria do Rock. Ocupa o andar térreo de um prédio de três pavimentos. O Largo do Paissandu é via de tráfego intenso de veículos e de grande circulação de pedestres.

O salão é único, sem divisões internas, onde estão dispostas várias mesas e cadeiras. O balcão ocupa o mesmo lugar e, na parede ao fundo, ainda há garrafas expostas, embora em menor número do que anteriormente.



Aspecto do balcão do **Ponto Chic**. Autor desconhecido. Sem data. Disponível em: <http://www.pontochic.com.br/ponto-chic-restaurant/lojas/restaurant-paissandu/3> Acesso em agosto de 2016.

---

<sup>9</sup> Cf. <http://www.pontochic.com.br/ponto-chic-restaurant/livro/restaurant-ponto-chic> Acesso em outubro de 2016.



PREFEITURA DO MUNICÍPIO DE SÃO PAULO  
SECRETARIA MUNICIPAL DE CULTURA  
DEPARTAMENTO DO PATRIMÔNIO HISTÓRICO



Interior do restaurante, provavelmente, nos anos 1970. Autor desconhecido. Disponível em: <http://www.pontochic.com.br/ponto-chic-restaurante/lojas/restaurante-paissandu/3>. Acesso em outubro de 2016.



Artistas circenses se reúnem no Largo do Paissandu, em evento conhecido como “café dos artistas”. Observar a fachada o Ponto Chic. Foto: provavelmente, nos anos 1970. Autor desconhecido. Disponível em: <http://www.pontochic.com.br/ponto-chic-restaurante/lojas/restaurante-paissandu/3> Acesso em outubro de 2016.



PREFEITURA DO MUNICÍPIO DE SÃO PAULO  
SECRETARIA MUNICIPAL DE CULTURA  
DEPARTAMENTO DO PATRIMÔNIO HISTÓRICO



Da esquerda para a direita, os proprietários José Carlos, Antonio e Rodrigo Alves de Souza, seguram o sanduíche “bauru”. Fonte: **O Estado de S. Paulo**. São Paulo, 29 jul. 2015, p. X3.



Aspecto geral do interior do **Ponto Chic**. Autor desconhecido. Disponível em: <http://www.pontochic.com.br/ponto-chic-restaurant/lojas/restaurant-paissandu/3> Acesso em agosto de 2016.



PREFEITURA DO MUNICÍPIO DE SÃO PAULO  
SECRETARIA MUNICIPAL DE CULTURA  
DEPARTAMENTO DO PATRIMÔNIO HISTÓRICO



Vista geral do prédio onde funciona o Ponto Chic, no Largo do Paissandu. Imagem capturada pelo Google Street View em janeiro de 2016. Acesso em outubro de 2016.

#### Fontes

CERTIDÃO simplificada expedida pela Junta Comercial do Estado de São Paulo em julho de 2016.

JAKITAS, Renato. Para não ficar apenas na história paulista. **O Estado de S. Paulo**. São Paulo, 29 jul. 2015, p. X3.

<http://www.pontochic.com.br/> Acesso em outubro de 2016.

**OLHAR TURÍSTICO**. SP 462 anos – Bauru, o sanduíche da cidade. Disponível em <http://www.olharturistico.com.br/sp-462-anos-bauru-o-sanduiche-da-cidade-sp-462-years-bauru-the-citys-sandwich/> Acesso em outubro de 2016.

Elaborado por: **Luiza Barros**, estagiária em Ciências Sociais

Revisão: **Fatima Antunes**

Seção Técnica de Levantamento e Pesquisa

Divisão de Preservação/DPH, outubro de 2016