

PROPOSTA DE ALTERAÇÃO DO PLANO DE APLICAÇÃO 2024

SMSUB / FUNDURB



**CIDADE DE
SÃO PAULO**
SUBPREFEITURAS

ATOS

- **ALTERAÇÃO PROPOSTA POR SMSUB:**

ATIVIDADE	VALOR APROVADO 2024	VALOR PROPOSTO 2024
Reforma e Acessibilidade em Passeios Públicos [MOB]	R\$ 80.000.000,00	R\$ 80.000.000,00
Pavimentação e Recapeamento de Vias [MOB]	R\$ 60.155.277,75	R\$ 68.978.810,96
Pavimentação e Recapeamento de Vias [BP]	R\$ 192.422.794,61	R\$ 180.239.442,47
Pavimentação e Recapeamento de Vias [LIVRE]	R\$ 106.739.092,42	R\$ 110.098.911,35
Melhorias de Bairro [LIVRE]	R\$ 15.328.675,22	R\$ 15.328.675,22
Execução de obras de drenagem - Preventiva [LIVRE]	R\$ 15.000.000,00	R\$ 15.000.000,00
Execução de obras de drenagem - Emergencial [LIVRE]	R\$ 10.000.000,00	R\$ 10.000.000,00
VALOR TOTAL	R\$ 479.645.840,00	R\$ 479.645.840,00

OBJETOS ALTERADOS

PROPOSTA DE ALTERAÇÃO DO PLANO DE APLICAÇÃO DE RECURSOS FUNDURB/ SMSUB 2024

Proposta de Alteração Plano de Aplicação FUNDURB 2024				
Processo	Endereço	Valor do Contrato	Valor aprovado 2024	Valor proposto 2024
Reforma e Acessibilidade em Passeios Públicos [MOB]				
6012.2023/0008647-5	Calçadas contempladas no Plano Emergencial de Calçadas [MOB] - M'Boi Mirim - Contrato 1	3.327.322,07	R\$ 2.966.030,29	R\$ 2.966.030,29
6012.2023/0008913-0	Calçadas contempladas no Plano Emergencial de Calçadas [MOB] - São Mateus - Contrato 1	3.084.130,90	R\$ 1.934.150,46	R\$ 2.550.975,75
6012.2023/0009410-9	Calçadas contempladas no Plano Emergencial de Calçadas [MOB] - Jabaquara - Contrato 1	3.456.052,99	R\$ 3.038.014,92	R\$ 3.038.014,92
6012.2023/0010568-2	Calçadas contempladas no Plano Emergencial de Calçadas [MOB] - Campo Limpo - Contrato 1	1.720.483,41	R\$ 890.055,19	R\$ 890.055,19
6012.2023/0013019-9	Calçadas contempladas no Plano Emergencial de Calçadas [MOB] - Santana/ Tucuruvi - Contrato 2	301.946,29	R\$ 239.982,85	R\$ 239.982,85
6012.2023/0013643-0	Calçadas contempladas no Plano Emergencial de Calçadas [MOB] - Ermelino Matarazzo - Contrato 3	3.875.418,55	R\$ 2.896.087,69	R\$ 2.896.087,69
6012.2023/0014506-4	Calçadas contempladas no Plano Emergencial de Calçadas [MOB] - Pinheiros - Contrato 1	134.691,26	R\$ 5.692,50	R\$ 5.721,53
6012.2023/0014794-6	Calçadas contempladas no Plano Emergencial de Calçadas [MOB] - Penha - Contrato 1	620.292,74	R\$ 289.049,77	R\$ 289.049,77
6012.2023/0015854-9	Calçadas contempladas no Plano Emergencial de Calçadas [MOB] - Jaçanã/ Tremembé - Contrato 2	2.092.684,57	R\$ 676.153,21	R\$ 676.153,21
6012.2023/0016892-7	Calçadas contempladas no Plano Emergencial de Calçadas [MOB] - Jabaquara - Contrato 2	2.145.135,37	R\$ 1.181.253,29	R\$ 1.181.253,29
6012.2023/0016997-4	Calçadas contempladas no Plano Emergencial de Calçadas [MOB] - Santo Amaro - Contrato 2	658.060,50	R\$ 538.060,50	R\$ 538.060,50
6012.2023/0017043-3	Calçadas contempladas no Plano Emergencial de Calçadas [MOB] - Casa Verde - Contrato 1	1.677.749,33	R\$ 1.000.000,00	R\$ 1.000.000,00
6012.2023/0017097-2	Calçadas contempladas no Plano Emergencial de Calçadas [MOB] - Butantã - Contrato 3	3.019.572,14	R\$ 2.557.398,80	R\$ 2.557.398,80
6012.2023/0019031-0	Calçadas contempladas no Plano Emergencial de Calçadas [MOB] - Pirituba/ Jaraguá - Contrato 2	874.449,24	R\$ 849.333,15	R\$ 849.333,15
6012.2023/0019039-6	Calçadas contempladas no Plano Emergencial de Calçadas [MOB] - Vila Maria/ Vila Guilherme - Contrato 2	371.263,78	R\$ 378.048,49	R\$ 0,00
6012.2023/0019057-4	Calçadas contempladas no Plano Emergencial de Calçadas [MOB] - Freguesia do Ó - Contrato 2	1.691.301,86	R\$ 1.376.700,00	R\$ 1.376.700,00
6012.2023/0020563-6	Calçadas contempladas no Plano Emergencial de Calçadas [MOB] - São Miguel Paulista - Contrato 2	3.643.856,10	R\$ 536.089,56	R\$ 536.089,56
6012.2023/0023062-2	Calçadas contempladas no Plano Emergencial de Calçadas [MOB] - Ipiranga - Contrato 4	1.151.139,98	R\$ 859.321,37	R\$ 887.165,47
6012.2023/0023077-0	Calçadas contempladas no Plano Emergencial de Calçadas [MOB] - Santana/ Tucuruvi - Contrato 4	1.342.488,20	R\$ 1.342.488,20	R\$ 1.342.488,20
6012.2023/0023108-4	Calçadas contempladas no Plano Emergencial de Calçadas [MOB] - Vila Prudente - Contrato 2	411.757,57	R\$ 327.619,60	R\$ 409.631,49
6012.2023/0023129-7	Calçadas contempladas no Plano Emergencial de Calçadas [MOB] - Vila Prudente - Contrato 3	983.023,77	R\$ 978.802,50	R\$ 978.802,50
6012.2023/0023688-4	Calçadas contempladas no Plano Emergencial de Calçadas [MOB] - Vila Prudente - Contrato 4	1.122.976,39	R\$ 1.118.091,52	R\$ 1.363.971,19
6012.2023/0024566-2	Calçadas contempladas no Plano Emergencial de Calçadas [MOB] - Vila Maria/ Vila Guilherme - Contrato 3	450.193,42	R\$ 447.973,85	R\$ 447.973,85
6012.2023/0024612-0	Calçadas contempladas no Plano Emergencial de Calçadas [MOB] - Cidade Tiradentes - Contrato 4	333.360,28	R\$ 230.220,72	R\$ 230.220,72
6012.2023/0027534-0	Calçadas contempladas no Plano Emergencial de Calçadas [MOB] - Cidade Ademar - Contrato 3	2.800.696,53	R\$ 2.372.191,50	R\$ 2.792.750,71
6012.2023/0027958-3	Calçadas contempladas no Plano Emergencial de Calçadas [MOB] - Parelheiros - Contrato 4	969.088,78	R\$ 894.119,67	R\$ 894.119,67
6012.2023/0028029-8	Calçadas contempladas no Plano Emergencial de Calçadas [MOB] - Ipiranga - Contrato 5	4.798.862,52	R\$ 4.783.655,15	R\$ 4.941.920,93
6012.2023/0028073-5	Calçadas contempladas no Plano Emergencial de Calçadas [MOB] - Cidade Tiradentes - Contrato 5	717.040,61	R\$ 717.040,61	R\$ 717.040,61
6012.2023/0028487-0	Calçadas contempladas no Plano Emergencial de Calçadas [MOB] - Mooca - Contrato 1	3.754.139,92	R\$ 3.754.139,92	R\$ 3.872.891,58
6012.2023/0029182-6	Calçadas contempladas no Plano Emergencial de Calçadas [MOB] - Capela do Socorro - Contrato 2	7.567.518,61	R\$ 7.567.518,61	R\$ 7.567.518,61

PROPOSTA DE ALTERAÇÃO DO PLANO DE APLICAÇÃO DE RECURSOS FUNDURB/ SMSUB 2024

Proposta de Alteração Plano de Aplicação FUNDURB 2024				
Processo	Endereço	Valor do Contrato	Valor aprovado 2024	Valor proposto 2024
6012.2023/0029306-3	Calçadas contempladas no Plano Emergencial de Calçadas [MOB] - Itaim Paulista - Contrato 3	764.180,71	R\$ 764.180,71	R\$ 764.180,71
6012.2023/0029309-8	Calçadas contempladas no Plano Emergencial de Calçadas [MOB] - Penha - Contrato 3	2.128.253,27	R\$ 2.128.253,27	R\$ 2.128.253,27
6012.2023/0029311-0	Calçadas contempladas no Plano Emergencial de Calçadas [MOB] - Penha - Contrato 2	1.934.309,75	R\$ 1.934.309,75	R\$ 1.934.309,75
6012.2023/0029324-1	Calçadas contempladas no Plano Emergencial de Calçadas [MOB] - Jaçanã/ Tremembé - Contrato 3	1.213.814,29	R\$ 1.213.814,29	R\$ 1.213.814,29
6012.2023/0029326-8	Calçadas contempladas no Plano Emergencial de Calçadas [MOB] - Perus - Contrato 4	920.057,14	R\$ 920.057,14	R\$ 920.057,14
6012.2024/0000224-9	Calçadas contempladas no Plano Emergencial de Calçadas [MOB] - Casa Verde - Contrato 2	2.615.955,34	R\$ 2.615.955,34	R\$ 2.615.955,34
6012.2024/0000228-1	Calçadas contempladas no Plano Emergencial de Calçadas [MOB] - Santo Amaro - Contrato 3	2.038.475,68	R\$ 2.038.475,68	R\$ 2.038.475,68
6012.2024/0000753-4	Calçadas contempladas no Plano Emergencial de Calçadas [MOB] - Lapa - Contrato 2	1.878.106,70	R\$ 1.878.106,70	R\$ 1.878.106,70
6012.2024/0000766-6	Calçadas contempladas no Plano Emergencial de Calçadas [MOB] - Lapa - Contrato 3	1.988.645,57	R\$ 1.988.645,57	R\$ 1.988.645,57
6012.2024/0000846-8	Calçadas contempladas no Plano Emergencial de Calçadas [MOB] - Pinheiros - Contrato 2	642.733,76	R\$ 642.733,76	R\$ 642.733,76
6012.2024/0001010-1	Calçadas contempladas no Plano Emergencial de Calçadas [MOB] - Lapa - Contrato 4	1.287.134,44	R\$ 1.287.134,44	R\$ 1.287.134,44
6012.2024/0003827-8	Calçadas contempladas no Plano Emergencial de Calçadas [MOB] - Cidade Tiradentes - Contrato 6	365.690,70	R\$ 365.690,70	R\$ 365.690,70
6012.2024/0004875-3	Calçadas contempladas no Plano Emergencial de Calçadas [MOB] - São Miguel Paulista - Contrato 3	7.196.536,28	R\$ 7.196.536,28	R\$ 7.434.741,63
6012.2023/0016484-0	Calçadas contempladas no Plano Emergencial de Calçadas [MOB] - Santana - Contrato 3	271.984,82	R\$ 0,00	R\$ 37.220,62
6012.2023/0016929-0	Calçadas contempladas no Plano Emergencial de Calçadas [MOB] - Butantã - Contrato 2	903.117,69	R\$ 0,00	R\$ 227.510,68
6012.2023/0009483-4	Calçadas contempladas no Plano Emergencial de Calçadas [MOB] - Capela do Socorro - Contrato 1	3.263.702,97	R\$ 0,00	R\$ 1.151.182,39
6012.2023/0010153-9	Calçadas contempladas no Plano Emergencial de Calçadas [MOB] - Santana/ Tucuruvi - Contrato 1	411.348,32	R\$ 0,00	R\$ 217.253,67
6012.2023/0018411-6	Calçadas contempladas no Plano Emergencial de Calçadas [MOB] - Perus - Contrato 3	665.280,35	R\$ 0,00	R\$ 198.688,44
não autuado	Diversos endereços contemplando as 32 Subprefeituras	-	R\$ 8.280.822,48	R\$ 4.918.643,19
		R\$ 89.586.025,46	R\$ 80.000.000,00	R\$ 80.000.000,00
Pavimentação e Recapeamento de Vias				
6012.2023/0027061-6	Pavimentação e Recapeamento de Vias (Recapeamento) [MOB] R. Rego Barros - Tr. II (entre Av. Vereador Emilio Meneghini Até o final da via)	R\$ 5.406.505,55	R\$ 5.343.914,09	R\$ 5.057.252,01
6012.2023/0026095-5	Pavimentação e Recapeamento de Vias (Recapeamento) [MOB] Av. Ricardo Medina Filho (entre R. Tonelero e R. Tito)	R\$ 7.819.408,98	R\$ 7.754.284,55	R\$ 7.085.620,31
6012.2023/0026096-3	Pavimentação e Recapeamento de Vias (Recapeamento) [MOB] R. Marselha (entre Av. Pres. Altino e R. Catalunha)	R\$ 6.757.192,63	R\$ 6.683.806,71	R\$ 5.448.192,88
6012.2023/0026203-6	Pavimentação e Recapeamento de Vias (Recapeamento) [MOB] R. Gustav Willi Borghoff (entre Av. Nicolas Boer e R. Jorn. Aloysio Biondi)	R\$ 6.603.959,35	R\$ 6.555.747,39	R\$ 5.316.744,61
6012.2023/0026122-6	Pavimentação e Recapeamento de Vias (Recapeamento) [MOB] R. Dr. Miranda de Azevedo (entre R. Coriolano e R. João Jabotam)	R\$ 6.434.497,02	R\$ 6.359.485,75	R\$ 5.832.041,13
6012.2023/0026201-0	Pavimentação e Recapeamento de Vias (Recapeamento) [MOB] R. Bartolomeu paes (entre R. Conse. Ribas e Av. Raimundo Pereira de Magalhães)	R\$ 4.798.757,18	R\$ 4.749.089,59	R\$ 4.310.104,29
6012.2023/0026204-4	Pavimentação e Recapeamento de Vias (Recapeamento) [MOB] R. Paúva (entre R. Custódio Serrão e Av. Cândido Portinari)	R\$ 4.424.526,83	R\$ 4.376.227,59	R\$ 3.829.219,70
6012.2023/0026837-9	Pavimentação e Recapeamento de Vias (Recapeamento) [MOB] R. João Moura (entre R. Marinho Falcão/ R. Heitor Penteado e R. Atlântica)	R\$ 8.382.910,07	R\$ 8.252.415,26	R\$ 6.598.719,05
6012.2023/0026101-3	Pavimentação e Recapeamento de Vias (Recapeamento) [MOB] R. Guaraiúva (entre Av. Jorn. Roberto Marinho e Av. dos Bandeirantes)	R\$ 6.600.123,14	R\$ 6.544.373,24	R\$ 5.195.315,46
6012.2023/0026841-7	Pavimentação e Recapeamento de Vias (Recapeamento) [MOB] R. Profa. Vahia de Abreu (entre Av. Santo Amaro e R. Nova Cidade)	R\$ 3.254.129,41	R\$ 3.224.946,58	R\$ 1.068.721,95

PROPOSTA DE ALTERAÇÃO DO PLANO DE APLICAÇÃO DE RECURSOS FUNDURB/ SMSUB 2024

Proposta de Alteração Plano de Aplicação FUNDURB 2024				
Processo	Endereço	Valor do Contrato	Valor aprovado 2024	Valor proposto 2024
6012.2023/0019362-0	Pavimentação e Recapeamento de Vias (Recapeamento) [MOB] R. Ademar Martins de Freitas (entre R. Pe. Aibal Difrância e Av. Elísio Cordeiro de Siqueira)	R\$ 1.022.243,62	R\$ 309.987,00	R\$ 234.985,60
6012.2023/0026319-9	Pavimentação e Recapeamento de Vias (Recapeamento) [LUVRE] [BP] Estr. Água Santa (entre Estr. do Alvarenga e Estr. da Encosta)	R\$ 6.245.341,84	R\$ 5.620.383,32	R\$ 4.465.701,37
6012.2023/0021669-7	Pavimentação e Recapeamento de Vias (Recapeamento) [LUVRE] [BP] R. Domênico Palma (entre Av. Celso dos Santos e Av. Cupecê)	R\$ 3.239.268,15	R\$ 1.849.679,52	R\$ 575.180,09
6012.2023/0026323-7	Pavimentação e Recapeamento de Vias (Recapeamento) [LUVRE] [BP] R. Alcides Arguedas (entre Av. Ângelo Cristianini e R. Capitão John Cordeiro e Silva)	R\$ 1.477.969,93	R\$ 1.240.665,73	R\$ 1.124.523,00
6012.2023/0026218-4	Pavimentação e Recapeamento de Vias (Recapeamento) [LUVRE] [BP] Estr. do Campo Limpo – Tr. III (entre Av. Carlos Lacerda e Passagem sobre Córrego Pirajussara (divisa com Mun. de Taboão da Serra))	R\$ 24.981.532,34	R\$ 16.943.823,12	R\$ 12.842.787,11
6012.2023/0026219-2	Pavimentação e Recapeamento de Vias (Recapeamento) [LUVRE] [BP] R. Dr. Chibata Miyakoshi (entre R. Dr. José Gustavo Bush e R. Dr. Mário Vatanabe)	R\$ 1.559.281,23	R\$ 1.532.280,23	R\$ 776.109,40
6012.2023/0026225-7	Pavimentação e Recapeamento de Vias (Recapeamento) [LUVRE] [BP] Av. Dn. Maria Mesquita de Mota e Silva (R. Paulo II e R. Prof. Benedito Montenegro)	R\$ 994.625,84	R\$ 970.037,43	R\$ 829.058,43
6012.2023/0026221-4	Pavimentação e Recapeamento de Vias (Recapeamento) [LUVRE] [BP] R. Dr. Mário Vatanabe (R. Dr. Chibata Miyakoshi e R. Dep. Laércio Corte)	R\$ 609.228,18	R\$ 591.084,57	R\$ 354.083,56
6012.2023/0026315-6	Pavimentação e Recapeamento de Vias (Recapeamento) [LUVRE] [BP] Estr. Canal de Cocaia (entre Av. Dn. Belmira Marin e Av. Gaivotas)	R\$ 11.649.939,80	R\$ 10.969.507,38	R\$ 8.878.844,58
6012.2023/0026305-9	Pavimentação e Recapeamento de Vias (Recapeamento) [LUVRE] [BP] Av. Carlos Barbosa Santos (entre Av. Dn. Belmira Marin e Av. Paulo Guilguer Reimberg)	R\$ 15.739.679,87	R\$ 10.472.131,76	R\$ 4.989.623,52
6012.2023/0026302-4	Pavimentação e Recapeamento de Vias (Recapeamento) [LUVRE] [BP] Av. Prof. Paulo Lauro (entre R. Giovanni Bononcini e Av. Antônio Carlos Benjamin dos Santos)	R\$ 8.334.756,71	R\$ 7.691.651,46	R\$ 6.943.275,67
6012.2023/0026309-1	Pavimentação e Recapeamento de Vias (Recapeamento) [LUVRE] [BP] Av. Alziro Pinheiro Magalhães (entre R. Major Lúcio Dias Ramos e R. Taboão da Serra)	R\$ 6.849.089,29	R\$ 6.169.273,89	R\$ 5.509.346,53
6012.2023/0026311-3	Pavimentação e Recapeamento de Vias (Recapeamento) [LUVRE] [BP] R. Dr. Oscar Andrade Lemos (entre R. Jequirituba e Av. Dn. Belmira Marin)	R\$ 5.446.946,78	R\$ 4.881.019,79	R\$ 3.088.932,74
6012.2023/0026307-5	Pavimentação e Recapeamento de Vias (Recapeamento) [LUVRE] [BP] R. Cel. João Cabanas (entre R. Alziro Pinheiro Magalhães e R. Major Lúcio Dias Ramos)	R\$ 4.457.428,92	R\$ 3.973.466,15	R\$ 2.808.565,70
6012.2023/0026911-1	Pavimentação e Recapeamento de Vias (Recapeamento) [LUVRE] [BP] R. Igarapé da Bela Aurora (R. Inácio Monteiro Até o fim da via)	R\$ 3.772.847,05	R\$ 3.707.414,69	R\$ 3.464.237,08
6012.2023/0026915-4	Pavimentação e Recapeamento de Vias (Recapeamento) [LUVRE] [BP] R. Dn. Eloá do Valle Quadros (entre R. Nascer do Sol e Av. dos Metalúrgicos)	R\$ 3.270.852,71	R\$ 3.187.143,34	R\$ 3.020.920,22
6012.2023/0019405-7	Pavimentação e Recapeamento de Vias (Recapeamento) [LUVRE] [BP] R. Dário Vilaras Barbosa (entre R. Morro do Valongo e R. Gervásio Leite Rebelo)	R\$ 4.496.130,80	R\$ 4.301.135,41	R\$ 4.081.708,32
6012.2023/0026835-2	Pavimentação e Recapeamento de Vias (Recapeamento) [LUVRE] [BP] R. Ministro Lins de Barros (entre Av. Masao Watanabe e R. Taquaraçu de Minas)	R\$ 3.679.384,86	R\$ 3.600.389,09	R\$ 3.220.192,88
6012.2023/0026838-7	Pavimentação e Recapeamento de Vias (Recapeamento) [LUVRE] [BP] Av. Dep. Emílio Carlos – Tr. II (entre Av. Imirim e R. Edson Andrade Silva)	R\$ 1.776.326,58	R\$ 1.702.283,00	R\$ 1.457.620,59
6012.2023/0019411-1	Pavimentação e Recapeamento de Vias (Recapeamento) [LUVRE] [BP] Av. Mariana Caligioni Ronchetti - Ambos os sentidos (entre Av. Maria Antônia Martins e R. Alto Sucunú)	R\$ 5.649.194,68	R\$ 896.970,53	R\$ 342.157,42
6012.2023/0019374-3	Pavimentação e Recapeamento de Vias (Recapeamento) [LUVRE] [BP] Av. Dep. Cantídio Sampaio (entre Av. Inajar de Souza e R. Talha-mar)	R\$ 17.431.147,12	R\$ 15.622.381,13	R\$ 13.054.403,60
6012.2023/0026084-0	Pavimentação e Recapeamento de Vias (Recapeamento) [LUVRE] [BP] R. Nícia Coutinho Patrício (Av. Guilherme de Almeida e R. Pe. Manoel Honorato)	R\$ 3.026.924,93	R\$ 2.906.419,54	R\$ 2.726.941,13
6012.2023/0026090-4	Pavimentação e Recapeamento de Vias (Recapeamento) [LUVRE] [BP] R. Domingos Veja (entre R. Manuel Algante e Av. Almyr Dehar)	R\$ 2.992.470,61	R\$ 2.881.959,37	R\$ 2.628.549,78
6012.2023/0026192-7	Pavimentação e Recapeamento de Vias (Recapeamento) [LUVRE] [BP] Estr. Lázaro Amâncio de Barros (entre R. Parapuã e R. Joviniano de Oliveira)	R\$ 3.881.549,65	R\$ 1.507.387,04	R\$ 851.591,37
6012.2023/0027051-9	Pavimentação e Recapeamento de Vias (Recapeamento) [LUVRE] [BP] Av. Miguel Achirole da Fonseca (entre R. Otelo Augusto Ribeiro e Av. José Higinio Neves)	R\$ 7.475.493,14	R\$ 7.348.691,63	R\$ 6.696.858,76
6012.2023/0025022-4	Pavimentação e Recapeamento de Vias (Recapeamento) [LUVRE] [BP] Estr. de Poá (entre Passagem sobre Córrego Mirim (Divisa com Mun. de Ferraz de Vasconcelos) e R. Otelo Augusto Ribeiro)	R\$ 5.399.300,60	R\$ 3.668.989,45	R\$ 3.303.616,03
6012.2023/0026947-2	Pavimentação e Recapeamento de Vias (Recapeamento) [LUVRE] [BP] R. Cachoeira da Ilha (entre R. Rio do Veríssimo e R. Santa Marcelina)	R\$ 1.437.890,37	R\$ 1.192.046,17	R\$ 1.143.547,14

PROPOSTA DE ALTERAÇÃO DO PLANO DE APLICAÇÃO DE RECURSOS FUNDURB/ SMSUB 2024

Proposta de Alteração Plano de Aplicação FUNDURB 2024				
Processo	Endereço	Valor do Contrato	Valor aprovado 2024	Valor proposto 2024
6012.2023/0026993-6	Pavimentação e Recapeamento de Vias (Recapamento) [LUVRE] [BP] R. Senembi (entre R. Elza dos Anjos Neves e R. Bom Jesus do Monte)	R\$ 1.221.907,32	R\$ 993.216,86	R\$ 942.532,04
6012.2023/0026946-4	Pavimentação e Recapeamento de Vias (Recapamento) [LUVRE] [BP] R. Bom Jesus do Monte (entre Início da via e R. Alfredo Pimenta)	R\$ 4.232.628,78	R\$ 366.396,90	R\$ 255.257,60
6012.2023/0018207-5	Pavimentação e Recapeamento de Vias (Recapamento) [LUVRE] [BP] R. Itajuibe (entre Av. Mal. Tito e R. Manuel Rodrigues Santiago)	R\$ 11.319.692,47	R\$ 6.560.198,79	R\$ 5.547.710,44
6012.2023/0018205-9	Pavimentação e Recapeamento de Vias (Recapamento) [LUVRE] [BP] R. Manuel Rodrigues Santiago (entre R. Itajuibe e R. Tibúrcio de Sousa)	R\$ 3.636.386,50	R\$ 3.194.962,08	R\$ 2.786.543,63
6012.2023/0026941-3	Pavimentação e Recapeamento de Vias (Recapamento) [LUVRE] [BP] R. Estudantes da China (entre R. Pe. Francisco Veloso e Av. Rio Mirivai)	R\$ 2.679.994,39	R\$ 2.277.412,07	R\$ 1.462.738,35
6012.2023/0018214-8	Pavimentação e Recapeamento de Vias (Recapamento) [LUVRE] [BP] Av. Rio Mirivai (entre R. Estudantes da China e Pç. Damasco Coelho de Pinho)	R\$ 2.347.469,89	R\$ 2.038.977,27	R\$ 1.859.108,82
6012.2023/0026280-0	Pavimentação e Recapeamento de Vias (Recapamento) [LUVRE] [BP] Av. dos Guachos (entre R. Guirapa e Pç. Francisco Pereira)	R\$ 1.598.617,95	R\$ 1.343.973,26	R\$ 1.225.759,47
6012.2023/0018210-5	Pavimentação e Recapeamento de Vias (Recapamento) [LUVRE] [BP] R. Paulo Tapajós (entre R. Ary Cordovil e R. Pe. Francisco Veloso)	R\$ 4.735.426,62	R\$ 1.333.701,15	R\$ 229.345,59
6012.2023/0026284-2	Pavimentação e Recapeamento de Vias (Recapamento) [LUVRE] [BP] R. Areado (entre R. Alpercata e R. José Pessota)	R\$ 1.307.748,07	R\$ 1.071.392,76	R\$ 1.014.421,30
6012.2023/0026282-6	Pavimentação e Recapeamento de Vias (Recapamento) [LUVRE] [BP] R. Ponta da Pinheira (entre R. Lagoa Cajubá e R. Jeceaba)	R\$ 980.444,41	R\$ 761.830,00	R\$ 739.292,34
6012.2023/0026283-4	Pavimentação e Recapeamento de Vias (Recapamento) [LUVRE] [BP] R. Alpercata (entre R. Areado e R. José Maria Alves de Deus)	R\$ 766.962,45	R\$ 573.891,18	R\$ 411.791,98
6012.2023/0018211-3	Pavimentação e Recapeamento de Vias (Recapamento) [LUVRE] [BP] Av. Dr. Almiro Leal da Costa (entre R. Manuel Lemes da Silva e Pç. Damasco Coelho de Pinho)	R\$ 1.930.054,72	R\$ 162.035,28	R\$ 126.128,17
6012.2023/0026308-3	Pavimentação e Recapeamento de Vias (Recapamento) [LUVRE] [BP] Av. Antônio Cesar Neto (entre R. Francisca Espósito Tonetti e R. Emilia Machado de Figueiredo)	R\$ 4.882.546,84	R\$ 452.152,23	R\$ 0,00
6012.2023/0026275-3	Pavimentação e Recapeamento de Vias (Recapamento) [LUVRE] [BP] R. Desemb. Rocha Portela (entre R. Demerval Lessa e R. Peixoto Werneck)	R\$ 3.494.497,29	R\$ 3.104.967,96	R\$ 2.993.592,25
6012.2023/0026939-1	Pavimentação e Recapeamento de Vias (Recapamento) [LUVRE] [BP] R. Pe. Gabriel de Campos (entre Av. Waldemar Tietz e Av. Pe. Francisco de Toledo)	R\$ 2.945.819,11	R\$ 2.604.954,25	R\$ 1.708.206,53
6012.2023/0026925-1	Pavimentação e Recapeamento de Vias (Recapamento) [LUVRE] [BP] R. Profa. Maria Aparecida Nigro Gava (entre R. Dep. Cyro de Albuquerque e R. Luis Pereira Rebouças)	R\$ 1.665.804,45	R\$ 1.624.805,69	R\$ 1.484.484,34
6012.2023/0017725-0	Pavimentação e Recapeamento de Vias (Recapamento) [LUVRE] [BP] R. Manoel Quirino de Mattos (entre R. Maria Rosa de Souza e Av. Sapopemba)	R\$ 6.523.885,21	R\$ 6.421.456,80	R\$ 5.785.470,58
6012.2023/0017722-5	Pavimentação e Recapeamento de Vias (Recapamento) [LUVRE] [BP] Av. Dr. Frederico Martins da Costa	R\$ 5.290.615,82	R\$ 5.192.254,75	R\$ 4.443.965,30
6012.2023/0019372-7	Pavimentação e Recapeamento de Vias (Recapamento) [LUVRE] [BP] R. Confederação dos Tamoiós (entre R. Dorotéia Eugrassia e Av. Ragueb Chohfi)	R\$ 3.291.965,79	R\$ 1.309.647,34	R\$ 1.035.016,76
6012.2023/0027064-0	Pavimentação e Recapeamento de Vias (Recapamento) [LUVRE] [BP] R. Antônio Cardoso Nogueira (entre Estr. Turística do Jaraguá e Av. Chica Luísa)	R\$ 2.577.871,07	R\$ 2.534.561,98	R\$ 2.411.759,52
6012.2023/0019359-0	Pavimentação e Recapeamento de Vias (Recapamento) [LUVRE] [BP] R. Acaricuará (entre R. Francisco da Cunha Menezes e R. Carixó)	R\$ 1.222.340,62	R\$ 1.199.010,99	R\$ 1.168.775,91
6012.2023/0026326-1	Pavimentação e Recapeamento de Vias (Recapamento) [LUVRE] [BP] Av. Alda (entre Estr. do Alvarenga e R. Modesto Álvares Dias (Divisa com Mun. de Diadema))	R\$ 12.927.491,08	R\$ 8.681.240,83	R\$ 72.248,65
6012.2023/0026087-4	Pavimentação e Recapeamento de Vias (Recapamento) [LUVRE] [BP] Av. Pe. Orlando Garcia da Silveira (Ambos os Sentidos) (entre Av. João Paulo I e Av. Dep. Cantídio Sampaio)	R\$ 7.850.042,28	R\$ 2.213.556,50	R\$ 32.620,58
6012.2023/0026910-3	Pavimentação e Recapeamento de Vias (Recapamento) [LUVRE] [BP] R. Otelo Augusto Ribeiro (entre R. Salvador Gianetti e R. Serra do Caburai)	R\$ 4.564.973,68	R\$ 4.458.008,97	R\$ 0,00
6012.2023/0019371-9	Pavimentação e Recapeamento de Vias (Recapamento) [LUVRE] [BP] R. Francisco de Melo Palheta (entre Av. Ragueb Chohfi e R. Morro do Frade)	R\$ 7.013.829,20	R\$ 6.518.973,98	R\$ 974.116,21
6012.2023/0027496-4	Pavimentação e Recapeamento de Vias (Recapamento) [LUVRE] Av. Prof. Francisco Morato - Tr. I (Ambos os Sentidos) (entre R. Joaquim Galvão e Av. Lineu de Paula Machado)	R\$ 18.018.527,83	R\$ 17.858.624,85	R\$ 14.246.794,18
6012.2023/0026088-2	Pavimentação e Recapeamento de Vias (Recapamento) [LUVRE] Av. Prof. Francisco Morato (Ambos os Sentidos) - Tr. II (entre R. Eng. José Valter Seng e R. José Félix)	R\$ 12.019.990,65	R\$ 11.852.423,68	R\$ 11.260.246,12

PROPOSTA DE ALTERAÇÃO DO PLANO DE APLICAÇÃO DE RECURSOS FUNDURB/ SMSUB 2024

Proposta de Alteração Plano de Aplicação FUNDURB 2024				
Processo	Endereço	Valor do Contrato	Valor aprovado 2024	Valor proposto 2024
6012.2023/0026112-9	Pavimentação e Recapeamento de Vias (Recapeamento) [LIVRE] Av. dos Tajurás (entre R. Eng. Oscar Americano e Pte. Cidade Jardim)	R\$ 4.487.584,18	R\$ 4.449.915,45	R\$ 4.014.754,07
6012.2023/0026333-4	Pavimentação e Recapeamento de Vias (Recapeamento) [LIVRE] Av. Manuel Alves Soares (entre Av. Pres. João Goulart e Av. Imã Dulce)	R\$ 8.541.309,29	R\$ 7.970.529,92	R\$ 5.445.704,25
6012.2023/0026258-3	Pavimentação e Recapeamento de Vias (Recapeamento) [LIVRE] R. Paraíba (entre R. Maria Marcolina e R. Mendes Júnior)	R\$ 1.636.151,98	R\$ 1.377.701,14	R\$ 613.187,87
6012.2023/0018160-5	Pavimentação e Recapeamento de Vias (Recapeamento) [LIVRE] R. Jaboticabal (entre R. Teresina e R. Corumbaíba)	R\$ 8.013.005,27	R\$ 2.685.434,70	R\$ 1.809.580,91
6012.2023/0018203-2	Pavimentação e Recapeamento de Vias (Recapeamento) [LIVRE] Av. Mal. Tito - Tr. I (entre Pça. Pe. Aleixo Monteiro Mafra e Passagem sobre Rio Itaquera)	R\$ 9.431.203,36	R\$ 8.779.412,49	R\$ 5.472.411,23
6012.2023/0027018-7	Pavimentação e Recapeamento de Vias (Recapeamento) [LIVRE] R. Pastoral de Itapetinga (R. Camalaú e R. Uniflor)	R\$ 3.033.832,89	R\$ 2.700.637,07	R\$ 2.090.055,78
6012.2023/0026834-4	Pavimentação e Recapeamento de Vias (Recapeamento) [LIVRE] R. Guararapes (entre Av. Santo Amaro e Av. das Nações Unidas)	R\$ 9.367.906,18	R\$ 9.294.132,73	R\$ 7.686.148,85
6012.2023/0026832-8	Pavimentação e Recapeamento de Vias (Recapeamento) [LIVRE] R. Alves Guimarães (entre R. Heitor Penteado / Av. Paulo VI e Av. Paulo VI / Av. Rebouças)	R\$ 6.748.556,16	R\$ 6.666.453,83	R\$ 4.432.935,14
6012.2023/0026844-1	Pavimentação e Recapeamento de Vias (Recapeamento) [LIVRE] R. Madalena (entre R. João Moura e R. Harmonia)	R\$ 3.380.848,05	R\$ 3.329.189,37	R\$ 2.157.939,01
6012.2023/0026857-3	Pavimentação e Recapeamento de Vias (Recapeamento) [LIVRE] R. Pereira Leite (entre R. Heitor Penteado e R. Nazaré Paulista)	R\$ 3.053.815,32	R\$ 3.005.792,59	R\$ 2.470.506,14
6012.2023/0026826-3	Pavimentação e Recapeamento de Vias (Recapeamento) [LIVRE] R. Ribeirão Claro (entre R. Alvorada e R. Fiandeiras)	R\$ 2.500.857,02	R\$ 2.472.394,18	R\$ 2.049.964,90
6012.2023/0027064-0	Pavimentação e Recapeamento de Vias (Recapeamento) [LIVRE] R. Antônio Cardoso Nogueira (entre Estr. Turística do Jaraguá e Av. Chica Luisa)	R\$ 2.577.871,07	R\$ 2.534.561,99	R\$ 2.411.759,52
6012.2023/0019359-0	Pavimentação e Recapeamento de Vias (Recapeamento) [LIVRE] R. Acaricuara (entre R. Francisco da Cunha Menezes e R. Carixó)	R\$ 1.222.340,62	R\$ 1.199.010,99	R\$ 1.168.775,91
6012.2023/0026292-3	Pavimentação e Recapeamento de Vias (Recapeamento) [LIVRE] R. Geolândia (entre R. José Antônio da Silva e VP - Catolé do Rocha)	R\$ 9.061.593,93	R\$ 8.408.257,43	R\$ 0,00
6012.2023/0026255-9	Pavimentação e Recapeamento de Vias (Recapeamento) [LIVRE] R. Barão de Ladário (entre R. João Teodoro e Largo da Concórdia)	R\$ 3.080.082,48	R\$ 2.711.465,04	R\$ 991.583,12
6012.2023/0026317-2	Pavimentação e Recapeamento de Vias (Recapeamento) [LIVRE] R. São Sebastião (entre R. Thomas Deloney e R. Job Lane)	R\$ 4.327.035,33	R\$ 3.854.942,83	R\$ 1.748.252,94
6012.2023/0026294-0	Pavimentação e Recapeamento de Vias (Recapeamento) [LIVRE] R. Conse. Furtado (entre R. Anita Garibaldi e R. Pires da Mota)	R\$ 5.708.365,71	R\$ 5.132.256,45	R\$ 3.667.646,25
Diversos	Pavimentação e Recapeamento de Vias (Recapeamento) [MOB] Diversos locais contemplando as 32 Subprefeituras	-	R\$ 1.000,00	R\$ 19.001.893,97
Diversos	Pavimentação e Recapeamento de Vias (Recapeamento) [LIVRE] [BP] Diversos locais contemplando as 32 Subprefeituras	-	R\$ 1.000,00	R\$ 42.867.842,09
Diversos	Pavimentação e Recapeamento de Vias (Recapeamento) [LIVRE] Diversos locais contemplando as 32 Subprefeituras	-	R\$ 455.955,69	R\$ 36.360.665,16
		R\$ 434.598.749,09	R\$ 359.317.164,78	R\$ 359.317.164,78

PROPOSTA DE ALTERAÇÃO DO PLANO DE APLICAÇÃO DE RECURSOS FUNDURB/ SMSUB 2024

Proposta de Alteração Plano de Aplicação FUNDURB 2024				
Processo	Endereço	Valor do Contrato	Valor aprovado 2024	Valor proposto 2024
Melhorias de Bairro				
6012.2023/0015844-1	Praça Carmem Verdegay - Conjunto Residencial José Bonifácio	R\$ 2.935.478,94	R\$ 3.422.135,39	R\$ 500.000,00
6012.2024/0003954-1	Praça Yvonne dos Santos Rattis - Parque América	R\$ 5.198.780,00	R\$ 5.563.367,51	R\$ 500.000,00
6012.2022/0021465-0	Pátio de Compostagem da Penha - Av. Condessa Elizabeth de Robiano x Viaduto Domingos Franciulli Netto	R\$ 2.619.096,18	R\$ 1.669.369,93	R\$ 1.669.369,93
6012.2022/0020268-6	Pátio de Compostagem Lapa - Av. Alexandre Colares, 31 - Jaraguá - Lapa	R\$ 4.009.518,68	R\$ 3.561.308,84	R\$ 3.561.308,84
6012.2024/0005756-6	Praça na Vila Carmosina - Av. Francisco Tranchesi x Av. Afonso de Sampaio e Souza	R\$ 782.818,33	R\$ 782.818,33	R\$ 291.493,67
6012.2022/0012434-0	Praça Carlos Casado na Rua São Miguel dos Milagres	R\$ 326.353,55	R\$ 328.675,22	R\$ 328.675,22
6012.2022/0025358-2	Implantação de Reservatório de Amortecimento de Cheia. Rua Serra do Grão Mogol, s/n - Rua Tite de Lemos, s/n - Vila Seabra, São Paulo/SP	R\$ 8.205.459,29	R\$ 0,00	R\$ 8.204.442,32
6012.2022/0022216-4	Execução de obras de drenagem na Rua Correia de Lemos - Chácara Inglesa	R\$ 3.332.432,08	R\$ 0,00	R\$ 272.385,24
Diversos	Diversos locais contemplando as 32 Subprefeituras	R\$ 1.000,00	R\$ 1.000,00	R\$ 1.000,00
		R\$ 27.410.937,05	R\$ 15.328.675,22	R\$ 15.328.675,22
Execução de obras de drenagem - Preventiva				
6012.2022/0022271-7	Execução de Sistema de Grelhas - Túnel Anhagabaú - (Av. 23 de Maio - Av. Prestes Maia)	R\$ 1.231.782,19	R\$ 566.334,66	R\$ 566.334,66
6012.2022/0025358-2	Implantação de Reservatório de Amortecimento de Cheia. Rua Serra do Grão Mogol, s/n - Rua Tite de Lemos, s/n - Vila Seabra, São Paulo/SP	R\$ 8.205.459,29	R\$ 5.847.052,91	R\$ 0,00
6012.2022/0019143-9	Execução de contenção e drenagem - Rua Floriza, altura do nº 376 - Fundos - Vila Formosa "Zum"	R\$ 2.666.212,02	R\$ 1.415.878,70	R\$ 1.415.878,70
6012.2022/0022216-4	Execução de obras de drenagem na Rua Correia de Lemos - Chácara Inglesa	R\$ 3.332.432,08	R\$ 912.604,54	R\$ 1.698.575,27
6012.2024/0008766-0	Elaboração de projeto executivo e execução de obras de drenagem - Rua Tomasina x Praça Luigi Palma	R\$ 15.104.382,05	R\$ 6.257.129,19	R\$ 6.257.129,19
Diversos	Diversos locais contemplando as 32 Subprefeituras	R\$ 1.000,00	R\$ 1.000,00	R\$ 5.062.082,18
		R\$ 30.541.267,63	R\$ 15.000.000,00	R\$ 15.000.000,00
Execução de obras de drenagem - Emergencial				
6012.2023/0024810-6	Execução de obras de drenagem na Rua Tiers - Trecho I	R\$ 20.401.452,76	R\$ 9.999.000,00	R\$ 9.999.000,00
Diversos	Diversos locais contemplando as 32 Subprefeituras	-	R\$ 1.000,00	R\$ 1.000,00
		R\$ 20.401.452,76	R\$ 10.000.000,00	R\$ 10.000.000,00
Total SMSUB 2024			R\$ 479.645.840,00	R\$ 479.645.840,00

Legenda

Itens alterados

REFORMA E ACESSIBILIDADE EM PASSEIOS PÚBLICOS [MOB]:

OBJETO: CALÇADAS CONTEMPLADAS NO PLANO EMERGENCIAL DE CALÇADAS [MOB]

SUBPREFEITURA: SANTANA - CONTRATO 3

ENDEREÇO: AV. CONSELHEIRO MOREIRA DE BARROS

VALOR TOTAL DA OBRA: R\$ 271.984,82

VALOR PROPOSTO: R\$ 37.220,62

PROJETO BÁSICO:



FOTO EM EXECUÇÃO:



REFORMA E ACESSIBILIDADE EM PASSEIOS PÚBLICOS [MOB]:

OBJETO: CALÇADAS CONTEMPLADAS NO PLANO EMERGENCIAL DE CALÇADAS [MOB]

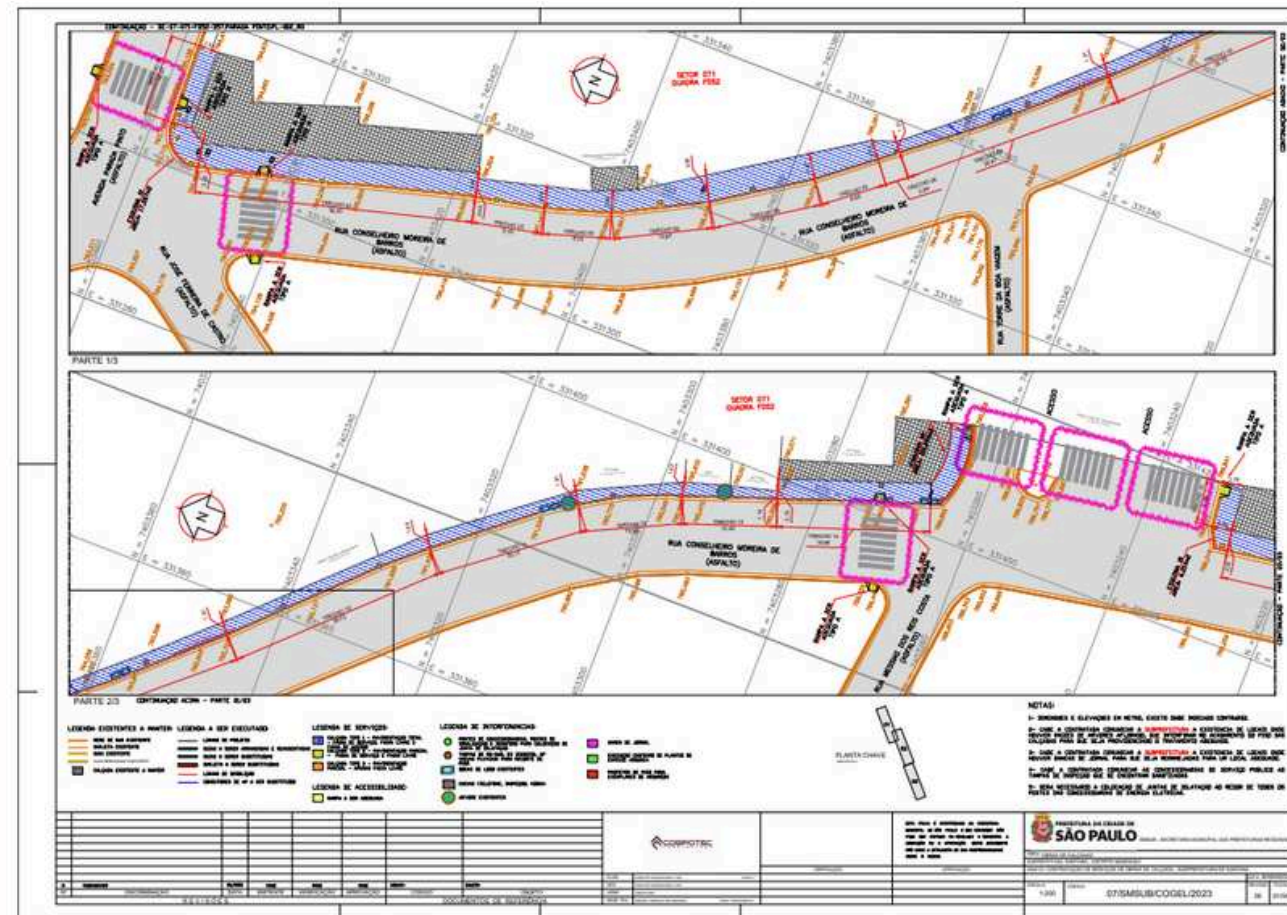
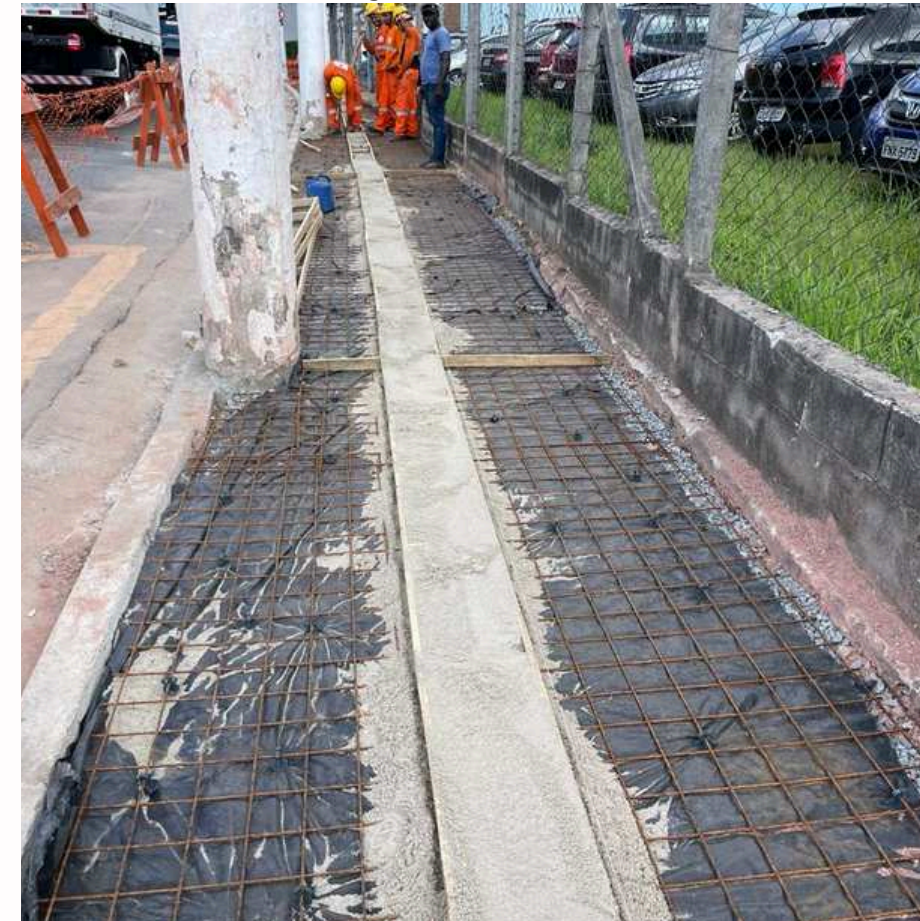
SUBPREFEITURA: BUTANTÃ - CONTRATO 2

ENDEREÇO: AV. VITAL BRASIL/ RUA SANTA ROSA

VALOR TOTAL DA OBRA: R\$ 903.117,69

VALOR PROPOSTO: R\$ 227.510,68

PROJETO BÁSICO:



FOTO EM EXECUÇÃO:



REFORMA E ACESSIBILIDADE EM PASSEIOS PÚBLICOS [MOB]:

OBJETO: CALÇADAS CONTEMPLADAS NO PLANO EMERGENCIAL DE CALÇADAS [MOB]

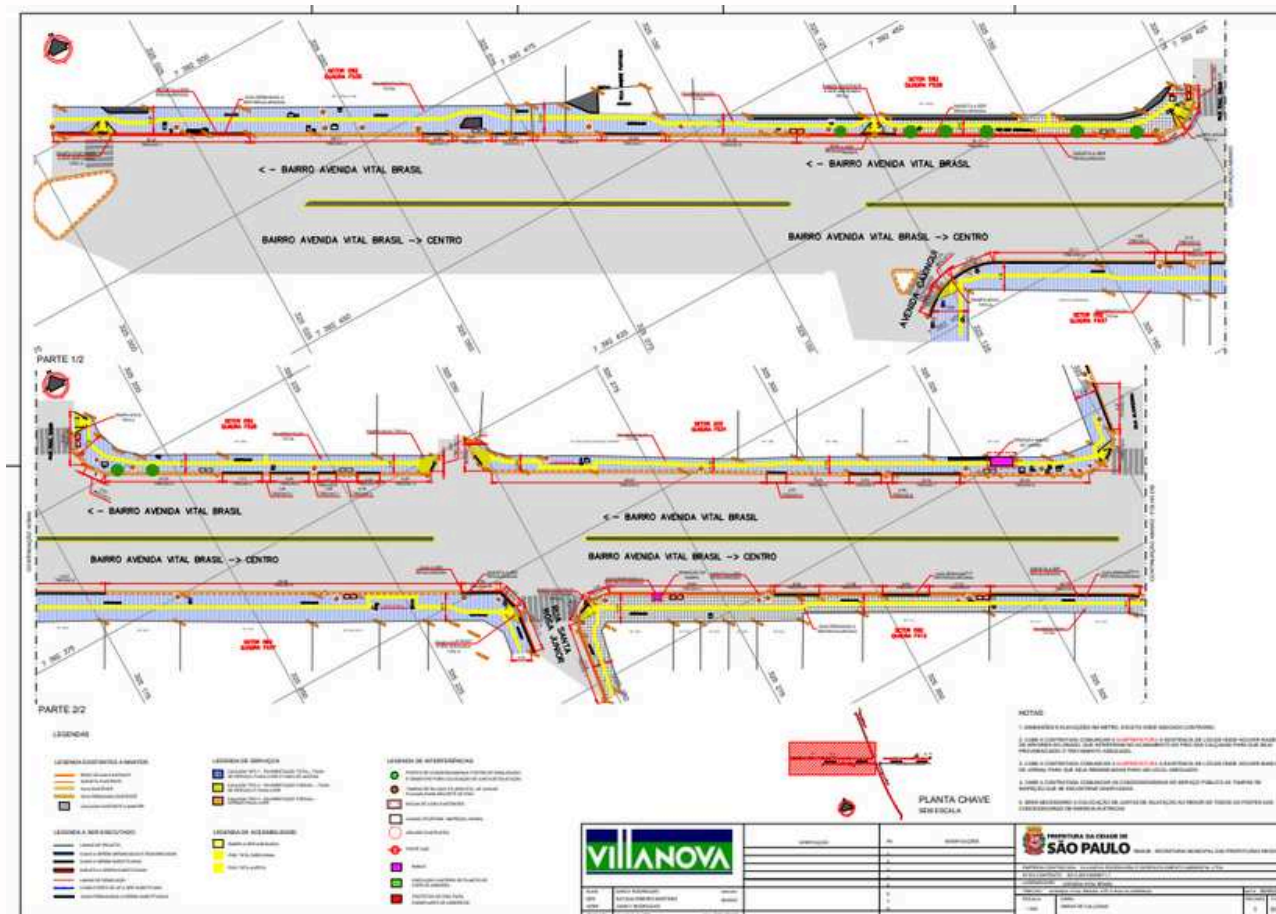
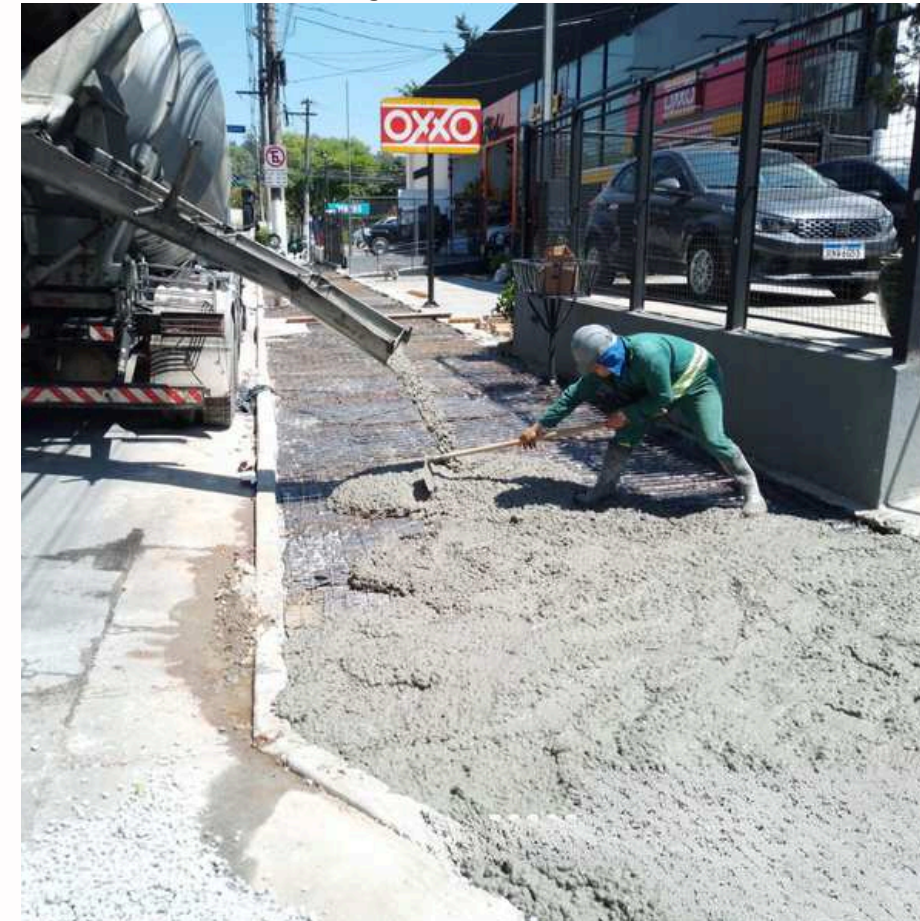
SUBPREFEITURA: CAPELA DO SOCORRO - CONTRATO 1

ENDEREÇO: RUA PROFESSOR OSCAR BARRETO FILHO/ AVENIDA DONA BELMIRA MARIN/AVENIDA PINEDO

VALOR TOTAL DA OBRA: R\$ 3.263.702,97

VALOR PROPOSTO: R\$ 1.151.182,39

PROJETO BÁSICO:



FOTO EM EXECUÇÃO:



REFORMA E ACESSIBILIDADE EM PASSEIOS PÚBLICOS [MOB]:

OBJETO: CALÇADAS CONTEMPLADAS NO PLANO EMERGENCIAL DE CALÇADAS [MOB]

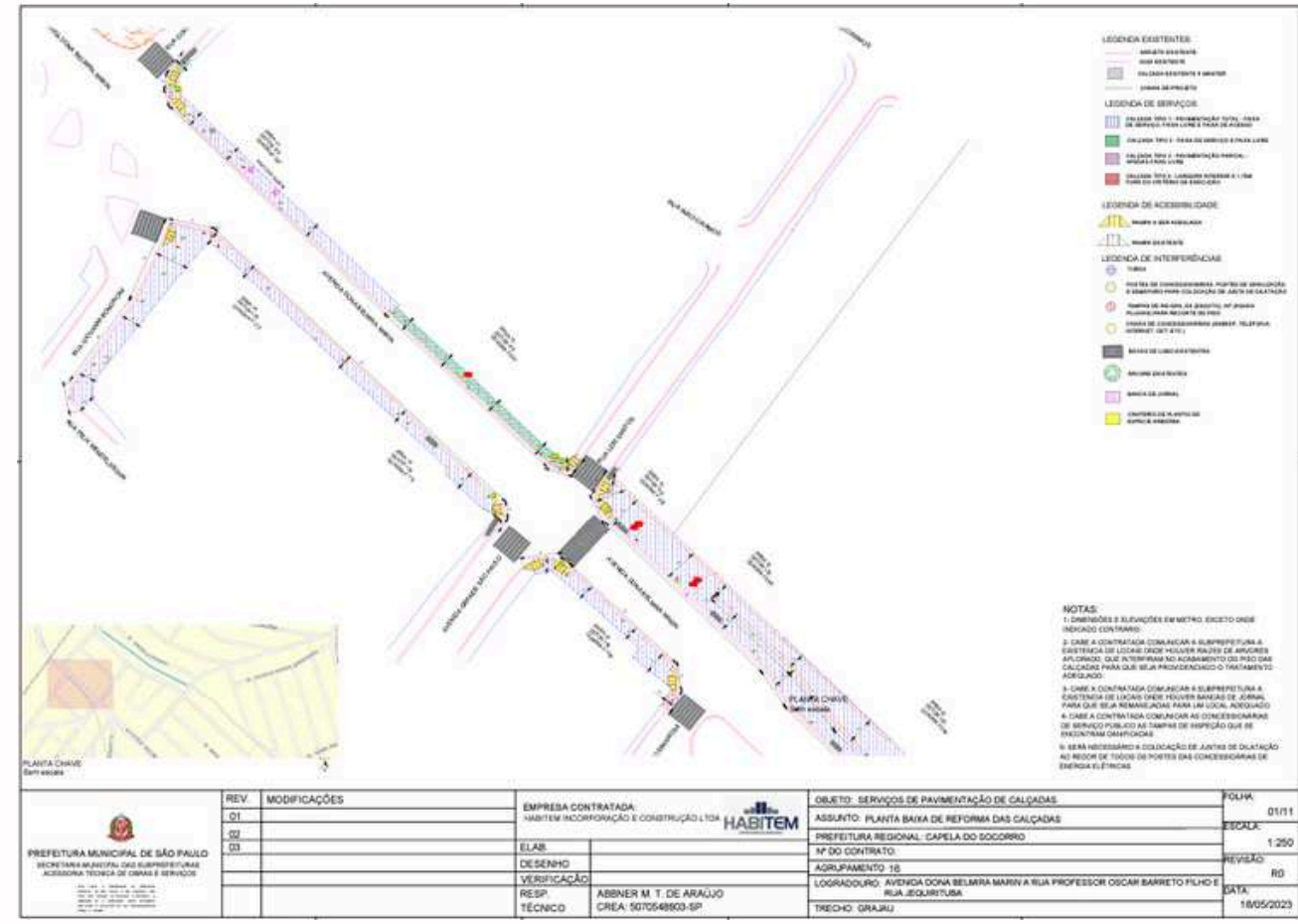
SUBPREFEITURA: SANTANA TUCURUVI - CONTRATO 01

ENDEREÇO: AVENIDA PARADA PINTO

VALOR TOTAL DA OBRA: R\$ 411.348,32

VALOR PROPOSTO: R\$ 217.253,67

PROJETO BÁSICO:

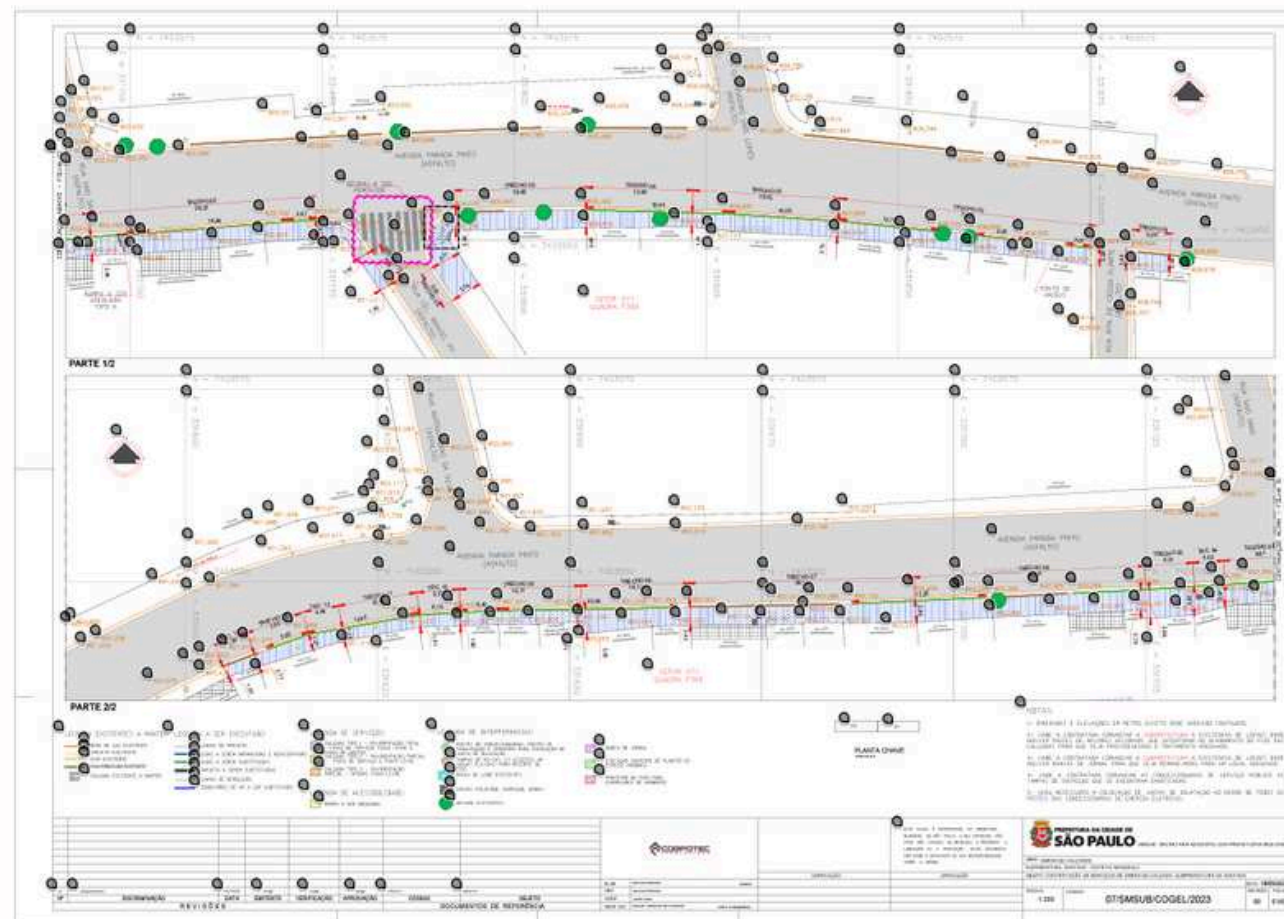

FOTO EM EXECUÇÃO:

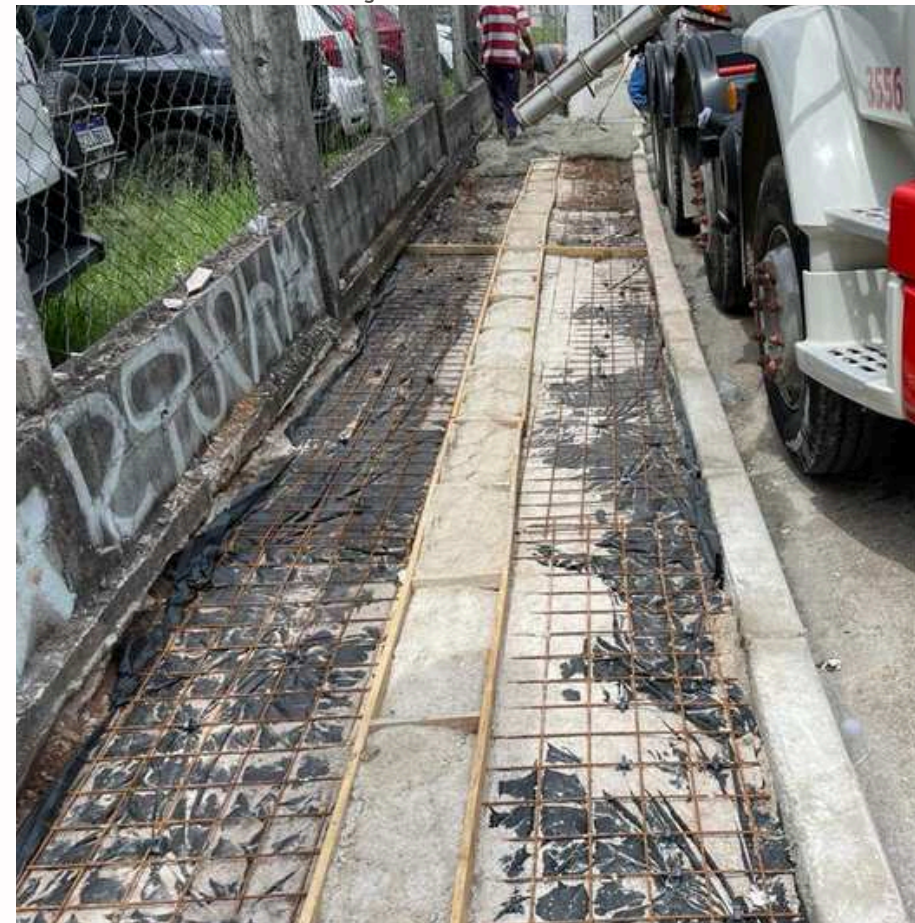

OBRIGADO!