

**PRESTAÇÃO DE CONTAS PARCIAL PLANO DE
INVESTIMENTO – 2024
SIURB X FUNDURB**



PLANO DE INVESTIMENTOS 2024

PLANO 2024 - AÇÕES	Valor Aprovado	Incremento (Recursos Remanescentes 2022)	Incremento (Recursos Remanescentes 2023)	Valor Total após incremento	Valor Pago
Implantação de Estrutura Turística no Triângulo e Quadrilátero Histórico do Centro	22.000.000,00	6.756.706,00	-	28.756.706,00	5.607.579,39
Projeto executivo, vigilância e obras (MOB)	20.000.000,00	6.756.706,00		26.756.706,00	5.607.579,39
Gerenciamento (Ger)	2.000.000,00			2.000.000,00	-
Implantação de Corredores de Ônibus Novos	35.252.950,00	30.000.000,00	-	65.252.950,00	2.428.843,35
Corredor Radial Leste - Trechos 1 e 2 (MOB)					
Corredor Itaim - São Matheus (MOB)					
Corredor Aricanduva (MOB)	32.052.950,00	30.000.000,00		62.052.950,00	2.263.493,27
Corredor Capão (MOB)					
Corredor Chucri Zaidan (MOB)					
Gerenciamento (Ger)	3.200.000,00			3.200.000,00	165.350,08
Construção de Terminais de Ônibus	36.800.000,00	13.800.000,00	-	50.600.000,00	2.437.294,26
Terminal Itaquera (MOB)	33.500.000,00	13.800.000,00		47.300.000,00	2.437.294,26
Terminal Itaim (MOB)					
Gerenciamento (Ger)	3.300.000,00			3.300.000,00	
Intervenções no Sistema Viário	-	70.000.000,00	-	70.000.000,00	8.337.687,90
Ligação Pirituba-Lapa; (MOB)					
Ponte Graúna-Gaivotas; (MOB)					
Marginal Pinheiros; (MOB)					
Av. Senador Teotônio Vilela; (MOB)					
Pontilhão João Beizola. (MOB)					
Complexo Viário Ragueb Chohfi (MOB)					
Viaduto (ligação Viária Rua Jequirituba e Rua Prof. Roldão de Barros sob Linha 9 CPTM) (MOB)					
Nova Ponte Jurubatuba (MOB)					
		70.000.000,00		70.000.000,00	8.337.687,90

PLANO DE INVESTIMENTOS 2024

PLANO 2024 - AÇÕES	Valor Aprovado	Incremento (Recursos Remanescentes 2022)	Incremento (Recursos Remanescentes 2023)	Valor Total após incremento	Valor Pago
Recuperação e Reforço de Obras de Arte Especiais - OAE	92.705.307,00	96.092.792,50	-	188.798.099,50	138.450.935,38
<i>Intervenções para obras de recuperação estrutural e funcional. (MOB)</i>	83.405.307,00			180.498.099,50	137.901.471,84
<i>Emergencial OAE's (MOB)</i>	1.000.000,00	96.092.792,50		8.300.000,00	549.463,54
<i>Gerenciamento (Ger)</i>	8.300.000,00				
Inspeção de Obras de Artes Especiais - OAE	1.000.000,00	-	-	1.000.000,00	-
<i>Inspeções visuais e especiais a definir</i>	910.000,00			910.000,00	
<i>Gerenciamento (Ger)</i>	90.000,00			90.000,00	
Construção e Implantação de Equipamentos Públicos	1.000,00	-	-	1.000,00	-
<i>Projeto executivo e obras a definir</i>	910,00			910,00	
<i>Gerenciamento (Ger)</i>	90,00			90,00	
Construção e Implantação do Parque Minhocão	350.000,00	-	-	350.000,00	-
<i>Projeto executivo e obras</i>	320.000,00			320.000,00	
<i>Gerenciamento (Ger)</i>	30.000,00			30.000,00	
Intervenções no Sistema de Drenagem	1.000,00	-	-	1.000,00	-
<i>Intervenções a definir</i>	910,00			910,00	
<i>Gerenciamento (Ger)</i>	90,00			90,00	
Obras e Serviços nas Áreas de Riscos Geológicos - Preventivas	2.000,00	-	-	2.000,00	-
<i>Intervenções a definir</i>	1.820,00			1.820,00	
<i>Gerenciamento (Ger)</i>	180,00			180,00	
TOTAL	232.623.257,00	316.649.498,50	121.497.283,61	670.770.039,11	218.621.650,14

PRESTAÇÃO DE CONTAS – Calçadas – Triângulo Histórico e Quadrilátero - **30% Mobilidade**

PROCESSO	7910202000006497, 7910202100006367, 7910202200012407 e 7910202000003617.
Endereço	Centro
Subprefeitura	1. Sé
Valor Pago	5.607.579,39
Situação	Obras do Triângulo Histórico em andamento. Quadrilátero projeto com avanço de 90% e serviços em arqueologia/ambiental em execução.



Corredores de Ônibus - 30% Mobilidade

CORREDORES	Radial Leste; Itaim; Aricanduva e Capão
Subprefeitura	1. Aricanduva/Formosa/Carrão; 2. Penha; 3. Itaquera, 4. Itaim Paulista; São Mateus; 6 - Santo Amaro e 7 - Campo Limpo.
Valor Pago	2.263.493,27
Situação	Finalizando o projeto executivo para licitar obras do Corredor Radial Leste



Gerenciamento R\$ 3.200.000,00



Terminais de Ônibus - 30% Mobilidade

TERMINAIS	Itaquera e Itaim
Subprefeitura	1. Itaquera e 2. Itaim Paulista;
Valor Pago	2.437.294,26
Situação	Preparando Licitação de Obras

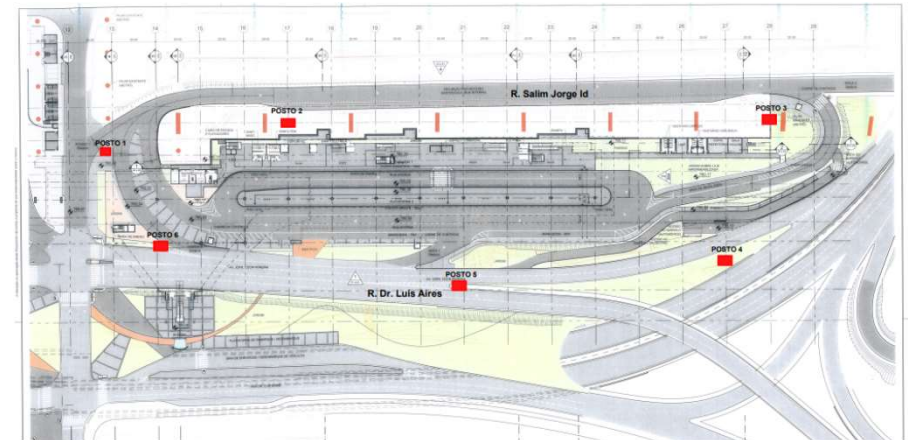

Intervenções no Sistema Viário

30% Mobilidade

<p>VIÁRIO INTERVENÇÕES PREVISTAS MOBILIDADE 30%</p>	<p>Ligação Pirituba-Lapa; Ponte Graúna-Gaivotas; Marginal Pinheiros; Av. Senador Teotônio Vilela; Pontilhão João Beçola; Complexo Viário Ragueb Chohfi; Prolongamento da Av. Auro Soares de Moura Andrade; Viaduto (ligação Viária Rua Jequirituba e Rua Prof. Roldão de Barros sob Linha 9 CPTM); Nova Ponte Jurubatuba.</p>	<p>VIÁRIO INTERVENÇÕES PREVISTAS</p>	<p>Prolongar a Cruzeiro do Sul até Eng. Caetano alvares; Prolongar Eng^o Caetano Álvares até a Maria Amália Azevedo; Prolongamento da Av Luis dumont Villares; Duplicação da Rua Darzan; Viário de acesso do Hospital Parelheiros; Av. N. Sra, do Ó, Rua Papaterra Limongi, Rua José Fiúza Guimarães; Av. do Imperador até a Av. Nordestina; Itaquera / Itaqueruna; Av. Rio das Pedras Av. Presidente Wilson Túnel da Senna Madureira Av. Santos Dumont; Prolongamento da Av. Auro Soares de Moura Andrade Viário fábrica do Samba Jardim Lapena - Caminhabilidade Outras intervenções a definir (Rua Afeganistão, Rua Carneiro Leão, Rua Canuto Borelli (Estrada da Servidão), Rua José Ferreira Paz, nº 250, Av. Tiradentes, Av. Rubem Berta, Ruas João Dias da Silva e Rua Oscar de Moura Lacerda).</p>
<p>Valor Pago</p>	<p>8.337.687,90</p>	<p>Valor Pago</p>	<p>26.958.698,60</p>

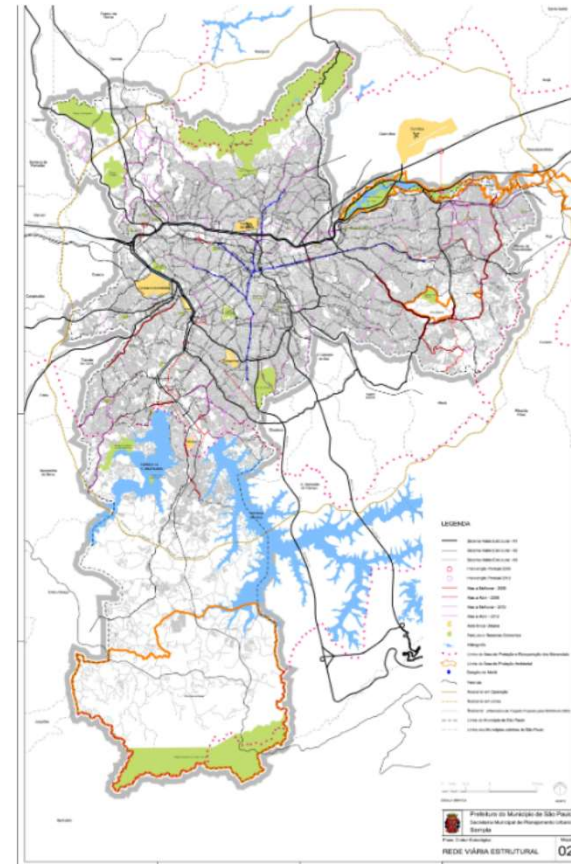

Intervenções no Sistema Viário

SEI – 6022.2022/0006797-0 - Rua Afeganistão – Subprefeitura M'Boi Mirim – Início 07/23 – Término 07/24



SEI – 6022.2023/0001556-4 - Rua Carneiro Leão – Subprefeitura Mooca – Início 03/23 – Término 07/24



Intervenções no Sistema Viário

SEI – 6022.2023/0001852-0 - Rua Canuto Borelli (Estrada da Servidão) – Subprefeitura Santo Amaro – Início 07/23 – Término 07/24



SEI – 6022.2023/0001967-5 - Rua José Ferreira Paz, nº 250 – Subprefeitura Vila Prudente – Início 07/23 – Término 07/24



Intervenções na Área de Mobilidade Urbana **30% Mobilidade**

MOBILIDADE URBANA	Avenida Amador Bueno; Avenida Imirim; Avenida Santo Amaro / João Dias; Estrada de Itapecerica e Avenida Interlagos.
Subprefeitura	1. Santo Amaro; 2. Ermelino Matarazzo; 3. Capela do Socorro; 4. Campo Limpo; 5. M'Boi Mirim e 6. Casa Verde/Cachoeirinha.
Valor Pago	32.528.688,83

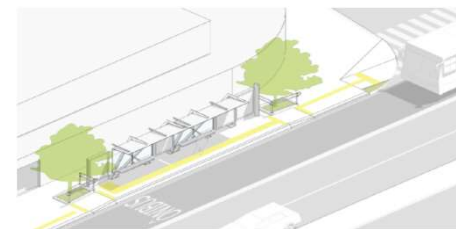

Intervenções na Área de Mobilidade Urbana **30% Mobilidade**

SEI – 7910.2022/0001454-0 –
Corredor Amador Bueno da Veiga –
Subprefeitura Penha – Início 12/22 –
Término 10/24



SEI – 7910.2022/0001455-8 –
Corredor Imirim – Subprefeitura
Casa Verde – Início 06/23 – Término
10/24



Obras de Recuperação e Reforço de OAE's **30% Mobilidade**

OAE's - OBRAS DE RECUPERAÇÃO E REFORÇO	Diversas obras. (Lista de processos no final da apresentação).
Subprefeitura	Supraregional
Valor Pago	137.901.471,84
Situação	Obras de recuperação e reforço de Obras de Arte Especiais já contratadas e/ou em processo licitatório.

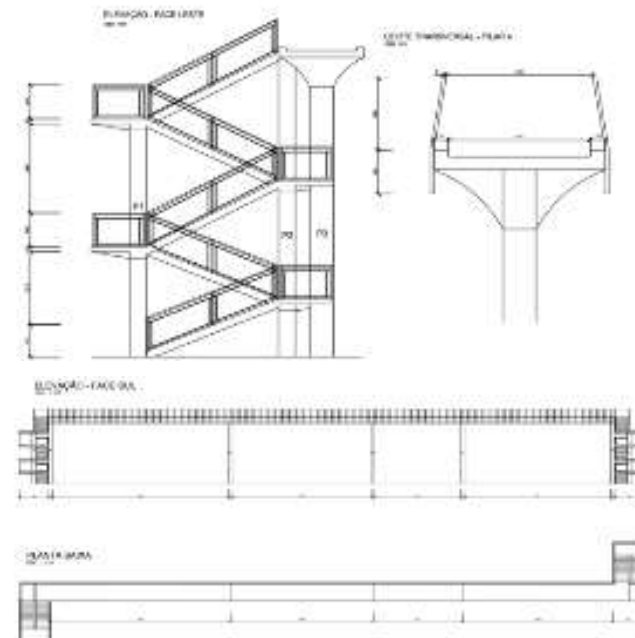

Obras de Recuperação e Reforço de OAE's **30% Mobilidade**

SEI – 6022.2023/0002565-9
pontilhão na Avenida São Miguel –
Subprefeitura São Miguel Paulista –
Início 09/23 – Término 09/24



SEI – 7910.2022/0000509-5 –
Complexo Viário Aurélio Batista Félix
e da Ponte Senador José Ermínio de
Moraes – Início 05/23 – Término
05/24



Obras de Recuperação e Reforço de OAE's **30% Mobilidade**

SEI – 7910.2022/0000673-3 Viaduto Austregésilo de Athaíde – Subprefeitura Santo Amaro – Início 09/23 – Término 08/24



LISTA COMPLETA DE INTERVENÇÕES COM OS RESPECTIVOS NRS. DE PROCESSOS

OBJETO	PROCESSO ADMINISTRATIVO
Implantação de Estrutura Turística no Triângulo e Quadrilátero Histórico do Centro [MOB]	791020200003617
	791020200006497
	7910202100012456
	7910202200012407
	7910202100006367
Implantação de Estrutura Turística no Triângulo e Quadrilátero Histórico do Centro [GER]	6022202200067678
	6022202300043711
	6022202300043720
Implantação de corredores de ônibus novos. Corredor Radial Leste - Trechos 1 e 2 [MOB]	602220240000992
	7910202100012472
	7910202200016127
	7910202200016127
	7910202200016127
	6022202300053709
	6022202400020330
	6022202400008209
6022202400008217	
Implantação de corredores de ônibus novos. Corredor Itaim - São Matheus [MOB]	
Implantação de corredores de ônibus novos. Corredor Aricanduva [MOB]	7910201900006940
	7910201900006940
Implantação de corredores de ônibus novos. Corredor Capão [MOB]	
Implantação de corredores de ônibus novos. Corredor Chucrí Zaidan [MOB]	6022202300055965
Implantação de corredores de ônibus novos. Gerenciamento [GER]	6022202200059411
Construção de terminais de ônibus. Terminal Itaquera [MOB]	6022202200028389
	7910202200005923
	6022202400000631
Construção de terminais de ônibus. Terminal Itaim [MOB]	
Construção de terminais de ônibus. Gerenciamento [GER]	6022202200058067
	6022202300024431

OBJETO	PROCESSO ADMINISTRATIVO
Intervenções no sistema viário. Ligação Pirituba-Lapa [MOB]	7910202300028453
	7910201700004316
Intervenções no sistema viário. Ponte Graúna-Gaivotas [MOB]	791020200006144
	7910201900000535
	7910201900000535
	6022202400001999
	7910201900000535
Intervenções no sistema viário. Marginal Pinheiros [MOB]	791020200006144
	6022202200033641
Intervenções no sistema viário. Av. Senador Teotônio Vilela [MOB]	6022202400022473
	6022202400022481
	6022202400022490
	6022202400022511
	6022202400022538
	6022202400022546
	6022202400022554
	6022202400022562
	6022202400022570
	6022202400022589
	6022202400022597
	6022202400022627
	6022202400022635
6022202400022686	
6022202400022694	
6022202400022708	
6022202400022716	
6022202400022724	
6022202400030310	
Intervenções no sistema viário. Pontilhão João Beizola. (MOB)	7910202200014531
Complexo Viário Ragueb Chohfi (MOB)	6022202400011609
Intervenções no sistema viário. Viaduto (ligação Viária Rua Jequirituba e Rua Prof. Roldão de Barros sob Linha 9 CPTM) (MOB)	

LISTA COMPLETA DE INTERVENÇÕES COM OS RESPECTIVOS NRS. DE PROCESSOS

OBJETO	PROCESSO ADMINISTRATIVO
Intervenções no sistema viário. Nova Ponte Jurubatuba (MOB)	7910202300017869
	6022202300072657
Intervenções no sistema viário. Prolongar a Cruzeiro do Sul até Eng. Caetano Alvares	6022202300060390
Intervenções no sistema viário. Av. Santos Dumont	6022202300037142
	6022202200067970
	6022202300015564
	6022202300019675
	6022202300018520
	6022202300078604
	6022202300055973
	6022202300037177
	6022202300045390
	6022202300059740
	6022202300069265
	6022202300019675
Intervenções no sistema viário. Gerenciamento [GER]	6022202300060853
	6022202300067084
	6022202300073998
	6022202300047741
Intervenções na área de mobilidade urbana. Avenida Amador Bueno [MOB]	7910202200014540
Intervenções na área de mobilidade urbana. Avenida Imirim - Implantação e melhoria na via estrutural com acessibilidade [MOB]	7910202200014558
Intervenções na área de mobilidade urbana. Corredor Santo Amaro / João Dias [MOB]	7910201900001795
	7910202300023400
Intervenções na área de mobilidade urbana. Corredor Estrada de Itapecerica [MOB]	7910201900001809
	6022202400020284
	7910202200014574
Intervenções na área de mobilidade urbana. Avenida Interlagos [MOB]	7910202200014566
Intervenções na área de mobilidade urbana. Outras intervenções a definir	6022202300001997
Intervenções na área de mobilidade urbana. Gerenciamento [GER]	6022202300002039
	6022202300002055
	6022202300002063

OBJETO	PROCESSO ADMINISTRATIVO
Recuperação e Reforço de Obras de Arte Especiais - OAE - Intervenções para obras de recuperação estrutural e funcional [MOB]	7910202200005095
	7910202200004676
	7910202200004692
	7910202200004706
	7910202200004714
	7910202200004722
	7910202200004730
	7910202200004749
	7910202200004757
	7910202200005060
	7910202200005087
	7910202200005974
	7910202200005982
	7910202200005990
	7910202200006008
	7910202200006016
	7910202200006024
	7910202200006032
	7910202200006741
	7910202200006768
	7910202200006776
	7910202200006784
	7910202200006792
	7910202200006814
	7910202200006822
	7910202200006830
	7910202200009783
	6022202300005127
	6022202300005127
	6022202300055523
	6022202300056783
	6022202300062996
	6022202300064107
	6022202300064107
	6022202300064107
	6022202300064107
	6022202300064107
	6022202300064107
	6022202300064107
	6022202300064107
	7910202200006725
	7910202200006733

LISTA COMPLETA DE INTERVENÇÕES COM OS RESPECTIVOS NRS. DE PROCESSOS

OBJETO	PROCESSO ADMINISTRATIVO
Recuperação e Reforço de Obras de Arte Especiais - OAE - Emergencial Intervensões para obras de recuperação estrutural e funcional [MOB]	6022202300025659
	6022202300047989
	6022202300051129
	6022202300054870
	6022202300054888
	6022202300054896
	6022202300055272
	6022202300071324
	6022202300071332
	6022202300073572
	6022202300073807
	6022202300078086
	6022202300078256
	6022202300078264
Recuperação e Reforço de Obras de Arte Especiais - OAE [GER]	6022202300010074
	6022202300006557
	6022202400035842
	6022202400035974
	6022202300077578
Inspeção de Obras de Arte Especiais - OAE - Inspeções visuais e especiais a definir	6022202200055181



CIDADE DE
SÃO PAULO
INFRAESTRUTURA
URBANA E OBRAS

