

PLANO DE INVESTIMENTO – 2025

SIURB X FUNDURB



PLANO DE INVESTIMENTOS 2025

PLANO 2025 - AÇÕES	Valor Previsto
Implantação de Estrutura Turística no Triângulo e Quadrilátero Histórico do Centro	2.530.000,00
<i>Projeto executivo, obras, material expropriatório, desapropriações, etc., (MOB)</i>	2.300.000,00
<i>Gerenciamento (Ger)</i>	230.000,00
Implantação de Corredores de Ônibus Novos	11.000.000,00
<i>Corredor Radial Leste - Trechos 1 e 2 (MOB)</i>	
<i>Corredor Itaim - São Matheus (MOB)</i>	
<i>Corredor Aricanduva (MOB)</i>	
<i>Corredor Capão (MOB)</i>	
<i>Corredor Chucri Zaidan (MOB)</i>	
<i>Gerenciamento (Ger)</i>	1.000.000,00
Construção de Terminais de Ônibus	11.000.000,00
<i>Terminal Itaquera (MOB)</i>	10.000.000,00
<i>Terminal Itaim (MOB)</i>	
<i>Gerenciamento (Ger)</i>	1.000.000,00
Intervenções no Sistema Viário	11.000.000,00
<i>Ligação Pirituba-Lapa; (MOB)</i>	
<i>Ponte Graúna-Gaivotas; (MOB)</i>	
<i>Marginal Pinheiros; (MOB)</i>	
<i>Av. Senador Teotônio Vilela; (MOB)</i>	
<i>Pontilhão João Beizola. (MOB)</i>	
<i>Complexo Viário Ragueb Chohfi (MOB)</i>	
<i>Viaduto (ligação Viária Rua Jequirituba e Rua Prof. Roldão de Barros sob Linha 9 CPTM) (MOB)</i>	
<i>Nova Ponte Jurubatuba (MOB)</i>	
<i>Gerenciamento (Ger)</i>	1.000.000,00

PLANO DE INVESTIMENTOS 2025

PLANO 2025 - AÇÕES	Valor Previsto
Intervenções no Sistema Viário	10.819.000,00
<p><i>Prolongar a Cruzeiro do Sul até Eng. Caetano alvares;</i> <i>Prolongar Engº Caetano Álvares até a Maria Amália Azevedo;</i> <i>Prolongamento da Av Luis dumont Villares;</i> <i>Duplicação da Rua Darzan;</i> <i>Viário de acesso do Hospital Parelheiros;</i> <i>Av. N. Sra, do Ó, Rua Papaterra Limongi, Rua José Fiúza Guimarães;</i> <i>Av. do Imperador até a Av. Nordestina;</i> <i>Itaquera / Itaqueruna;</i> <i>Av. Rio das Pedras</i> <i>Av. Presidente Wilson</i> <i>Túnel da Senna Madureira</i> <i>Av. Santos Dumont;</i> <i>Prolongamento da Av. Auro Soares de Moura Andrade</i> <i>Viário fábrica do Samba</i> <i>Jardim Lapena - Caminhabilidade</i> <i>Outras intervenções a definir</i> <i>Gerenciamento (Ger)</i></p>	<p>9.837.000,00</p> <p>982.000,00</p>
Intervenções na Área de Mobilidade Urbana	120.272.610,00
<p><i>Avenida Amador Bueno (MOB)</i> <i>Avenida Imirim (MOB)</i> <i>Corredor Santo Amaro / João Dias (MOB)</i> <i>Corredor Estrada de Itapeperica (MOB)</i> <i>Avenida Interlagos (MOB)</i> <i>Outras intervenções a definir</i> <i>Gerenciamento (Ger)</i></p>	<p>116.272.610,00</p> <p>4.000.000,00</p>

PLANO DE INVESTIMENTOS 2025

PLANO 2025 - AÇÕES	Valor Previsto
Recuperação e Reforço de Obras de Arte Especiais - OAE	32.645.000,00
<i>Intervenções para obras de recuperação estrutural e funcional. (MOB)</i>	30.645.000,00
<i>Emergencial OAE's (MOB)</i>	2.000.000,00
<i>Gerenciamento (Ger)</i>	
Inspeção de Obras de Artes Especiais - OAE	1.000.000,00
<i>Inspeções visuais e especiais a definir</i>	910.000,00
<i>Gerenciamento (Ger)</i>	90.000,00
Construção e Implantação de Equipamentos Públicos	1.000,00
<i>Projeto executivo e obras a definir</i>	910,00
<i>Gerenciamento (Ger)</i>	90,00
Construção e Implantação do Parque Minhocão	2.000,00
<i>Projeto executivo e obras</i>	1.820,00
<i>Gerenciamento (Ger)</i>	180,00
Intervenções no Sistema de Drenagem	1.000,00
<i>Intervenções a definir</i>	910,00
<i>Gerenciamento (Ger)</i>	90,00
Obras e Serviços nas Áreas de Riscos Geológicos - Preventivas	2.000,00
<i>Intervenções a definir</i>	1.820,00
<i>Gerenciamento (Ger)</i>	180,00
TOTAL	200.272.610,00

PLANO DE INVESTIMENTO 2025 – Calçadas – Triângulo Histórico e Quadrilátero - 30% Mobilidade

PROCESSO	6022202200065535, 7910202000003617, 7910202100006367, 7910202000006497, 7910202100012456, 7910202200012407, 6022202300045137 e 6022202300003272.	
Endereço	Centro	
Subprefeitura	1. Sé	
Valor Previsto	Projeto executivo, vigilância e obras / (MOB)	2.300.000,00
	Gerenciamento (Ger)	230.000,00



LEGENDA
■ RUA 1
■ RUA 2
■ EDIFÍCIO DE INTERESSE HISTÓRICO E CULTURAL



PLANO DE INVESTIMENTO 2025 – Implantação de Corredores de Ônibus Novos - 30% Mobilidade

PROCESSO	Aricanduva (7910.2022/0001612-2, 7910.2019/0000717-3 e 7910.2019/0000694-0), Radial (6022.2023/0004020-8 e 7910202100012472) e Chucri Zaidan 6022.2023/0003598-0	
Endereço	Av. Aricanduva; Av Radial Leste; Av. Chucri Zaidan; Estrada do Campo Limpo; Av. Carlos Caldeira Filho e Av. Carlos Lacerda.	
Subprefeitura	1. Aricanduva/Formosa/Carrão; 2. Penha; 3. Itaquera, 4. Itaim, 5. Campo Limpo e 6. São Mateus	
Valor Previsto	Projeto executivo, vigilância e obras	10.000.000,00
	Gerenciamento (Ger)	1.000.000,00

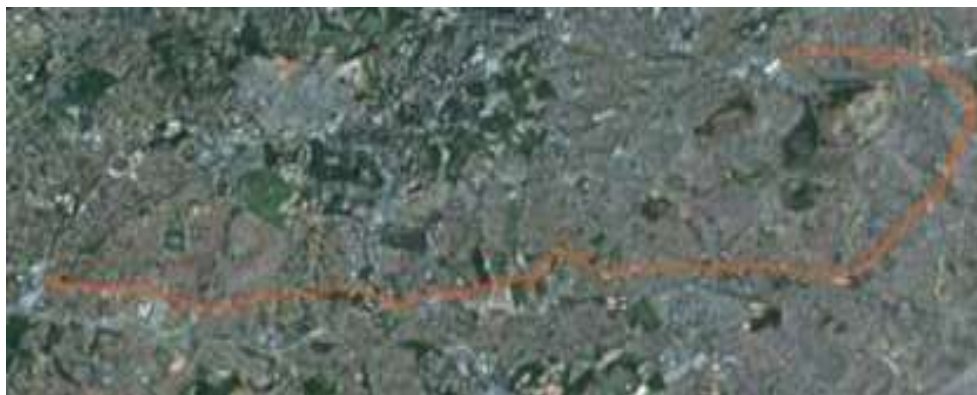

PLANO DE INVESTIMENTO 2025 - Terminais de Ônibus - 30% Mobilidade

TERMINAIS	Itaquera e Itaim	
Subprefeitura	1. Itaquera e 2. Itaim Paulista;	
Valor Previsto	Projeto executivo, vigilância e obras	10.000.000,00
	Gerenciamento (Ger)	1.000.000,00



PLANO DE INVESTIMENTO 2025 – Intervenções no Sistema Viário 30% Mobilidade

PROCESSO	6022202100010445, 7910201700004316, 7910201900004093, 7910201900004107, 7910201900007190, 7910201900004239, 7910201900000535, 7910202000006144, 7910201900000535, 6022202200033641, 6022202300033643, 7910202100005654, 6022202300067319, 6022202300011585, 6022202300047989, 7910202100005646, 6022202300066592 e 6022202200048762.
Endereço	Marginal Pinheiros, AV. Senador Teotônio Vilela; Ponte Jurubatuba, Ligação Pirituba Lapa, Ligação Graúna Gaivotas, Estr.Canal do Cocaia, Av. Dep. Dr. José Aristodemo Pinotti, Av. Presidente Wilson e Rua Said Saad.
Subprefeitura	1. Capela do Socorro. 2. Santo Amaro 3. Lapa e 4. Pirituba.

Valor Previsto	Projeto executivo, vigilância e obras	10.000.000,00
	Gerenciamento (Ger)	1.000.000,00

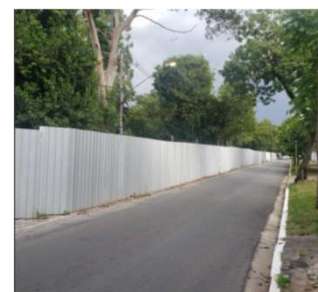

Intervenções no Sistema Viário

VIÁRIO INTERVENÇÕES PREVISTAS

Prolongar a Cruzeiro do Sul até Eng. Caetano alvares;
 Prolongar Eng^o Caetano Álvares até a Maria Amália Azevedo;
 Prolongamento da Av Luis dumont Villares;
 Duplicação da Rua Darzan;
 Viário de acesso do Hospital Parelheiros;
 Av. N. Sra, do Ó, Rua Papaterra Limongi, Rua José Fiúza Guimarães;
 Av. do Imperador até a Av. Nordestina;
 Itaquera / Itaqueruna;
 Av. Rio das Pedras;
 Av. Presidente Wilson;
 Túnel da Senna Madureira;
 Ligação Pirituba-Lapa;
 Ponte Graúna-Gaivotas;
 Marginal Pinheiros;
 Av. Senador Teotônio Vilela;
 Av. Santos Dumont;
 Pontilhão João Beizola;
 Complexo Viário Ragueb Chohfi;
 Prolongamento da Av. Auro Soares de Moura Andrade;
 Viaduto (ligação Viária Rua Jequirituba e Rua Prof. Roldão de Barros sob Linha 9 CPTM);
 Nova Ponte Jurubatuba;
 Viário fábrica do Samba e
 Jardim Lapena – Caminhabilidade.

Valor Previsto

Projeto executivo, vigilância e obras

9.837.000,00

Gerenciamento (Ger)

982.000,00

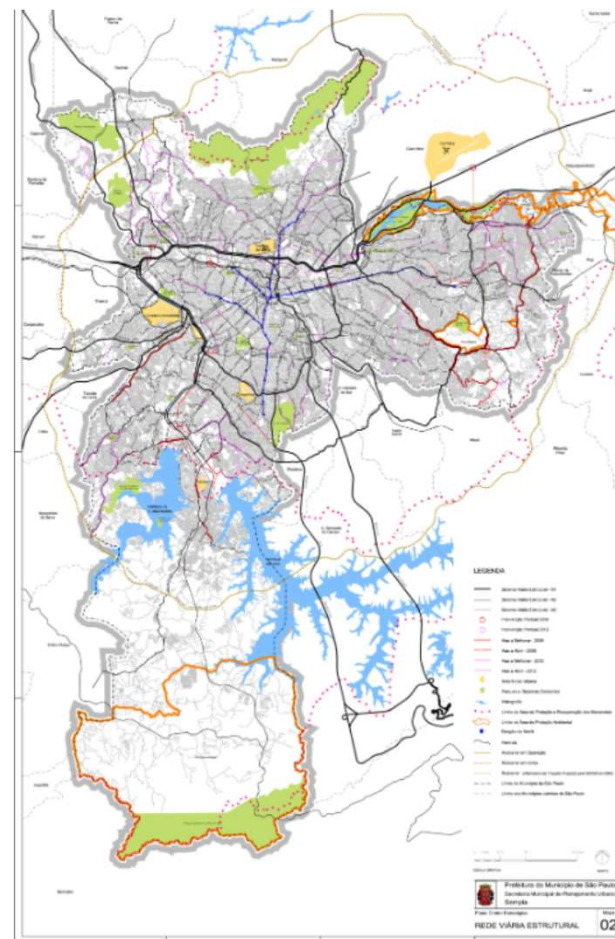

PLANO DE INVESTIMENTO 2025 – Intervenções na Área de Mobilidade Urbana **30% Mobilidade**

PROCESSO	7910201900005677; 7910201900001809; 7910201900001787; 7910202000003951	
Endereço	Av. Imirim; Estrada de Itapecerica; Av. Amador Bueno da Veiga; Av. Interlagos.	
Subprefeitura	1. Casa Verde / Cachoeirinha; 2. Campo Limpo / M'Boi Mirim; 3. Penha; 4. Capela do Socorro / Cidade Ademar .	
Valor Previsto	Projeto executivo, vigilância e obras	116.272.610,00
	Gerenciamento (Ger)	4.000.000,00

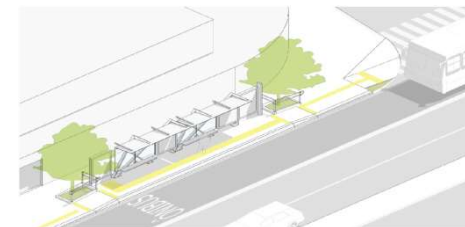

PLANO DE INVESTIMENTO 2025 – Recuperação e Reforço em Obras de Arte 30% Mobilidade

PROCESSO	Lista no próximo slide	
Endereço	Diversos endereços conforme lista no próximo slide.	
Subprefeitura	Supra-regional	
Valor Previsto	Projeto executivo, vigilância e obras	30.645.000,00
	Gerenciamento (Ger)	2.000.000,00

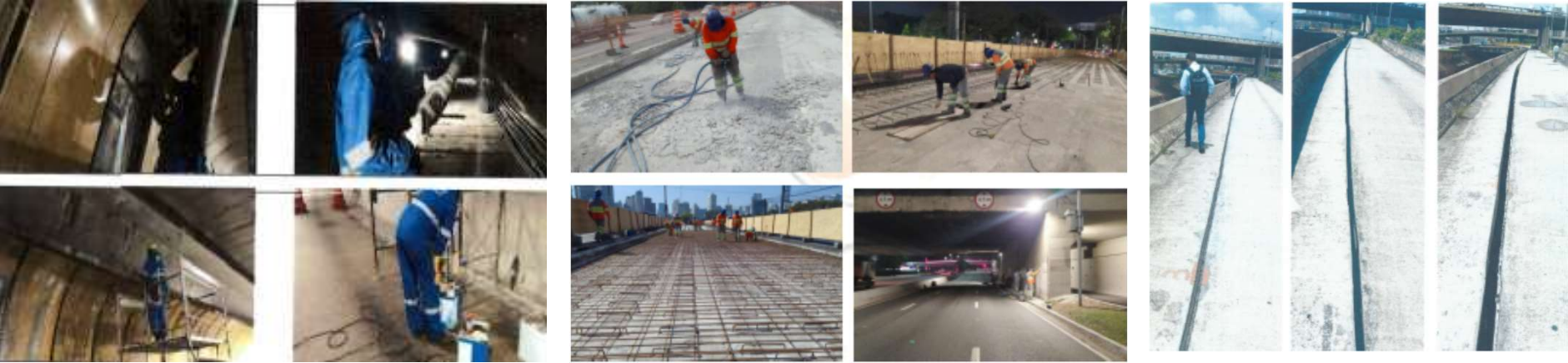

PLANO DE INVESTIMENTO 2025 – Recuperação e Reforço em Obras de Arte **30% Mobilidade**

PROCESSO SEI	REGIÃO	EMPREENDIMENTO	PROCESSO SEI	REGIÃO	EMPREENDIMENTO
7910.2024/0000921-3	Todas as Subprefeituras	ATA MANUTENÇÃO PREVENTIVA FUNCIONAL OAES	7910.2023/0001342-1	Lapa	VIADUTO CADEIÃO
7910.2022/0000965-1	Sé	ELEVADO PRESIDENTE JOÃO GOULART	7910.2022/0000970-8	Vila Prudente	VIADUTO CAPITÃO PACHÊCO CHAVESE VIADUTO SÃO CARLOS
7910.2023/0001330-8	São Miguel Paulista	PONTE DE ARUJÁ	7910.2023/0001354-5	Penha	VIADUTO CARLOS DE CAMPOS
7910.2023/0001331-6	M' Boi Mirim / Capela do Socorro	PONTE DO GUARAPIRANGA E PONTE SANTOS DIAS DA SILVA	7910.2022/0001189-3	Guaianazes	VIADUTO DEPUTADO ANTONIO SYLVIO CUNHA BUENO
7910.2023/0001349-9	Casa Verde	PONTE DO LIMAO	7910.2022/0001186-9	Perus	VIADUTO DEPUTADO ULYSSES GUIMARÃES E VIADUTO DONA MORA GUIMARÃES
7910.2023/0001351-0	Lapa / Freguesia	PONTE DO PIQUERI	7910.2023/0001621-8	Sé	VIADUTO DIÁRIO POPULAR
7910.2023/0001333-2	M' Boi Mirim / Santo Amaro	PONTE JOÃO DIAS	7910.2022/0000977-5	Sé	VIADUTO DO CAFÉ
7910.2023/0001346-4	Lapa	PONTE JULIO DE MESQUITA NETO	7910.2022/0000974-0	Sé	VIADUTO DO CHÁ
7910.2023/0001335-9	Campo Limpo / Pinheiros / Butantã	PONTE MORUMBI	7910.2023/0001345-6	Mooca	VIADUTO DO GASOMETRO
7910.2022/0000967-8	Pinheiros	PONTE OCTÁVIO FRIAS DE OLIVEIRA - ESTAIADA	7910.2022/0001190-7	Penha	VIADUTO DONA MATILDE
7910.2022/0000668-7	Capela do Socorro	PONTE VITORINO GOULART DA SILVA	7910.2023/0001336-7	Vila Mariana	VIADUTO DOUTOR EDUARDO SAIEGH
7910.2023/0002699-0	Todas as Subprefeituras	RECUPERAÇÃO FUNCIONAL 206 OAES	7910.2023/0001347-2	Sé	VIADUTO DOUTOR MANUEL JOSÉ CHAVES
7910.2022/0000477-3	M' Boi Mirim	VD. HONESTINO M. GUIMALHAES, VIADUTO FREDERICO EDUARDO MAYRE PONTE TRANSAMÉRICA	7910.2023/0001623-4	Lapa	VIADUTO ELIAS NAGIB BREIM
7910.2022/0000605-9	Pinheiros	VD. SANTO AMARO E VIADUTO DOS BANDERANTES	7910.2022/0000978-3	Penha	VIADUTO ENG. ALBERTO BADRA
7910.2023/0001344-8	Sé	VIADUTO 31 DE MARÇO	7910.2022/0001185-0	Sé	VIADUTO ENG. ORLANDO MURGEL
7910.2022/0001187-7	Lapa	VIADUTO ANTÁRTICA	7910.2023/0001352-9	Sé	VIADUTO FLORENCIO DE ABREU
7910.2022/0000979-1	Mooca	VIADUTO ANTÔNIO ABDO	7910.2023/0001348-0	Sé	VIADUTO GENERAL COUTO DE MAGALHÃES
7910.2023/0001338-3	Vila Mariana	VIADUTO BORGES LAGOA	7910.2022/0000680-6	Mooca	VIADUTO GUADALAJARA
			7910.2023/0001343-0	Sé	VIADUTO GUILHERME DE ALMEIDA E VIADUTO CIDADE DE OSAKA
			7910.2023/0001350-2	Sé	VIADUTO MAJOR QUEDINHO
			7910.2023/0001622-6	Jabaquara	VIADUTO NA ROD DOS IMIGRANTES
			7910.2022/0000976-7	Sé	VIADUTO NOVE DE JULHO E VIADUTO JACARÉ
			7910.2023/0001353-7	Sé / Lapa	VIADUTO PACAEMBU
			7910.2023/0000336-1	Santo Amaro	VIADUTO WASHINGTON LUIZ

PLANO DE INVESTIMENTO 2025 – Outras Intervenções

PLANO 2025 - OUTRAS AÇÕES	Valor Previsto
Inspeção de Obras de Artes Especiais - OAE	1.000.000,00
<i>Inspeções visuais e especiais a definir</i>	910.000,00
<i>Gerenciamento (Ger)</i>	90.000,00
Construção e Implantação de Equipamentos Públicos	1.000,00
<i>Projeto executivo e obras a definir</i>	910,00
<i>Gerenciamento (Ger)</i>	90,00
Construção e Implantação do Parque Minhocão	2.000,00
<i>Projeto executivo e obras</i>	1.820,00
<i>Gerenciamento (Ger)</i>	180,00
Intervenções no Sistema de Drenagem	1.000,00
<i>Intervenções a definir</i>	910,00
<i>Gerenciamento (Ger)</i>	90,00
Obras e Serviços nas Áreas de Riscos Geológicos - Preventivas	2.000,00
<i>Intervenções a definir</i>	1.820,00
<i>Gerenciamento (Ger)</i>	180,00



CIDADE DE
SÃO PAULO
INFRAESTRUTURA
URBANA E OBRAS

