

**PRESTAÇÃO DE CONTAS PARCIAL PLANO DE
INVESTIMENTO – 2024
SIURB X FUNDURB**



PLANO DE INVESTIMENTOS 2024

PLANO 2024 - AÇÕES	Incremento (Recursos Remanescentes 2022)	Incremento (Recursos Remanescentes 2023)	Plano 2024	Valor Total (2022 + 2023 + 2024) Res. 032/2024	Liquidado	Pago
Implantação de Estrutura Turística no Triângulo e Quadrilátero Histórico do Centro	-	-	18.872.376,00	18.872.376,00	12.288.909,69	9.494.471,56
<i>Projeto executivo, vigilância e obras (MOB)</i>	-		17.156.706,00	17.156.706,00	12.255.855,41	9.463.778,30
<i>Gerenciamento (Ger)</i>			1.715.670,00	1.715.670,00	33.054,28	30.693,26
Implantação de Corredores de Ônibus Novos	-	-	24.252.950,00	24.252.950,00	2.504.328,01	2.504.328,01
<i>Corredor Radial Leste - Trechos 1 e 2 (MOB)</i>						
<i>Corredor Itaim - São Matheus (MOB)</i>						
<i>Corredor Aricanduva (MOB)</i>			22.052.950,00	22.052.950,00	2.338.977,93	2.338.977,93
<i>Corredor Capão (MOB)</i>						
<i>Corredor Chucri Zaidan (MOB)</i>						
<i>Gerenciamento (Ger)</i>			2.200.000,00	2.200.000,00	165.350,08	165.350,08
Construção de Terminais de Ônibus	-	-	32.300.000,00	32.300.000,00	4.011.079,76	4.011.079,76
<i>Terminal Itaquera (MOB)</i>						
<i>Terminal Itaim (MOB)</i>			30.300.000,00	30.300.000,00	3.896.809,59	3.896.809,59
<i>Gerenciamento (Ger)</i>			2.000.000,00	2.000.000,00	114.270,17	114.270,17
Intervenções no Sistema Viário	50.000.000,00	-	-	50.000.000,00	18.395.048,95	18.066.165,42
<i>Ligação Pirituba-Lapa; (MOB)</i>						
<i>Ponte Graúna-Gaivotas; (MOB)</i>						
<i>Marginal Pinheiros; (MOB)</i>						
<i>Av. Senador Teotônio Vilela; (MOB)</i>						
<i>Pontilhão João Beizola. (MOB)</i>	50.000.000,00		-	50.000.000,00	18.395.048,95	18.066.165,42
<i>Complexo Viário Ragueb Chohfi (MOB)</i>						
<i>Viaduto (ligação Viária Rua Jequirituba e Rua Prof. Roldão de Barros sob Linha 9 CPTM) (MOB)</i>						
<i>Nova Ponte Jurubatuba (MOB)</i>						

PLANO DE INVESTIMENTOS 2024

PLANO 2024 - AÇÕES	Incremento (Recursos Remanescentes 2022)	Incremento (Recursos Remanescentes 2023)	Plano 2024	Valor Total (2022 + 2023 + 2024) Res. 032/2024	Liquidado	Pago
Intervenções no Sistema Viário	-	-	31.511.000,00	31.511.000,00	32.028.683,75	30.129.686,08
<i>Prolongar a Cruzeiro do Sul até Eng. Caetano alvares; Prolongar Engº Caetano Álvares até a Maria Amália Azevedo; Prolongamento da Av Luis dumont Villares; Duplicação da Rua Darzan; Viário de acesso do Hospital Parelheiros; Av. N. Sra, do Ó, Rua Papaterra Limongi, Rua José Fiúza Guimarães; Av. do Imperador até a Av. Nordesteina; Itaquera / Itaqueruna; Av. Rio das Pedras Av. Presidente Wilson Túnel da Senna Madureira Av. Santos Dumont; Prolongamento da Av. Auro Soares de Moura Andrade Viário fábrica do Samba Jardim Lapena - Caminhabilidade Outras intervenções a definir (Rua Afeganistão, Rua Carneiro Leão, Rua Canuto Borelli (Estrada da Servidão), Rua José Ferreira Paz, nº 250, Av. Tiradentes, Av. Rubem Berta, Ruas João Dias da Silva e Rua Oscar de Moura Lacerda). Gerenciamento (Ger)</i>			28.647.000,00	28.647.000,00	30.841.909,16	28.942.911,49
			2.864.000,00	2.864.000,00	1.186.774,59	1.186.774,59
Intervenções na Área de Mobilidade Urbana	-	121.497.283,61	15.584.330,00	137.081.613,61	51.989.077,11	49.707.365,86
<i>Avenida Amador Bueno (MOB) Avenida Iimir (MOB) Corredor Santo Amaro / João Dias (MOB) Corredor Estrada de Itapeperica (MOB) Avenida Interlagos (MOB) Outras intervenções a definir Gerenciamento (Ger)</i>		121.497.283,61	12.000.000,00	133.497.283,61	50.817.569,97	48.535.858,72
			3.584.330,00	3.584.330,00	1.171.507,14	1.171.507,14

PLANO DE INVESTIMENTOS 2024

PLANO 2024 - AÇÕES	Incremento (Recursos Remanescentes 2022)	Incremento (Recursos Remanescentes 2023)	Plano 2024	Valor Total (2022 + 2023 + 2024) Res. 032/2024	Liquidado	Pago
Recuperação e Reforço de Obras de Arte Especiais - OAE	266.649.498,50	-	145.748.601,00	412.398.099,50	258.788.136,87	222.069.588,89
<i>Intervenções para obras de recuperação estrutural e funcional. (MOB)</i>						
<i>Emergencial OAE's (MOB)</i>	266.649.498,50		137.448.601,00	404.098.099,50	255.756.617,44	219.038.069,46
<i>Gerenciamento (Ger)</i>			8.300.000,00	8.300.000,00	3.031.519,43	3.031.519,43
Inspeção de Obras de Artes Especiais - OAE	-	-	1.000.000,00	1.000.000,00	329.484,79	329.484,79
<i>Inspeções visuais e especiais a definir</i>			910.000,00	910.000,00	329.484,79	329.484,79
<i>Gerenciamento (Ger)</i>			90.000,00	90.000,00		
Construção e Implantação de Equipamentos Públicos	-	-	1.000,00	1.000,00		
<i>Projeto executivo e obras a definir</i>			910,00	910,00		
<i>Gerenciamento (Ger)</i>			90,00	90,00		
Construção e Implantação do Parque Minhocão	-	-	350.000,00	350.000,00		
<i>Projeto executivo e obras</i>			320.000,00	320.000,00		
<i>Gerenciamento (Ger)</i>			30.000,00	30.000,00		
Intervenções no Sistema de Drenagem	-	-	1.000,00	1.000,00		
<i>Intervenções a definir</i>			910,00	910,00		
<i>Gerenciamento (Ger)</i>			90,00	90,00		
Obras e Serviços nas Áreas de Riscos Geológicos - Preventivas	-	-	2.000,00	2.000,00		
<i>Intervenções a definir</i>			1.820,00	1.820,00		
<i>Gerenciamento (Ger)</i>			180,00	180,00		
TOTAL	316.649.498,50	121.497.283,61	269.623.257,00	707.770.039,11	380.334.748,93	336.312.170,37

PRESTAÇÃO DE CONTAS – Calçadas – Triângulo Histórico e Quadrilátero - **30% Mobilidade**

PROCESSO	7910202000003617, 7910202000006497, 7910202100012456, 7910202200012407 e 7910202100006367
Endereço	Centro
Subprefeitura	1. Sé
Valor Pago	9.463.778,30
Situação	Obras do Triângulo Histórico em andamento. Quadrilátero projeto com avanço de 90% e serviços em arqueologia/ambiental em execução.



Corredores de Ônibus - 30% Mobilidade

CORREDORES	Radial Leste; Itaim; Aricanduva e Capão
Subprefeitura	1. Aricanduva/Formosa/Carrão; 2. Penha; 3. Itaquera, 4. Itaim Paulista; São Mateus; 6 - Santo Amaro e 7 - Campo Limpo.
Valor Pago	2.338.977,93
Situação	Finalizando o projeto executivo para licitar obras do Corredor Radial Leste



Terminais de Ônibus - 30% Mobilidade

TERMINAIS	Itaquera e Itaim (6022202200028389, 7910202200005923, 7910202300016587, 7910202300016587 e
Subprefeitura	1. Itaquera e 2. Itaim Paulista;
Valor Pago	3.896.809,59
Situação	Preparando Licitação de Obras

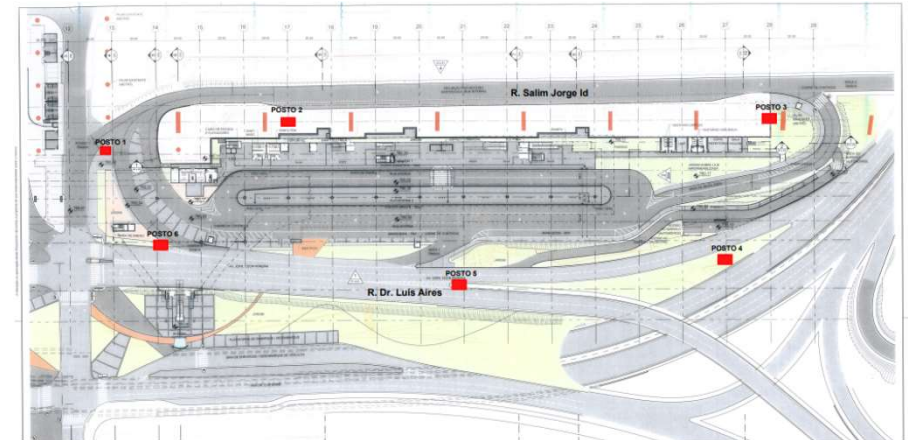

Intervenções no Sistema Viário

30% Mobilidade

<p>VIÁRIO INTERVENÇÕES PREVISITAS MOBILIDADE 30%</p>	<p>Ligação Pirituba-Lapa; Ponte Graúna-Gaivotas; Marginal Pinheiros; Av. Senador Teotônio Vilela; Pontilhão João Beizola; Complexo Viário Ragueb Chohfi; Prolongamento da Av. Auro Soares de Moura Andrade; Viaduto (ligação Viária Rua Jequirituba e Rua Prof. Roldão de Barros sob Linha 9 CPTM); Nova Ponte Jurubatuba.</p>	<p>VIÁRIO INTERVENÇÕES PREVISITAS</p>	<p>Prolongar a Cruzeiro do Sul até Eng. Caetano alvares; Prolongar Eng^o Caetano Álvares até a Maria Amália Azevedo; Prolongamento da Av Luis dumont Villares; Duplicação da Rua Darzan; Viário de acesso do Hospital Parelheiros; Av. N. Sra, do Ó, Rua Papaterra Limongi, Rua José Fiúza Guimarães; Av. do Imperador até a Av. Nordestina; Itaquera / Itaqueruna; Av. Rio das Pedras Av. Presidente Wilson Túnel da Senna Madureira Av. Santos Dumont; Prolongamento da Av. Auro Soares de Moura Andrade Viário fábrica do Samba Jardim Lapena - Caminhabilidade Outras intervenções a definir (Rua Afeganistão, Rua Carneiro Leão, Rua Canuto Borelli (Estrada da Servidão), Rua José Ferreira Paz, nº 250, Av. Tiradentes, Av. Rubem Berta, Ruas João Dias da Silva e Rua Oscar de Moura Lacerda).</p>
<p>Valor Pago</p>	<p>18.066.165,42</p>	<p>Valor Pago</p>	<p>28.942.911,49</p>

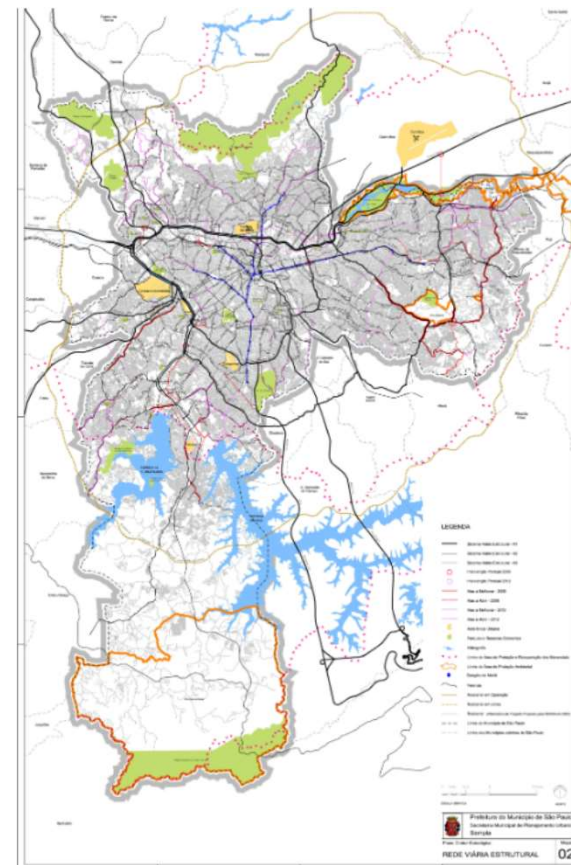

Intervenções no Sistema Viário

SEI – 6022.2022/0006797-0 - Rua Afeganistão – Subprefeitura M'Boi Mirim – Início 07/23 – Término 07/24



SEI – 6022.2023/0001556-4 - Rua Carneiro Leão – Subprefeitura Mooca – Início 03/23 – Término 07/24



Intervenções no Sistema Viário

SEI – 6022.2023/0001852-0 - Rua Canuto Borelli (Estrada da Servidão) – Subprefeitura Santo Amaro – Início 07/23 – Término 07/24



SEI – 6022.2023/0001967-5 - Rua José Ferreira Paz, nº 250 – Subprefeitura Vila Prudente – Início 07/23 – Término 07/24



Intervenções na Área de Mobilidade Urbana **30% Mobilidade**

MOBILIDADE URBANA	Avenida Amador Bueno; Avenida Imirim; Avenida Santo Amaro / João Dias; Estrada de Itapecerica e Avenida Interlagos.
Subprefeitura	1. Santo Amaro; 2. Ermelino Matarazzo; 3. Capela do Socorro; 4. Campo Limpo; 5. M'Boi Mirim e 6. Casa Verde/Cachoeirinha.
Valor Pago	48.535.858,72

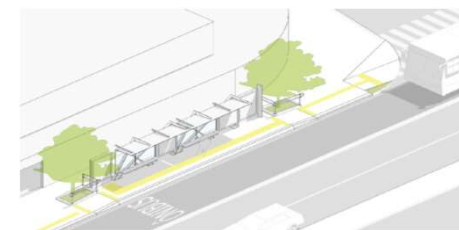
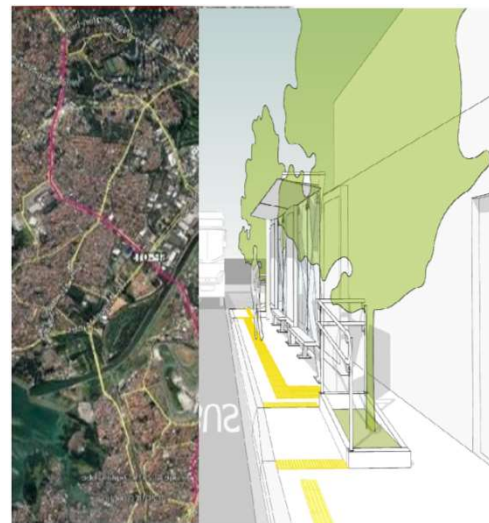

Intervenções na Área de Mobilidade Urbana **30% Mobilidade**

SEI – 7910.2022/0001454-0 –
Corredor Amador Bueno da Veiga –
Subprefeitura Penha – Início 12/22 –
Término 10/24



SEI – 7910.2022/0001455-8 –
Corredor Imirim – Subprefeitura
Casa Verde – Início 06/23 – Término
10/24



Obras de Recuperação e Reforço de OAE's **30% Mobilidade**

OAE's - OBRAS DE RECUPERAÇÃO	Diversas obras. (Lista de processos no final da apresentação).
Subprefeitura	Supraregional
Valor Pago	219.038.069,46
Situação	Obras de recuperação e reforço de Obras de Arte Especiais já contratadas e/ou em processo licitatório.

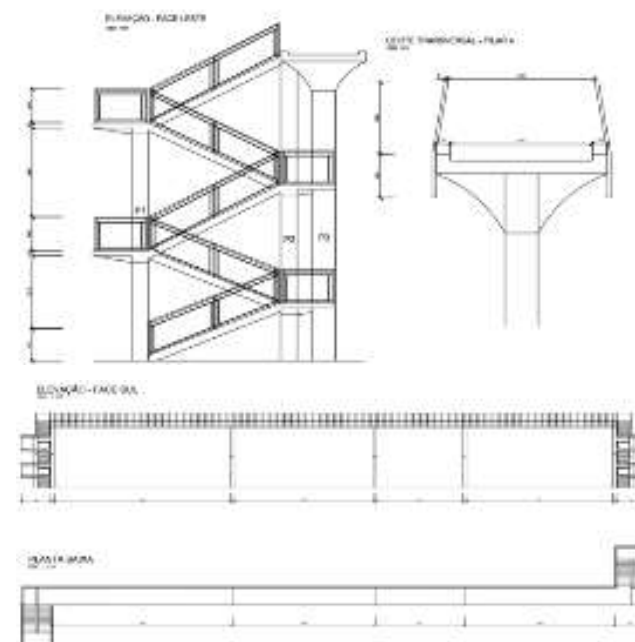

Obras de Recuperação e Reforço de OAE's **30% Mobilidade**

SEI – 6022.2023/0002565-9
pontilhão na Avenida São Miguel –
Subprefeitura São Miguel Paulista –
Início 09/23 – Término 09/24



SEI – 7910.2022/0000509-5 –
Complexo Viário Aurélio Batista Félix
e da Ponte Senador José Ermínio de
Moraes – Início 05/23 – Término
05/24



Obras de Recuperação e Reforço de OAE's **30% Mobilidade**

SEI – 7910.2022/0000673-3 Viaduto Austregésilo de Athaíde – Subprefeitura Santo Amaro – Início 09/23 – Término 08/24



LISTA COMPLETA DE INTERVENÇÕES COM OS RESPECTIVOS NRS. DE PROCESSOS

OBJETO	PROCESSO ADMINISTRATIVO
Implantação de Estrutura Turística no Triângulo e Quadrilátero Histórico do Centro [MOB]	7910202000003617
	7910202000006497
	7910202100012456
	7910202200012407
	7910202100006367
Implantação de Estrutura Turística no Triângulo e Quadrilátero Histórico do Centro [GER]	6022202200067678
	6022202300043711
	6022202300043720
Implantação de corredores de ônibus novos. Corredor Radial Leste - Trechos 1 e 2 [MOB]	6022202300014606
	602220240000992
	7910202100012472
	7910202200016127
	6022202300053709
	6022202400020330
	6022202400008209
6022202400008217	
Implantação de corredores de ônibus novos. Corredor Aricanduva [MOB]	7910201900006940
	7910201900006940
Implantação de corredores de ônibus novos. Corredor Chucri Zaidan [MOB]	6022202300055965
Implantação de corredores de ônibus novos. Gerenciamento [GER]	6022202200059411
	6022202300076342
Construção de terminais de ônibus. Terminal Itaquera [MOB]	6022202200028389
	7910202200005923
	7910202300016587
	7910202300016587
	6022202400000631
Construção de terminais de ônibus. Gerenciamento [GER]	6022202200058067
	6022202300024431

OBJETO	PROCESSO ADMINISTRATIVO
Intervenções no sistema viário. Ponte Graúna-Gaivotas [MOB]	7910201700004316
	7910202000006144
	7910201900000535
	7910201900000535
	6022202400001999
	6022202200039844
	7910201900000535
Intervenções no sistema viário. Marginal Pinheiros [MOB]	7910202000006144
	6022202200033641
	6022202200036772
Intervenções no sistema viário. Av. Senador Teotônio Vilela [MOB]	6022202400022473
	6022202400022481
	6022202400022490
	6022202400022511
	6022202400022538
	6022202400022546
	6022202400022554
	6022202400022562
	6022202400022570
	6022202400022589
	6022202400022597
	6022202400022627
	6022202400022635
6022202400022686	
Intervenções no sistema viário. Pontilhão João Beizola. (MOB)	6022202400022694
	6022202400022708
	6022202400022716
	6022202400022724
	6022202400030310
	7910202200014531
	7910202200014531
Complexo Viário Ragueb Chohfi (MOB)	6022202400011609
Intervenções no sistema viário. Nova Ponte Jurubatuba (MOB)	7910202300017869
	6022202300072657

LISTA COMPLETA DE INTERVENÇÕES COM OS RESPECTIVOS NRS. DE PROCESSOS

OBJETO	PROCESSO ADMINISTRATIVO
Recuperação e Reforço de Obras de Arte Especiais - OAE - Emergencial Intervensões para obras de recuperação estrutural e funcional [MOB]	6022202300025659
	6022202300047989
	6022202300051129
	6022202300054870
	6022202300054888
	6022202300054896
	6022202300055272
	6022202300071324
	6022202300071332
	6022202300073572
	6022202300073807
	6022202300078086
	6022202300071677
Recuperação e Reforço de Obras de Arte Especiais - OAE [GER]	6022202300078256
	6022202300078264
	6022202300010074
	6022202300006557
	6022202400035842
Inspeção de Obras de Arte Especiais - OAE - Inspeções visuais e especiais a definir	6022202400035974
	6022202300077578
	6022202300008665
	6022202200055181
	6022202200055181



CIDADE DE
SÃO PAULO
INFRAESTRUTURA
URBANA E OBRAS

