

LEVANTAMENTO ARBÓREO

Nº	FOLHA	NOME POPULAR	NOME CIENTÍFICO	FAMILIA	CRESCIM.	ESTADO FLORESTAL NATURAL	CAP. (CM)	BAIX. (CM)	ALTURA (M)	DIÂMETRO COPA (M)	VOLUME (M³)	SOCIAL
1	PA-41004	Mirabilis rosa	Larkaria glycyflorae	Lythraceae	Nativa	Sum.	34	18,83	6	3,7	0,0413	Ornamental
2	PA-41005	Embaúba-branca	Cassipouia guianensis	Leguminosae	Nativa	Sum.	34+34+5 4+33+17	22,36	9	6,3	0,2618	Ornamental
3	PA-41006	Sál-tranco	Fabellula rosea	Leguminosae	Nativa	Sum.	33	11,13	4	5,9	0,2219	Ornamental
4	PA-41007	Sál-tranco	Fabellula rosea	Leguminosae	Nativa	Sum.	33	16,51	3,9	2,9	0,2240	Ornamental
5	PA-41008	Sál-tranco	Fabellula rosea	Leguminosae	Nativa	Sum.	32	16,33	5	3,3	0,2303	Ornamental
6	PA-41009	Sál-tranco	Fabellula rosea	Leguminosae	Nativa	Sum.	33	16,31	6	3	0,2307	Ornamental
7	PA-41010	Bananeira	Musa sapientum L.	Musaceae	Cultivada	Sum.	Arbustivo	-	-	-	-	Ornamental
8	PA-41011	Mirabilis rosa	Larkaria glycyflorae	Lythraceae	Nativa	Sum.	48	12,74	6,2	3,5	0,2387	Ornamental
9	PA-41012	Árvore de leite	Ardisia cuneata	Primulaceae	Nativa	Sum.	49	12,74	5,2	3,9	0,2319	Ornamental
10	PA-41013	Jerivá	Sapota rumicarpa	Anacardiaceae	Nativa	Sum.	72	22,83	6,6	3	0,3394	Ornamental
11	PA-41014	Sál-tranco	Fabellula rosea	Leguminosae	Nativa	Sum.	diâmetro inferior a 3cm	-	-	-	-	Passivo
12	PA-41015	Quaresmeira	Hirtella graciliflora	Passifloraceae	Nativa	Regular	1,4	26,21	6,2	3	0,4700	Passivo
13	PA-41016	Jerivá	Sapota rumicarpa	Anacardiaceae	Nativa	Sum.	62	24,31	8	7	0,3394	Passivo
14	PA-41017	Quaresmeira	Hirtella graciliflora	Passifloraceae	Nativa	Sum.	160	42,77	9	13	1,1869	Passivo
15	PA-41018	Jerivá	Sapota rumicarpa	Anacardiaceae	Nativa	Regular	72	22,83	6,6	4	0,3399	Passivo
16	PA-41019	Sál-tranco	Fabellula rosea	Leguminosae	Nativa	Sum.	37	6,41	3,3	3,9	0,2065	Passivo

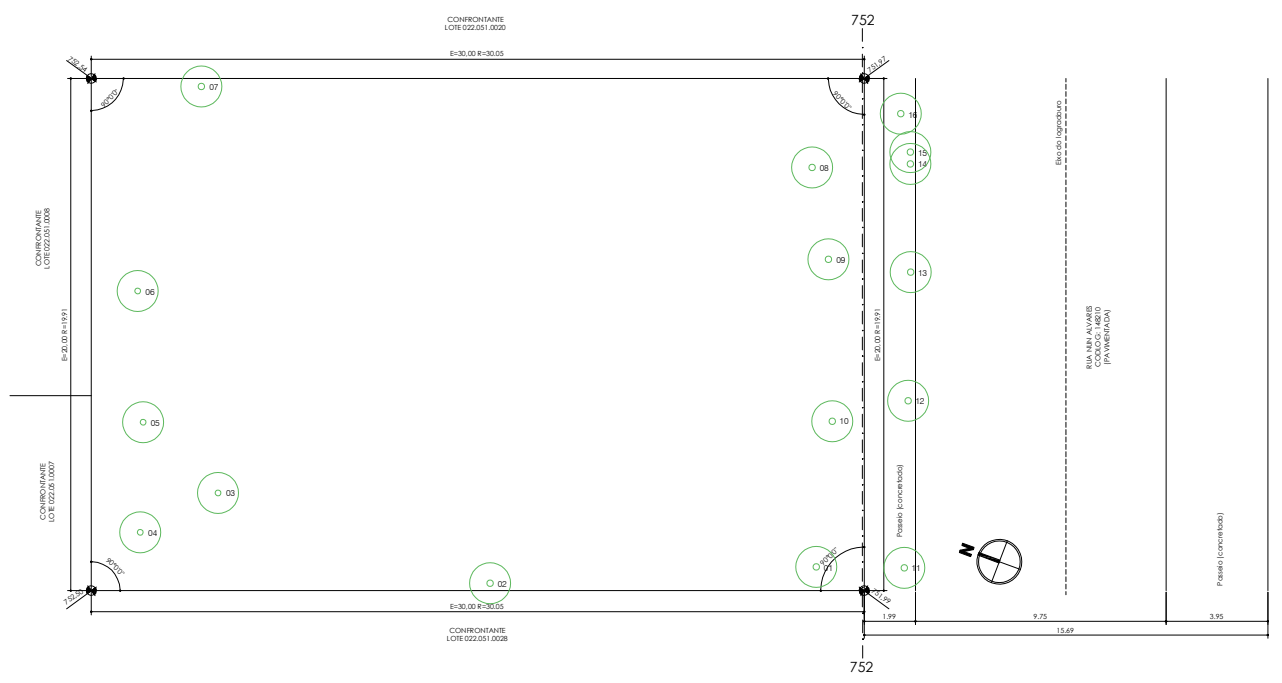

- NOTAS:**
- NÃO HÁ EDIFICAÇÃO A SER DEMOLIDA;
 - HÁ ÁRVORES NO LOTE, NOS TERMOS DA LEI 10.365/87, E ESTAS SERÃO MANTIDAS;
 - NÃO HÁ BOCA DE LOBO, POSTES E MOBILIÁRIOS URBANOS EM FRENTE AO LOTE;
 - HÁ ÁRVORES EM FRENTE AO LOTE, E ESTAS SERÃO MANTIDAS;
 - NO LOTE E EM SUAS DIVISAS, NÃO HÁ CÔRREGOS, ÁGUAS E GALERIAS EXISTENTES;
 - O LOCAL É SERVIDO POR REDE DE ABASTECIMENTO DE ÁGUA E REDE COLETORA DE ESGOTO.
 - O LOCAL É SERVIDO POR REDE DE GÁS CANALIZADO;

LEVANTAMENTO PLANIALTIMÉTRICO		FOLHA 01/03
ALVARÁ DE APROVAÇÃO E EXECUÇÃO DE RESIDÊNCIA UNIFAMILIAR		
Assunto: ALVARÁ DE APROVAÇÃO E EXECUÇÃO DE RESIDÊNCIA UNIFAMILIAR		
Proprietário: ALVARO RODRIGUES DO PRADO FRANCO	R1	
Proprietário: CAROLINA REIS RODRIGUES	ZEP-EC-ZER-1	
Proprietário: RUA NUNALVARES, S/N - LOTE 15 - QUADRA U	PA 04	
Local: 04032-110 MOEMA VILA MARIANA	148210	
CEP: 041042002-2	Distrito: Prefeitura regional	1100
Situação: 041042002-2		
SITUAÇÃO SEM ESCALA		DECLARO QUE A APROVAÇÃO DO PROJETO NÃO IMPLICA NO RECONHECIMENTO, POR PARTE DA PREFEITURA DE SÃO PAULO, DO DIREITO DE PROPRIEDADE DO TERRENO.
		DECLARO QUE NÃO CONSTAM EM DOCUMENTO DEVIDAMENTE MATRICULADO NO REGISTRO DE IMÓVEIS AS OBRIGAÇÕES CONTRATUAIS PREVIDAS NO ART. 16 DA LEI 16.761/86.
ÁREAS (m²)		DECLARO QUE A APROVAÇÃO DO PROJETO ESTÁ FUNDAMENTADA APENAS EM RELAÇÃO AOS PARÂMETROS URBANÍSTICOS RELEVANTES ESTABELECIDOS NA LEGISLAÇÃO VIGENTE E QUE O PROJETO ATENDE TODAS AS EXIGÊNCIAS DA LEI, DOE E LUIS, ALÉM DAS REGRAS PREVIDAS NA LEGISLAÇÃO FEDERAL, ESTADUAL, E NAS NORMAS TÉCNICAS OFICIAIS.
TERRENO (E)	= 600,00 M²	PROPOSTOR: ALVARO RODRIGUES DO PRADO FRANCO CPF: 98.813.915
TERRENO (R)	= 598,30 M²	PROPOSTORA: CAROLINA REIS RODRIGUES CPF: 00.000.000
PROJETO APROVADO		APROV. DO PROJETO: DANIELA DA SILVA RODRIGUES ALVES CNPJ: 08.664.118/0001-13
9999.9999.9999.9999.9999.9999.9999		
9999.9999-99		
Análise: 999999 - Superior: 999999		
XXXX/XXXXXXXXXXXXXXXX		
XX/XX/XXXX		

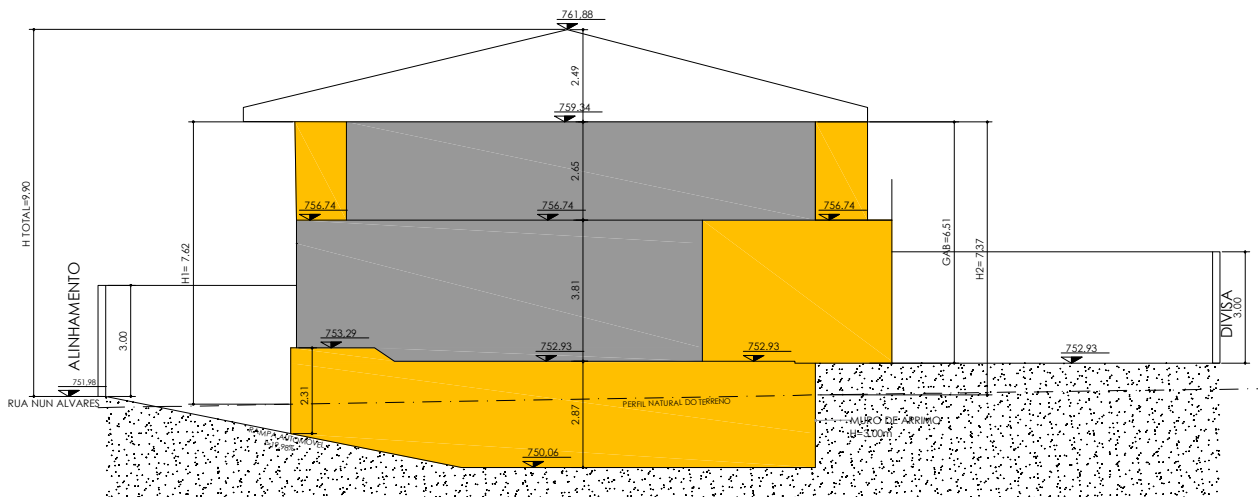

CORTE A-A
ESCALA 1:100

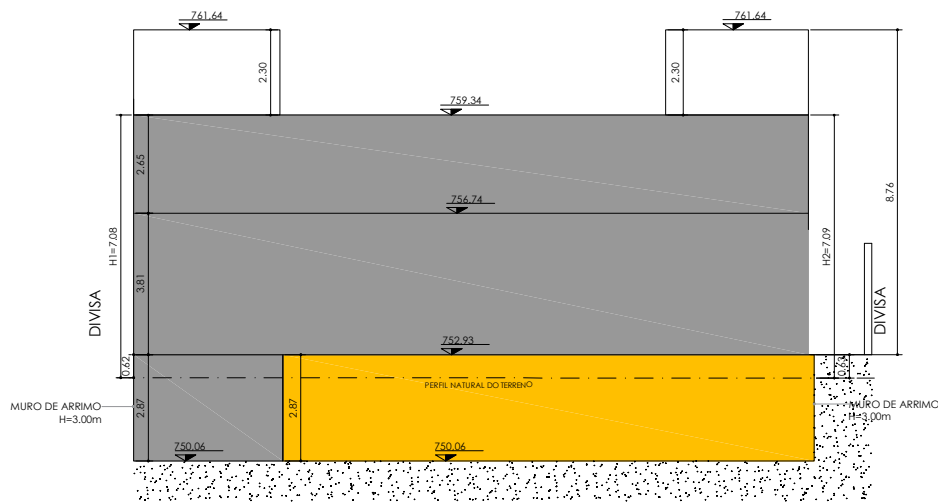

CORTE B-B
ESCALA 1:100

LEGENDA - PROJETO SIMPLIFICADO	
	ÁREA A CONSTRUIR - COMPUTÁVEL
	ÁREA A CONSTRUIR - NÃO COMPUTÁVEL

PROJETO SIMPLIFICADO

CORTES

FOLHA
03/03

ALVARÁ DE APROVAÇÃO E EXECUÇÃO DE RESIDÊNCIA UNIFAMILIAR

Assunto		
ALBANO RODRIGUES DO PRADO FRANCO	Proprietário	R1 Cat. Uso
CAROLINA REIS RODRIGUES	Proprietário	ZEPEC-ZER-1 Zona de Uso
RUA NUN'ALVARES, S/N - LOTE 15 - QUADRA U		PA 04 Qual. Amb.
Local		
04032-110	MOEMA	VILA MARIANA
CEP	Distrito	Prefeitura regional
041.042.0021-2		148210 CODLOG
Contribuinte		1:100 Escala

SITUAÇÃO SEM ESCALA



DECLARO QUE A APROVAÇÃO DO PROJETO NÃO IMPLICA NO RECONHECIMENTO, POR PARTE DA PREFEITURA DE SÃO PAULO, DO DIREITO DE PROPRIEDADE DO TERRENO.

DECLARO QUE NÃO CONSTAM EM DOCUMENTO DEVIDAMENTE MATRICULADO NO REGISTRO DE IMÓVEIS AS OBRIGAÇÕES CONTRATUAIS PREVISTAS NO ART. 59 DA LEI 16402/16.

DECLARO QUE A APROVAÇÃO DO PROJETO ESTÁ FUNDAMENTADA APENAS EM RELAÇÃO AOS PARÂMETROS URBANÍSTICOS RELEVANTES ESTABELECIDOS NA LEGISLAÇÃO VIGENTE E QUE O PROJETO ATENDE TODAS AS EXIGÊNCIAS DA LOE, COE E LUDS, ALÉM DASQUELAS PREVISTAS NA LEGISLAÇÃO FEDERAL, ESTADUAL E NAS NORMAS TÉCNICAS OFICIAIS.

ÁREAS (m²)

VER FOLHA 02

PROPRIETÁRIO
ALBANO RODRIGUES DO PRADO FRANCO
CPF: 068.873.077-29

PROPRIETÁRIO
CAROLINA REIS RODRIGUES
CPF: 001.093.760-99

AUTOR DO PROJETO:
CAMILA DA SILVA HONÓRIO ALVES
CAU: A55690-4 COC: 7.246.297-3

PROJETO APROVADO

9999.9999.9999.9999.9999.9999.9999
9999.9999-99
Analista: 999999 - Superior: 999999
XXXX/XXXXXXXXXXXXXXXXXX
XX/XX/XXXX