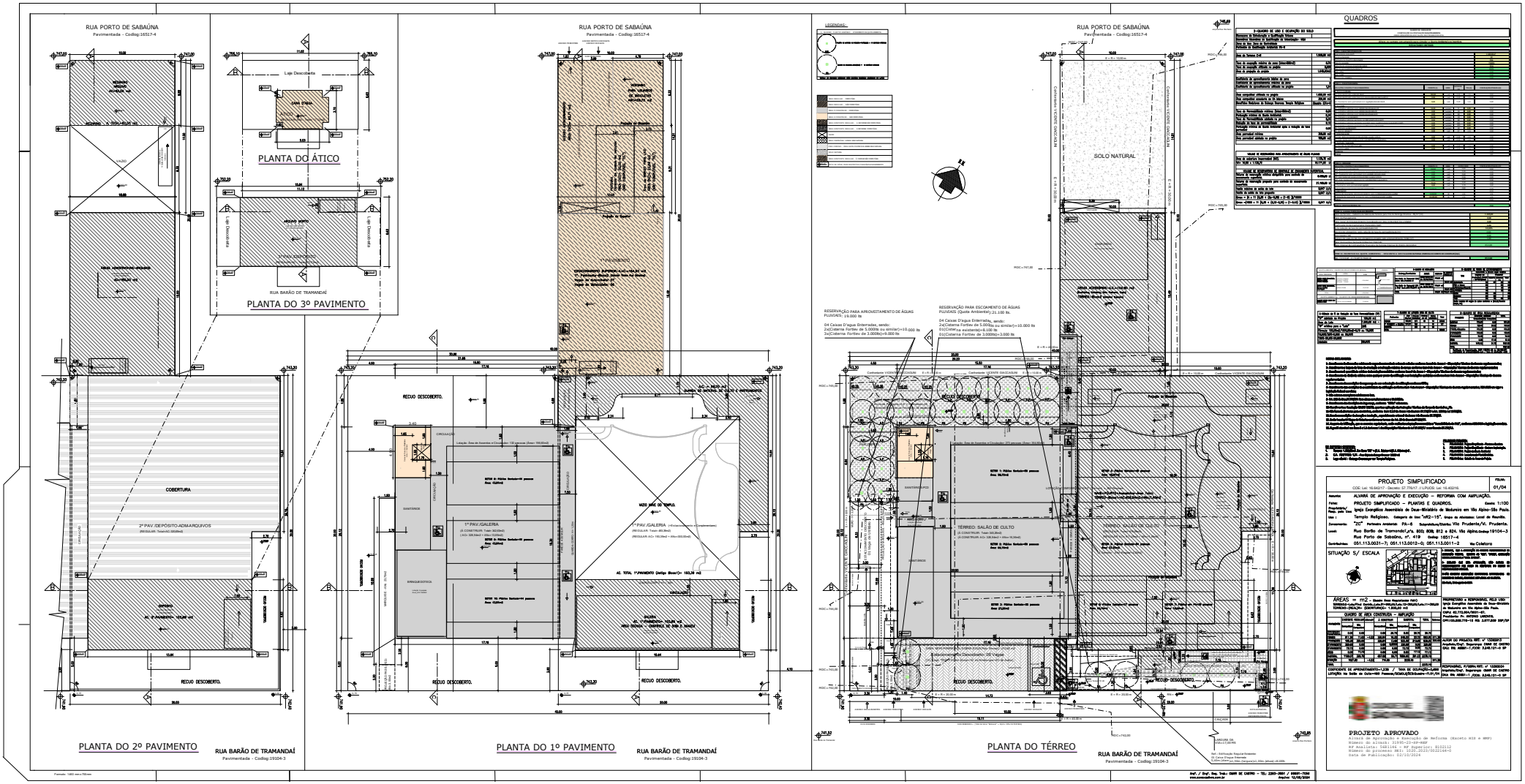
RUA PORTO DE SABAÚNA
Pavimentada - Codlog:16517-4
PLANTA DO ÁTICO
PLANTA DO 3º PAVIMENTO
RUA BARÃO DE TRAMANDAÍ
PLANTA DO 2º PAVIMENTO
RUA BARÃO DE TRAMANDAÍ
Pavimentada - Codlog:19104-3
PLANTA DO 1º PAVIMENTO
RUA BARÃO DE TRAMANDAÍ
Pavimentada - Codlog:19104-3
PLANTA DO TÉRREO
RUA BARÃO DE TRAMANDAÍ
Pavimentada - Codlog:19104-3
LEGENDAS:
QUADROS
SOLO NATURAL
RECUO DESCOBERTO
COBERTURA
2º PAVIMENTO
1º PAVIMENTO
TÉRREO
RESERVAÇÃO PARA APROVEITAMENTO DE ÁGUAS PLUVIAIS: 19.000 lts
RESERVAÇÃO PARA ESCOAMENTO DE ÁGUAS PLUVIAIS (Quota Ambiental): 21.100 lts.
04 Caixas D'agua Enterradas, sendo:
2x(Cisterna Fortlev de 5.000lts ou similar)=10.000 lts
01(Cisterna existente)=8.100 lts
01(Cisterna Fortlev de 3.000lts)=3.000 lts
PROJETO SIMPLIFICADO
CDE Lei 16.402/17 - Decreto 57.776/17 - PDPUCS Lei 16.050/16
01/04
ALVARÁ DE APROVAÇÃO E EXECUÇÃO – REFORMA COM AMPLIAÇÃO.
PROJETO SIMPLIFICADO – PLANTAS E QUADROS.
Escala: 1:100
Proprietário/ Requerente: Igreja Evangélica Assembléia de Deus-Ministério de Madureira em Vila Alpino-São Paulo.
Uso: Templo Religioso. Categoria de Uso "4E2-15". Grupo de Ocupação: Local de Reunião.
Zoneamento: "ZC" Perímetro Ambiente: PA-6 Subprefeitura/Distrito: Vila Prudente/Ó. Prudente.
Local: Rua Barão de Tramandaí,nºs 800; 808; 812 e 824. Vila Alpino.Codlog:19104-3
Rua Porto de Sabaúna, nº. 419 Codlog: 16517-4
Contribuintes: 051.113.0031-7; 051.113.0012-0; 051.113.0011-2 Vac Coletores
SITUAÇÃO S/ ESCALA
ÁREAS = m2 - Quadro Área Ocupada Lote: 1.000,00 m2
QUADRO DE ÁREA CONSTRUÍDA – AMPLIAÇÃO
PROPRIETÁRIO E RESPONSÁVEL PELA UEU: Igreja Evangélica Assembléia de Deus-Ministério de Madureira em Vila Alpino-São Paulo.
CNPJ: 62.772.956/0001-65.
Presidente: Pr. ANTONIO VASCONCELOS.
CPF/CI:038.736.718-15 RG: 3.977.209 SSP/SP
AUTOR DO PROJETO: RRT nº 12380243
Arquiteto/Eng°. Responsável: OMAR DE CASTRO
CAU/ RS: A8881-7 /CREA: 3.246.121-0 SP
CONFIGURAÇÃO DE APROVEITAMENTO=1,2130 / TAXA DE OCUPAÇÃO=0,2000
LOTAÇÃO No Salão de Culto=460 Pessoas/EXIGIDO/Estacionamento=11,01/04
RESPONSÁVEL PELO/ARQ RRT nº 12380243
Arquiteto/Eng°. Responsável: OMAR DE CASTRO
CAU/ RS: A8881-7 /CREA: 3.246.121-0 SP
PROJETO APROVADO
Alvará de Aprovação e Execução de Reforma (Exceto HIS e HMP)
Número de Alvará : 2195-2-2-SP-HSP
MP Analista: 5681164 - MP Supervisor: 8102112
Número do processo SEI: 1029.2023/0020148-0
Data de Publicação: 02/10/2024