

REVESTIMENTOS E ACABAMENTOS

- PISO**
- 01 - Existente de placas de Granito de 15x15cm, composto de cimento, pigmentos e agregados minerais de pequena granulometria. o piso existente deve ser restaurado, reparado e repolido com peças idênticas as existentes e polido.
 - 02 - Granito fundido in loco composto de cimento, pigmentos e agregados de pequena granulometria com juntas de dilatação a cada 1,0x1,0m. A cor do fundo será branco e dos agregados minerais, branco e preto.
 - 03 - Existente de granito fundido in loco, composto de cimento, pigmentos e agregados naturais de pequena granulometria. O piso existente deve ser restaurado, reparado e polido.
 - 04 - Placas de cerâmica extrudada, superfície vítrea, de 180x180x8mm cód. 6016, assentamento com juntas alinhadas, cor cinza escura 1750 da Gal.
 - 05 - Assolado flutuante de tábuas de madeira tipo macho e fêmea de 10cm de largura, 3,5cm de espessura fixados sobre barras de aço e corrimão de resina e com preenchimento de lá de rocha entre os barras.
 - 06 - Placas de borachá de 50x50cm com 4,5mm de espessura, superfície pasthada soft, fixadas com adesivo tipo Plungoma Comapar C15 Soft no prelo.
 - 07 - Placas de concreto armado de 1,0x1,0m com tela de 5mm moldadas in loco com junta seca, concretagem alternada sobre impermeabilização, isolante térmico e proteção mecânica.
 - 08 - Placas de granito cinza andorinha flameado de 40x40cm com 2cm d espessura.
 - 09 - Deck de tábuas de Tpl 40x10cm perfiladas com espessura de 5,12cm entre perfis de "C" de aço.
 - 10 - Pavimentação existente de mosaico português preto, a reparar, repor e completar.
 - 11 - Pavimentação existente de asfalto a ser mantida.
 - 12 - Pavimentação de mosaico português preto a ser executado.
 - 13 - Concreto desarmado alvado com esparto.
 - 14 - Chapa de aço inoxidável (tipo cotter) 3x3x2-4,8mm pintura fixadora de verniz incolor.
- PAREDE**
- 01 - Pintura latex acrílica na cor branco Semi brilho sobre chapisco, emboço e reboco
 - 02 - Placas de cerâmica extrudada, superfície lisa, de 180x180x8mm cód. 6016, assentamento com juntas alinhadas, cor amêndoa 1230, da gal, até o teto.
 - 03 - Placas de cerâmica extrudada, superfície lisa, de 180x180x8mm cód 6018, assentamento com juntas alinhadas cor amêndoa 1230 da Gal até 2,70m e acima, pintura latex acrílica semi brilho cor branco sobre chapisco, emboço e reboco.
- FORRO**
- 01 - Pintura latex Acrílico Branco Fosco sobre laje existente
 - 02 - Pintura verniz acrílico incolor transparente fosco sobre concreto aparente.

Realizar manutenção preventiva e corretiva de instalações prediais hidráulicas, elétricas, sistemas, telefonia, ar-condicionado, elevador, hidrantes.

NOTAS GERAIS

- A execução da edificação somente se dará após a aprovação do projeto, junto aos órgãos competentes.
- Conter medidas in-loco
- Deverá ser desenvolvidos os projetos executivos para liberação de obras:
- Projeto realizado sobre levantamento planialtimétrico realizado em fevereiro de 2020;
- Medidas em metro.
- Declaro o atendimento às regras de acessibilidade previstas em legislação e em normas técnicas pertinentes para as edificações abertas ao público, de uso público ou privadas de uso coletivo, conforme § 1º do art. 56 da Lei nº 13146, de 06 de julho de 2015.

04			
05			
06			
01	MUDANÇA DE ESCALA, ADEQUAÇÕES NBR 9050/2020	LUCIANA PITOMBO	12/04/2021
02	EMISSÃO INICIAL	LUCIANA PITOMBO	20/11/2020
REV.	DESCRIÇÃO	RESPONSÁVEL	DATA

<p>URBIA GESTÃO DE PARQUES SPA Avenida Dra. Ruth Cardoso, 8501 - 32º andar - São Paulo, SP</p>	<p>PLANTAR IDEIAS LTDA Rua Borges Lagoa, 971 - 124 - São Paulo, SP</p>
--	--

CONCEDENTE: SECRETARIA DO VERDE E MEIO AMBIENTE DO MUNICÍPIO DE SÃO PAULO

PROJETO: PARQUE IBIRAPUERA
Av. Pedro Álvares Cabral, s/n - Vila Mariana

DISCIPLINA: ARQUITETURA FASE: ANTEPROJETO

TÍTULO: ESCOLA MUNICIPAL DE ASTROFÍSICA

AUTOR DO PROJETO: FELIPE NOGUEIRA STRACCI - CAU A59354-0 DATA: 12/04/2021 ESCALA: INDICADA
LUCIANA DE MORAES PITOMBO - CAU A117308-1

PRANCHA: ARQ-IBI-A.05-AP-131 REVISÃO: R01

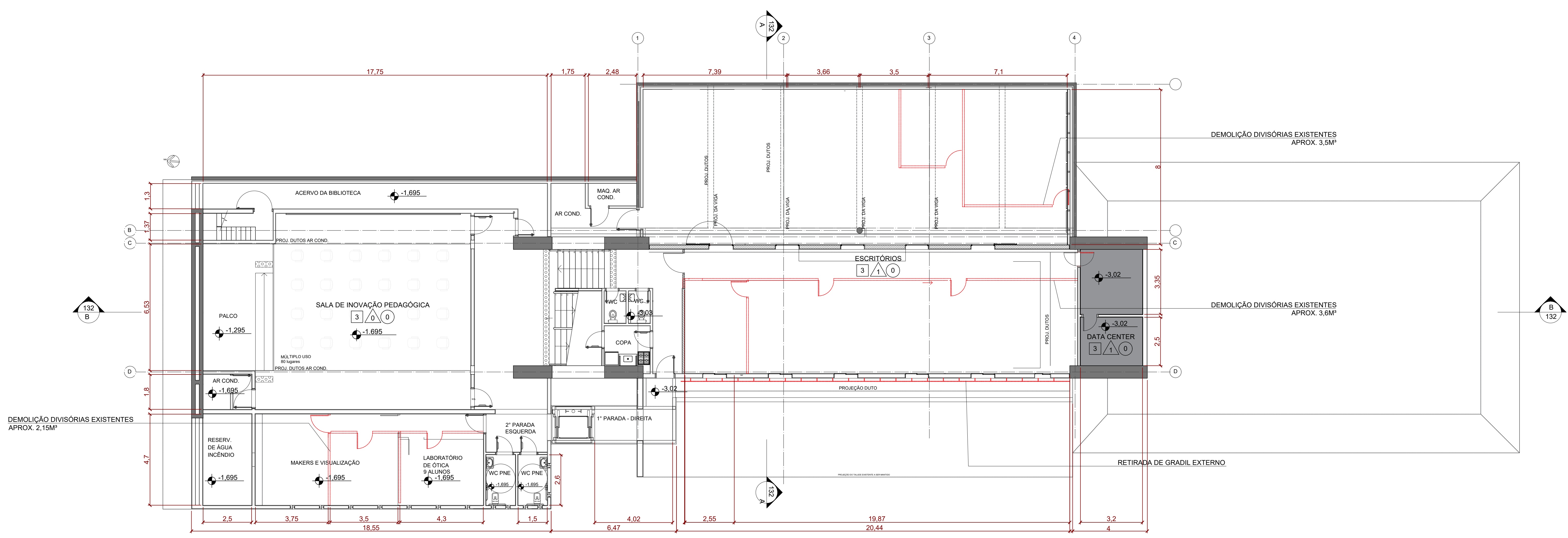

1 Planta Pavimentos Subsolo intermediário e Subsolo - Demolições 1:100

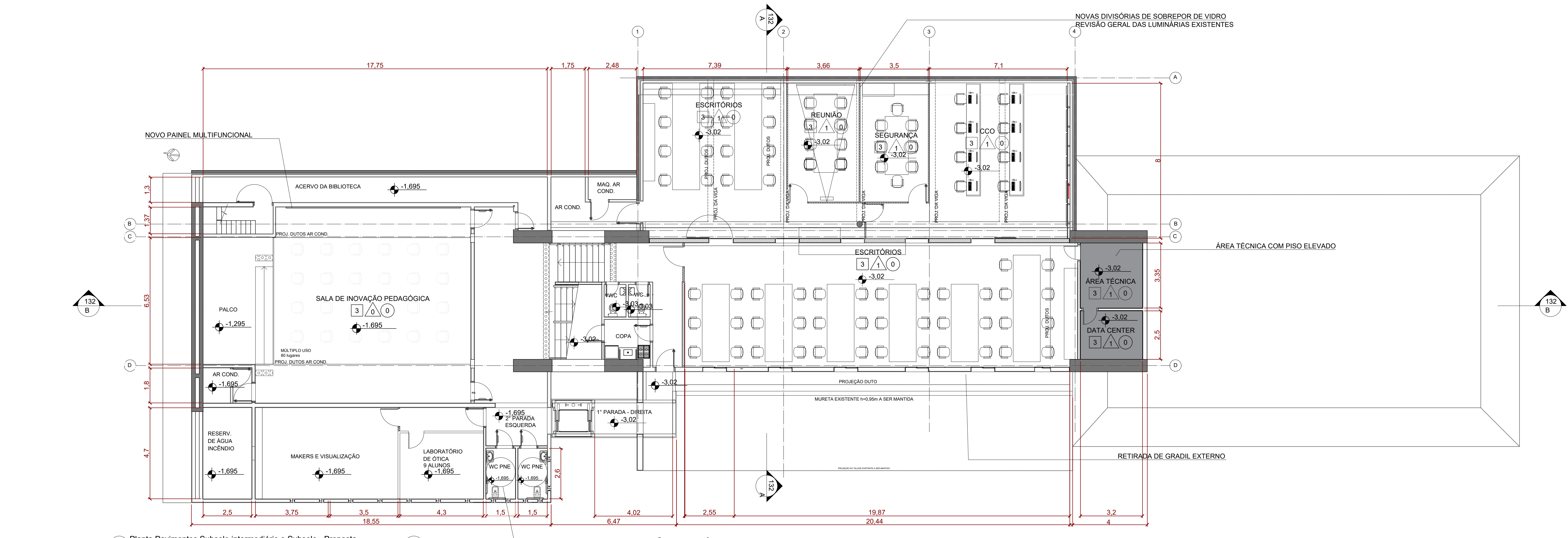

2 Planta Pavimentos Subsolo intermediário e Subsolo - Proposta 1:100

MODERNIZAÇÃO DOS SANITÁRIOS, APARELHOS ECONOMIZADORES E REVISÃO DE HIDRÁULICA

NOTAS:

- TODOS OS BANHEIROS DEVERÃO SER EQUIPADOS COM DISPENSER, ASSENTOS, DIVISÓRIAS MELAMÍNICAS ENTRE ESPAÇOS E NO CASO DE UNIDADES PCO DEVERÃO SER CONSIDERADAS TODAS AS BARRAS DE APOIO, ABERTURA DE PORTAS COM APOIO E TRINCO ESPECIAL, VASOS DE ALTURA DIFERENCIADA, ALAVANCA PARA DESCARGAS E DEMAIS EQUIPAMENTOS QUE SE FAÇAM NECESSÁRIOS.
- TODOS OS EQUIPAMENTOS HIDRÁULICOS E ELÉTRICOS DEVERÃO SER EFICIENTES E ECONOMIZADORES.