

NOVA SALA DE RÁDIO
PROJETO COMPLEMENTAR

COZINHA
PROJETO COMPLEMENTAR
ACESSO APENAS POR ESCADAS

DEMOLIÇÃO DE SALA EXISTENTE
APROX. 4,2M²

INSTALAÇÃO DE NOVO
GUARDA-CORPO COM CABOS DE AÇO

1 Cobertura
1: 100

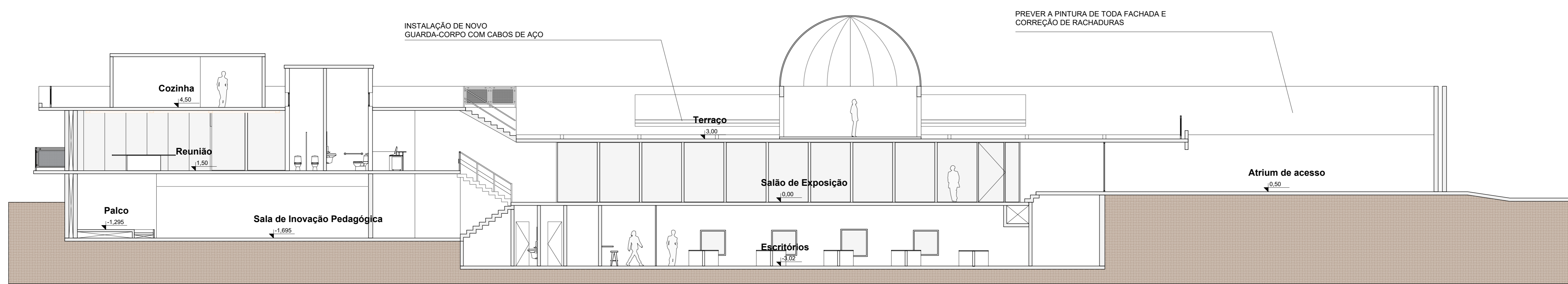

1 Corte BB
1: 100

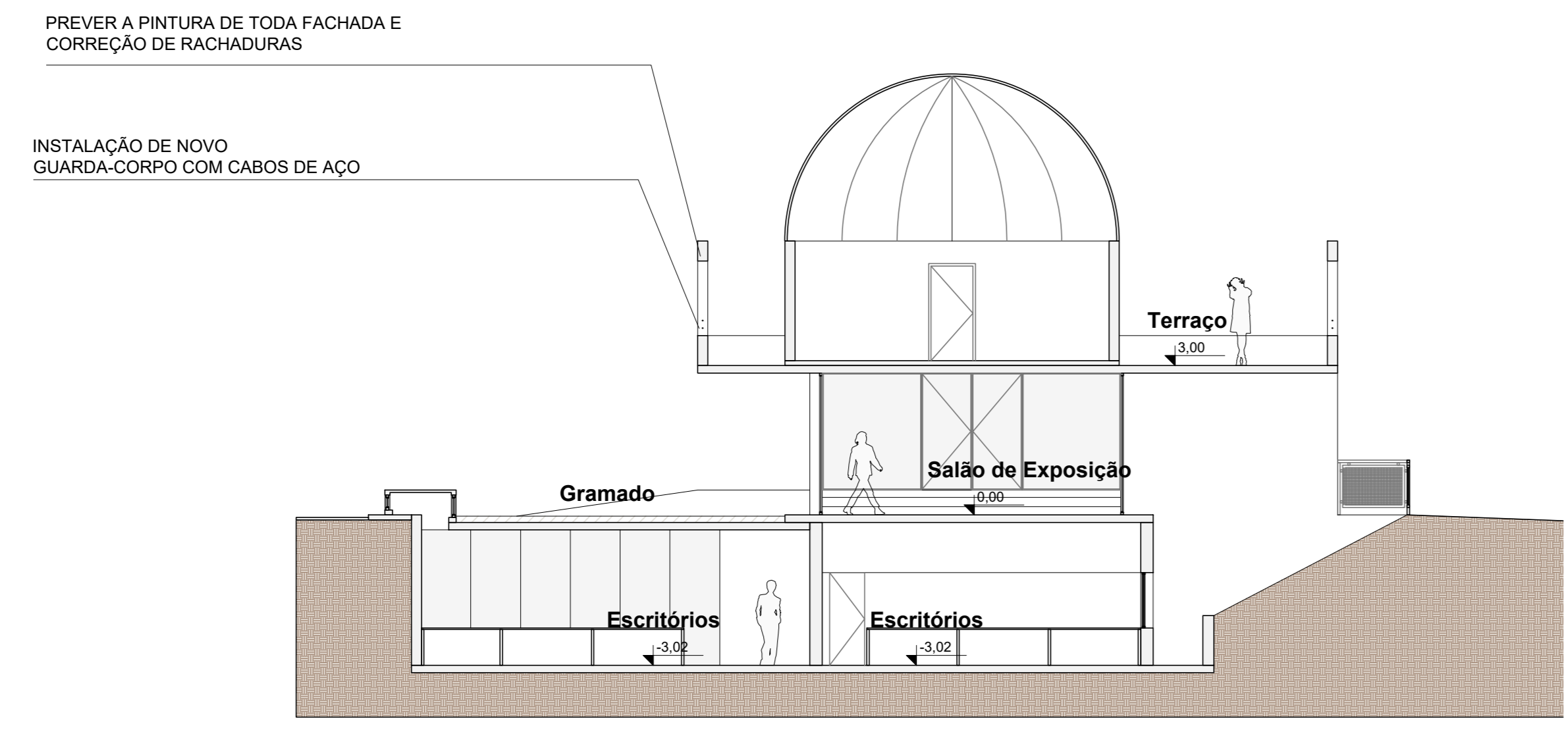

1 Corte AA
1: 100

REVESTIMENTOS E ACABAMENTOS

- PISO**
- 01 - Existente de placas de Granito de 15x15cm, composto de cimento, pigmentos e agregados minerais de pequena granulometria, o piso existente deve ser restaurado, reparado e repolido com peças idênticas às existentes e polido.
 - 02 - Granito fundido in loco composto de cimento, pigmentos e agregados de pequena granulometria com juntas de dilatação a cada 1,0x1,0m. A cor do fundo será branco e dos agregados minerais, branco e preto.
 - 03 - Existente de granito fundido in loco, composto de cimento, pigmentos e agregados naturais de pequena granulometria. O piso existente deve ser restaurado, reparado e polido.
 - 04 - Placas de cerâmica extrudada, superfície rústica, de 180x180x8mm cód. 6016, assentamento com juntas alinhadas, cor cinza escura 1750 da Gal.
 - 05 - Assado flutuante de tábuas de madeira tipo macho e fêmea de 10cm de largura, 3,5cm de espessura fixado sobre barras de aço com espaçamento de 10cm e com preenchimento de li de rocha entre as barras.
 - 06 - Placas de borachá de 50x50cm com 4,5mm de espessura, superfície pastilhada soft, fixadas com adesivos tipo Plunguma Comapar C15 Soft no prelo.
 - 07 - Placas de concreto armado de 1,0x1,0m com tela de 5mm moldadas in loco com junta seca, concretagem alternada sobre impermeabilização, isolante térmico e proteção mecânica.
 - 08 - Placas de granito cinza andorinha flameado de 40x40cm com 2cm de espessura.
 - 09 - Deck de tábuas de 1pé 40x10cm pintadas com envernizamento de 5,12cm entre perfis de "C" de aço.
 - 10 - Pavimentação existente de mosaico português preto, a reparar, repor e completar.
 - 11 - Pavimentação existente de asfalto a ser mantida.
 - 12 - Pavimentação de mosaico português preto a ser executado.
 - 13 - Concreto despenado alisado com espuma.
 - 14 - Chapa de aço inoxidável (tipo cotter) 3x3x4,8mm pintura fixadora de verniz incolor.
- PAREDE**
- 01 - Pintura látex acrílica na cor branco Semi brilho sobre chapisco, emboço e reboco.
 - 02 - Placas de cerâmica extrudada, superfície lisa, de 180x180x8mm cód. 6016, assentamento com juntas alinhadas, cor amêndoa 1230, da gal, até o teto.
 - 03 - Placas de cerâmica extrudada, superfície lisa, de 180x180x8mm cód. 6018, assentamento com juntas alinhadas cor amêndoa 1230 da Gal até 2,70m e acima, pintura látex acrílica semi brilho cor branco sobre chapisco, emboço e reboco.
- FORRO**
- 01 - Pintura látex Acrílico Branco Fosco sobre laje
 - 02 - Pintura verniz acrílico incolor transparente fosco sobre concreto aparente.

Alvenaria Existente a Demolir

Realizar manutenção preventiva e corretiva de instalações prediais hidráulicas, elétricas, sistemas, telefonia, ar-condicionado, elevador, hidrantes.

NOTAS GERAIS

- A execução da edificação somente se dará após a aprovação do projeto, junto aos órgãos competentes.
- Conferir medidas in-loco
- Deverão ser desenvolvidos os projetos executivos para liberação de obras:
- Projeto realizado sobre levantamento planialtimétrico realizado em fevereiro de 2020;
- Medidas em metro.
- Declaro o atendimento às regras de acessibilidade previstas em legislação e em normas técnicas pertinentes para as edificações abertas ao público, de uso público ou privadas de uso coletivo, conforme § 1º do art. 56 da Lei nº 13146, de 06 de julho de 2015.

04			
03			
02			
01			
00	EMISSÃO INICIAL	LUCIANA PITOMBO	12/04/2021
REV.	DESCRIÇÃO	RESPONSÁVEL	DATA

<p>URBIA GESTÃO DE PARQUES S/A Avenida Dra. Ruth Cardoso, 8501 - 32º andar - São Paulo, SP</p>	<p>PLANTAR IDEIAS LTDA Rua Borges Lagoa, 971 - cj 124 - São Paulo, SP</p>
--	---

CONCEDENTE:
SECRETARIA DO VERDE E MEIO AMBIENTE DO MUNICÍPIO DE SÃO PAULO

PROJETO:
PARQUE IBIRAPUERA
Av. Pedro Álvares Cabral, s/n - Vila Mariana

DISCIPLINA:
ARQUITETURA

FASE:
ANTEPROJETO

TÍTULO:
ESCOLA MUNICIPAL DE ASTROFÍSICA

AUTOR DO PROJETO:
FELIPE NOGUEIRA STRACCI - CAU A59354-0
LUCIANA DE MORAES PITOMBO - CAU A117308-1

DATA:
12/04/2021

ESCALA:
INDICADA

FRANCHA:
ARQ-IBI-A.05-AP-132

REVISÃO:
R00

NOTAS:

- TODOS OS BANHEIROS DEVERÃO SER EQUIPADOS COM DISPENSER, ASSENTOS, DIVISÓRIAS MELAMÍNICAS ENTRE ESPAÇOS E NO CASO DE UNIDADES PCO DEVERÃO SER CONSIDERADAS TODAS AS BARRAS DE APOIO, ABERTURA DE PORTAS COM APOIO E TRINCO ESPECIAL, VASOS DE ALTURA DIFERENCIADA, ALAVANCA PARA DESCARGAS E DEMAIS EQUIPAMENTOS QUE SE FAÇAM NECESSÁRIOS
- TODOS OS EQUIPAMENTOS HIDRÁULICOS E ELÉTRICOS DEVERÃO SER EFICIENTES E ECONOMIZADORES.