



INDICAÇÃO DE ELEVÇÃO		INDICAÇÃO DE CORTE	
Folha	Nº de desenho	Folha	Nome do corte
-000		00	

REVESTIMENTOS E ACABAMENTOS

- PISO**
- 1 - Piso de placa cimentícia 60x60cm
 - 2 - Deck sobre estrutura metálica com ripado de 10cm em madeira ecológica (ref: Arkos)
 - 3 - Deck sobre estrutura metálica com ripado de 10cm em madeira Cumaru certificada
 - 4 - Piso cerâmico verde de 10x10cm
 - 5 - Piso cerâmico 24x24cm (ref: Piso industrial Gail linha Gressit)
 - 6 - Piso de granilite, granilha 0 e cimento cinza com junta plástica a cada 1,00 m

- PARDE**
- 1 - Painel pré-fabricado de concreto aparente
 - 2 - Pintura acrílica branco neve fosco
 - 3 - Revestimento cerâmico verde de 10x10cm
 - 4 - Revestimento cerâmico esmaltado branco de 20x20cm
 - 5 - Revestimento em pedra de mão

- FORRO**
- 1 - Forro de gesso acartonado com pintura branco neve fosco
 - 2 - Forro de gesso acartonado resistente a umidade com pintura branco neve fosco
 - 3 - Forro em ripa de eucalipto com diâmetro máximo de 3cm (barba)

- CAIXILHOS**
- Portas externas com estrutura em madeira ecológica e fechamentos com chapa de policarbonato alveolar
 - Portas comuns (de abrir ou correr) com batente metálico pintado com tinta esmalte preto fosca com folhas em madeira maciça envernizadas com acabamento natural
 - Janelas basculantes de alumínio com pintura esmalte preto fosco

- ESTRUTURA**
- Estrutura metálica parafusada com tratamento anti-chamas e acabamento em pintura preto fosco

LEGENDA DE EQUIPAMENTOS

- ▼ Ponto de Lógica
- ⊕ Ponto de Água
- ⚡ Caixa de Força

DIRETRIZES COMPLEMENTARES

- As fundações deverão ser rasas ou profundas, dependendo do tipo de solo e dimensões da edificação ou mobiliário;
- A estrutura será de pilares e vigas metálicos com vãos entre 6 e 8 metros;
- A cobertura será de telhas metálicas sanduíche com isolamento térmico pintadas de branco na face inferior;
- A vedação será em painéis cimentícios pré-fabricados com inserts metálicos para montagem a seco in loco;
- Todos os banheiros deverão ser equipamentos com dispenser, assentos, divisórias melamínicas entre espaços e no caso das unidades PCO deverão ser consideradas todas as barras de apoio, abertura de portas com topo e trinco especial, vasos de altura diferenciada, alavanca para descargas e demais equipamentos que se façam necessários;
- Todos os equipamentos hidráulicos e elétricos deverão ser eficientes e economizadores;
- Prever reservatórios de água superiores e/ou e cisternas inferiores para reuso de água;
- Prever estudo mais detalhado para a implementação de placas solares sobre o pergolado caso se prove viável em decorrência da incidência de radiação solar;
- Todas as diretrizes devem ser atendidas por meio de projetos complementares a serem desenvolvidos mediante a aprovação e/ou anuência do anteprojeto.

NOTAS GERAIS

- A execução da edificação somente se dará após a aprovação do projeto, junto aos órgãos competentes.
- Conferir medidas in-loc;
- Deverão ser desenvolvidos os projetos executivos para liberação de obras;
- Layout interno será previsto com os futuroscessionários ou ocupação da própria Urbia;
- Projeto realizado sobre levantamento planialtimétrico realizado em agosto de 2020;
- Medidas em metros;
- Declaro o atendimento às regras de acessibilidade previstas em legislação e em normas técnicas pertinentes para as edificações abertas ao público, de uso público ou privativas de uso coletivo, conforme § 1º do art. 36 da Lei nº 13.140, de 06 de julho de 2015;
- Nas edificações com mais de um pavimento deverá ser prevista a instalação de elevador obedecendo a NBR 13.994, ou plataforma elevatória ou rampas que atendam ao item 6 da NBR 9050;
- Declaro o atendimento à Lei nº 16.050 de 21 de julho de 2014, Lei nº 16.945 de 9 de maio de 2017, Lei nº 12.651, de 25 de maio de 2012 e Lei Federal 4.771/65 e suas alterações;

REV.	DESCRIÇÃO	RESPONSÁVEL	DATA
01	REVISÃO GERAL ALTERAÇÃO DE TÍTULO DE FOLHA	MIRIAM RIBEIRO	12/04/2021
02	EMISSÃO INICIAL	JULIANA MATTOS	20/11/2020

<p>CONTRATANTE:</p> <p>URBIA GESTÃO DE PARQUES SPE SA Avenida Dra. Ruth Cardoso, 8501 - 32º andar - São Paulo, SP</p>	<p>CONTRATADA:</p> <p>PLANTAR IDEIAS LTDA Rua Borges Lagoa, 971 cj 124 - São Paulo, SP</p>
--	---

CONCEDENTE: SECRETARIA DO VERDE E MEIO AMBIENTE DO MUNICÍPIO DE SÃO PAULO

PROJETO:
PARQUE IBIRAPUERA
Av. Pedro Álvares Cabral, s/n - Vila Mariana

DISCIPLINA: ARQUITETURA

FASE: ANTEPROJETO

TÍTULO:
SERRARIA - PLANTAS

AUTOR DO PROJETO: FELIPE NOGUEIRA STRACCI - CAU A59354-0
LUCIANA DE MORAES PITOMBO - CAU A117308-1

DATA: 12/04/2021

ESCALA: INDICADA

PRANCHA: ARQ-IBI-A.09-AP-162

REVISÃO: R01

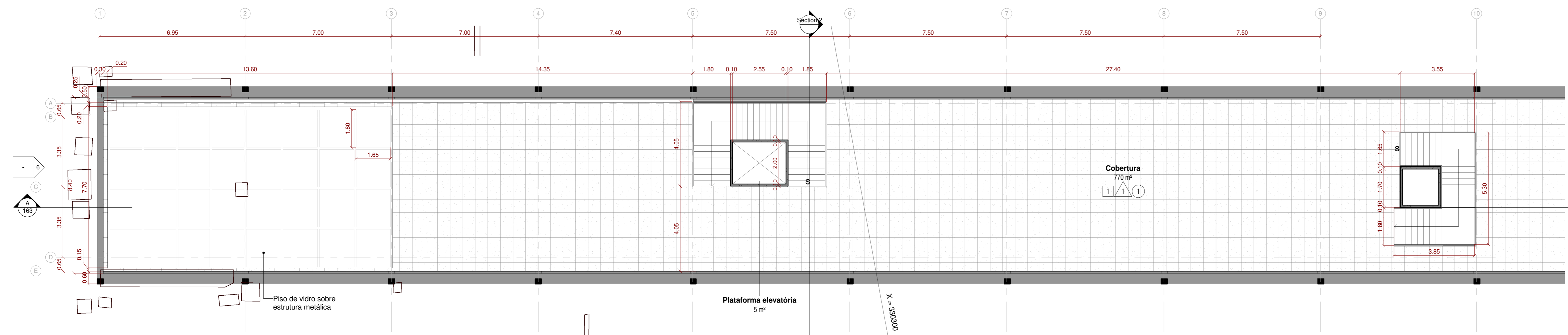

1 MEZANINO - Parte 1
1:100

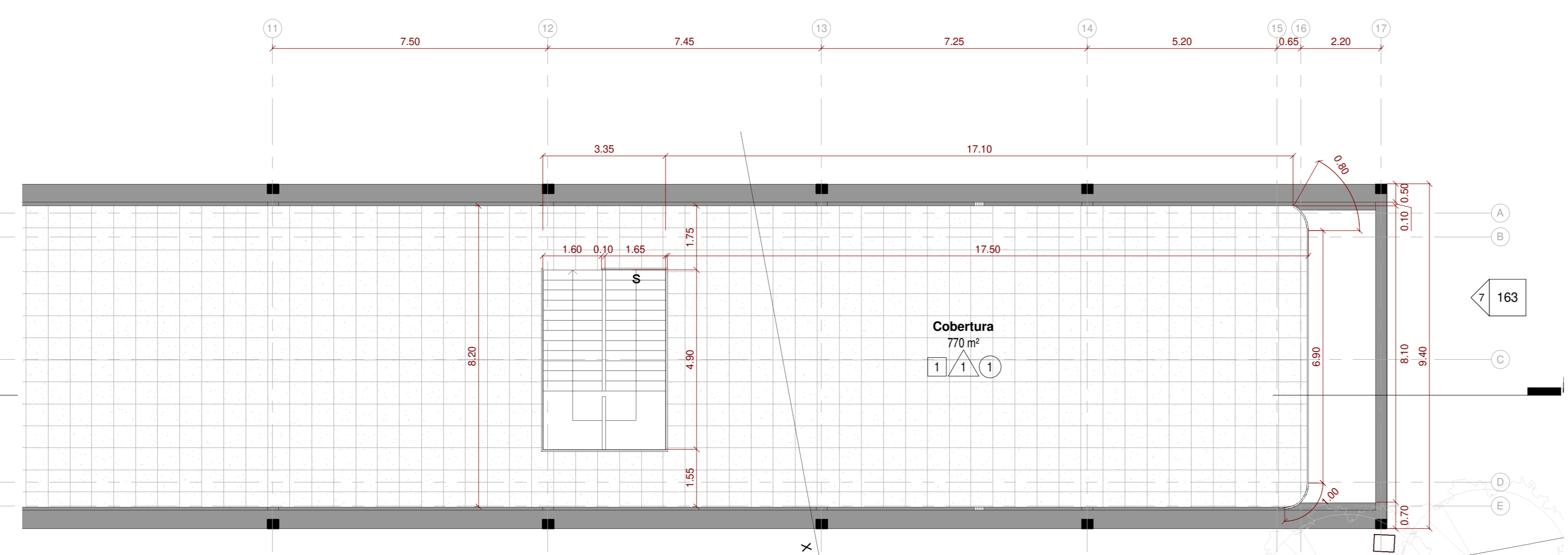

2 MEZANINO - Parte 2
1:100

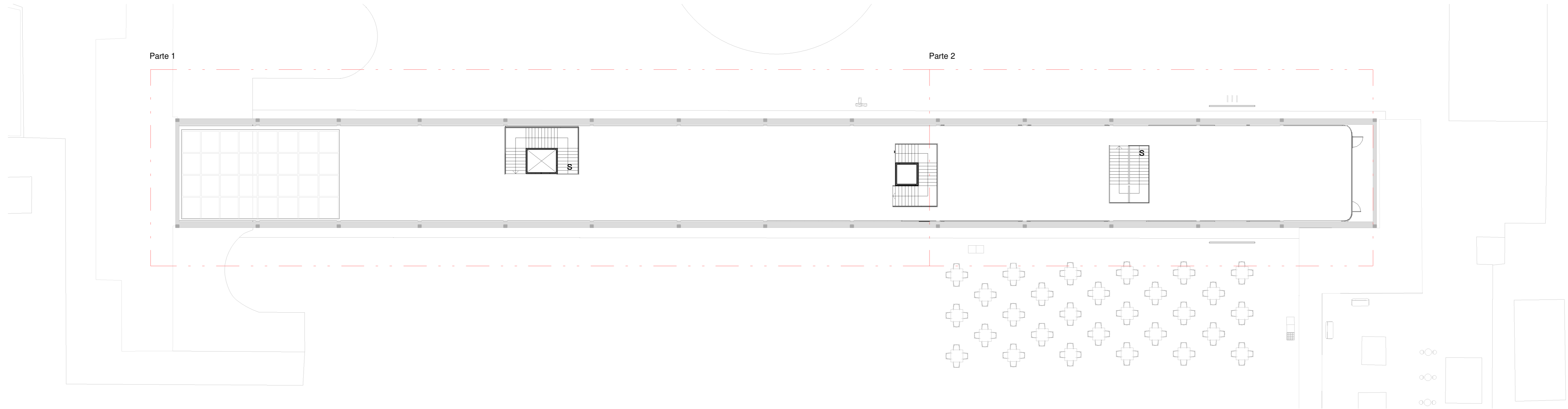

3 MEZANINO - Planta Geral
1:200

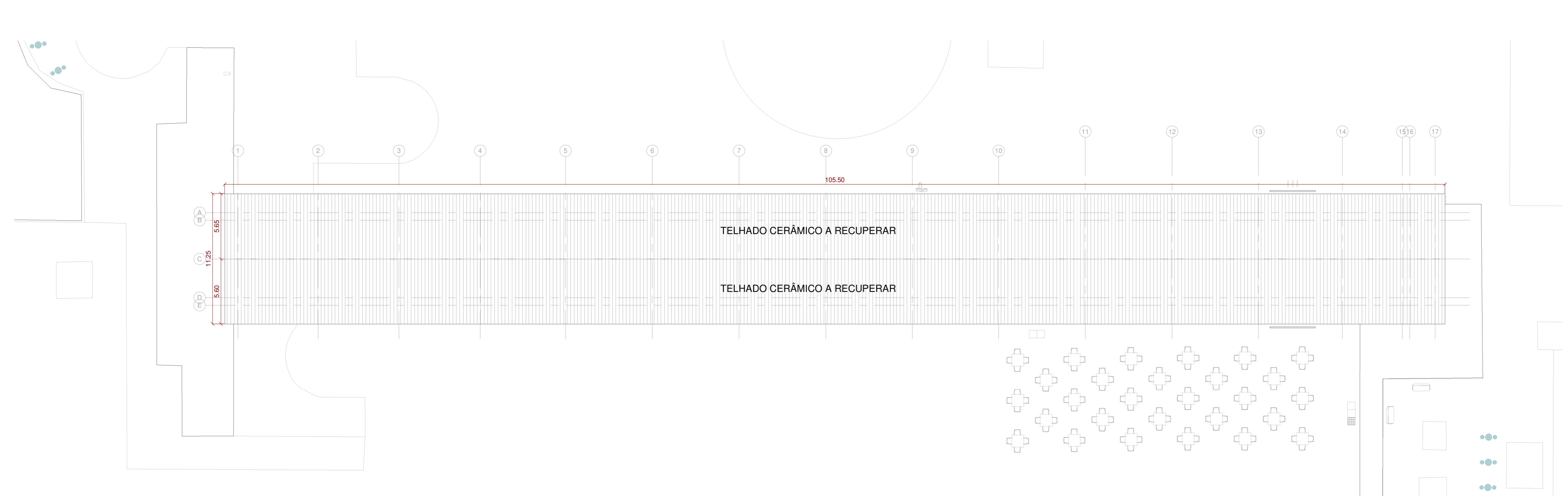

4 COBERTURA GERAL - Proposta
1:200