

1 Planta geral de implantação e demolição
1 : 500

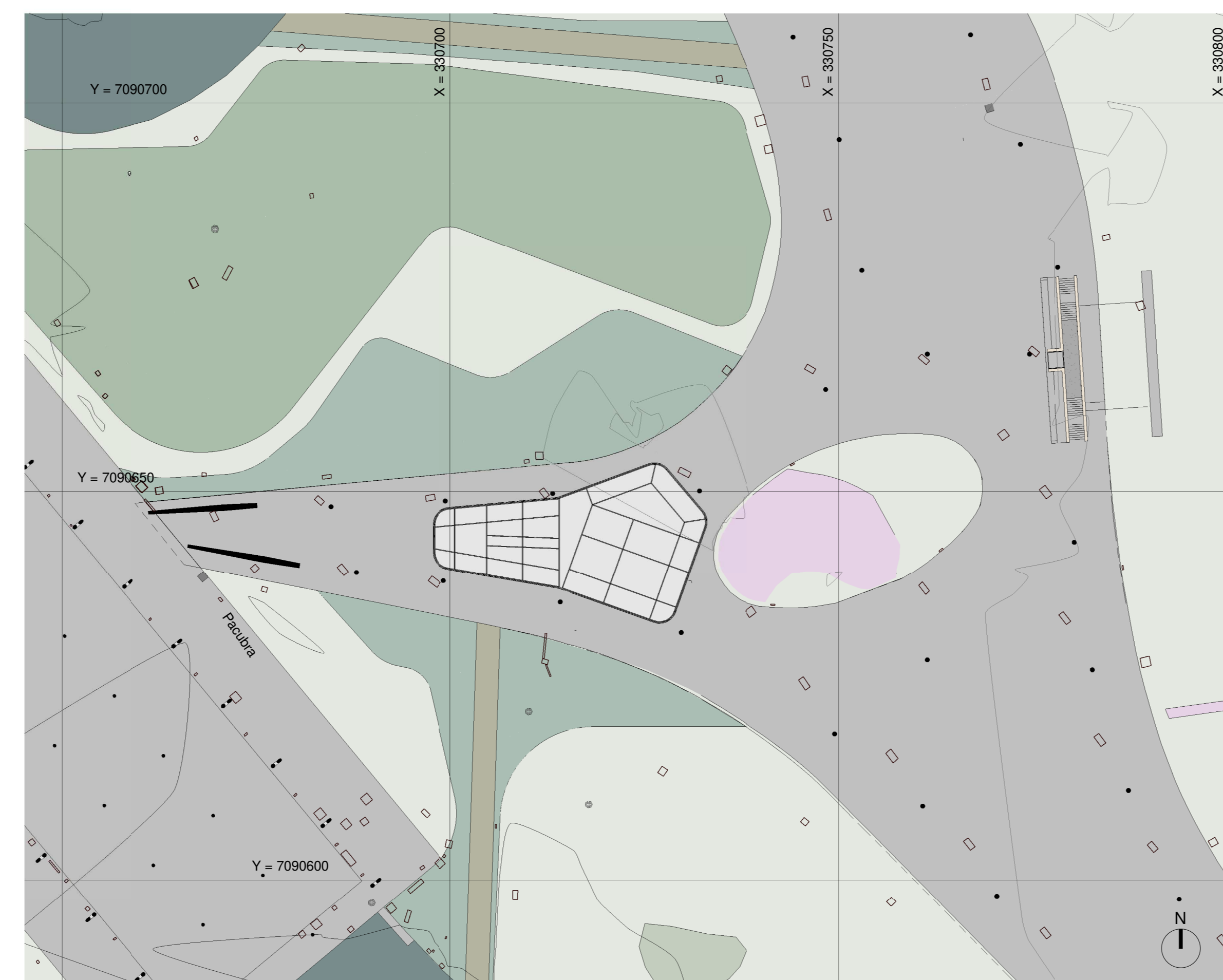

2 Planta geral de implantação da proposta
1 : 500

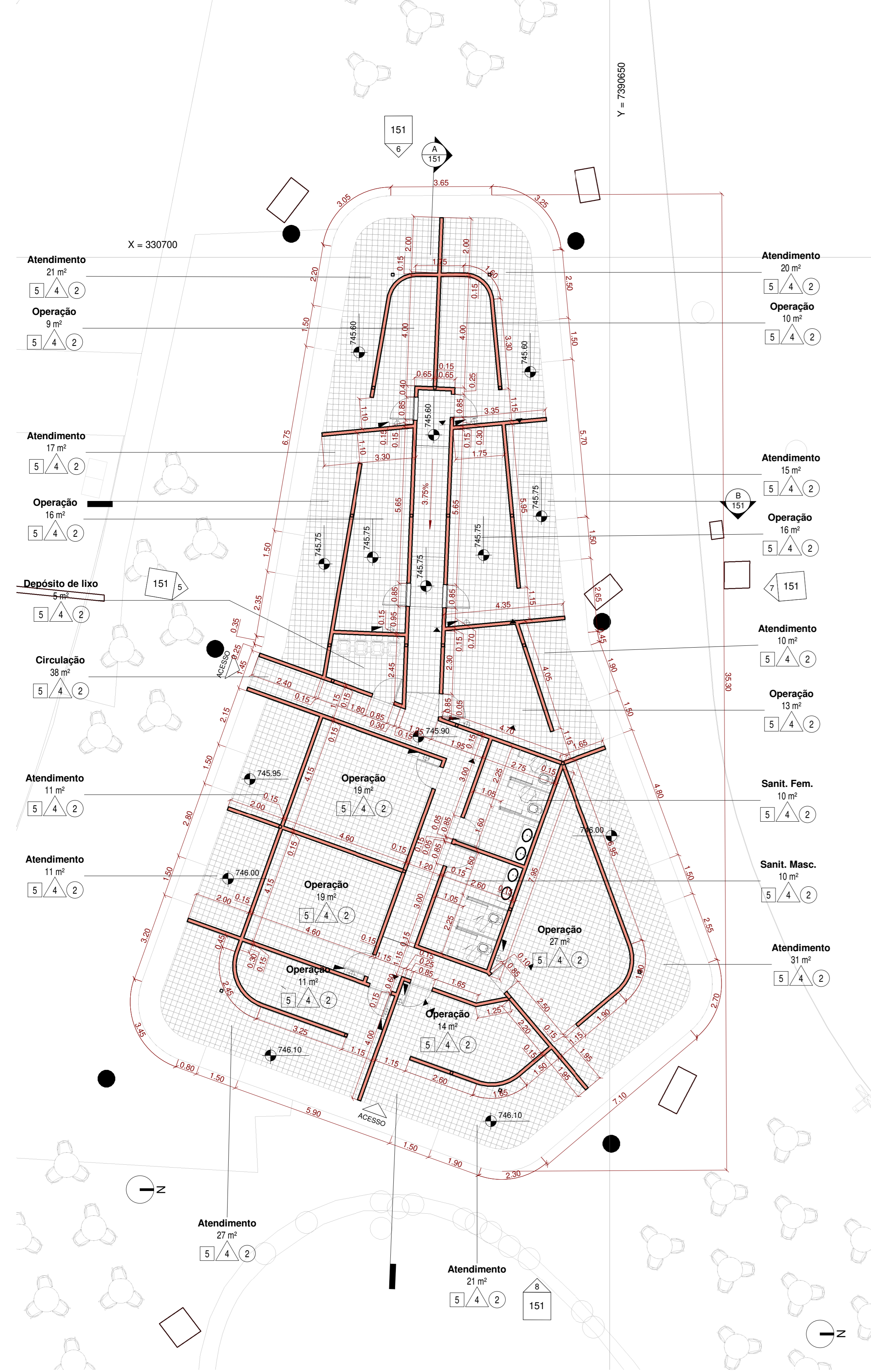

4 Planta térreo
1 : 100

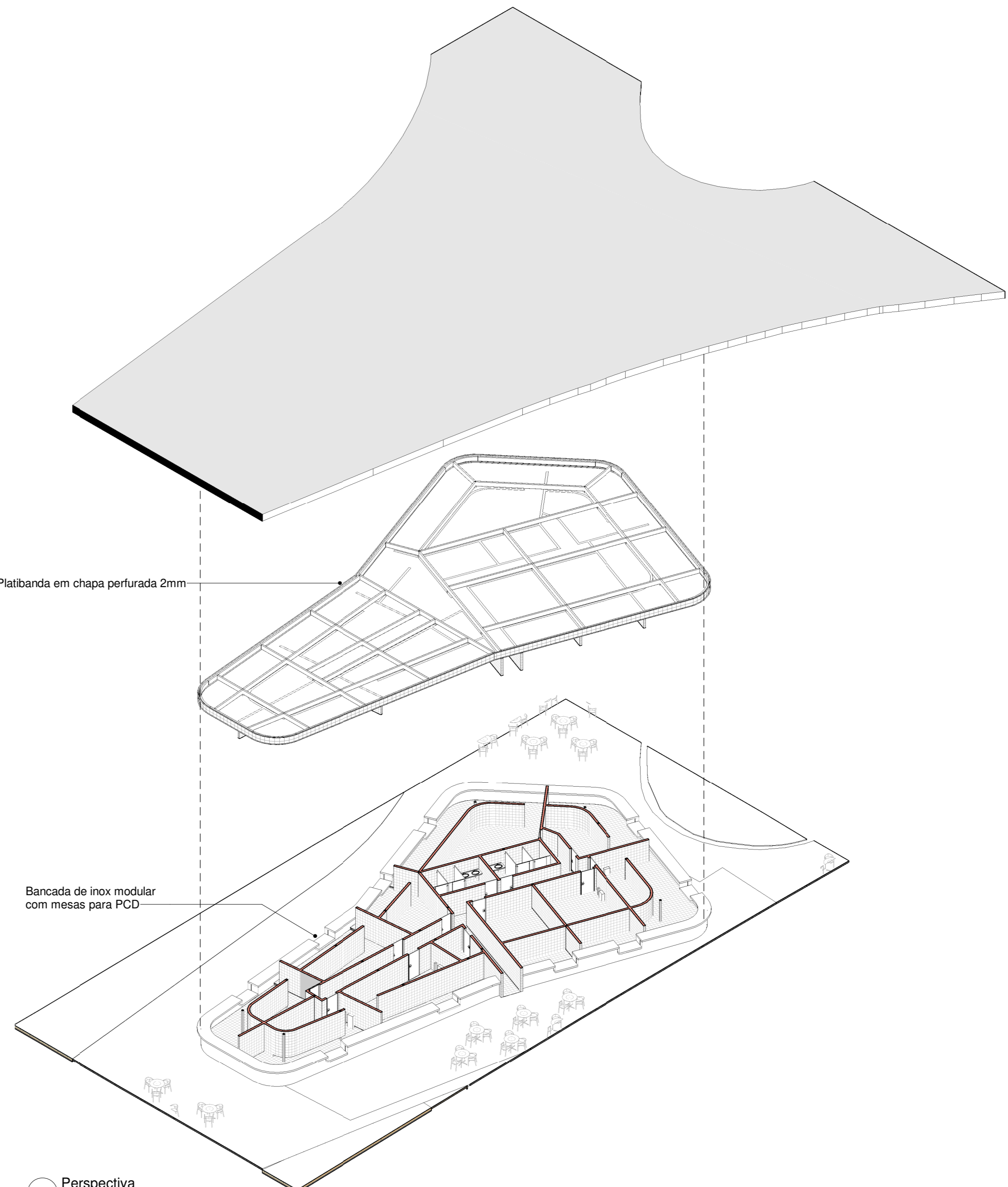

11 Perspectiva

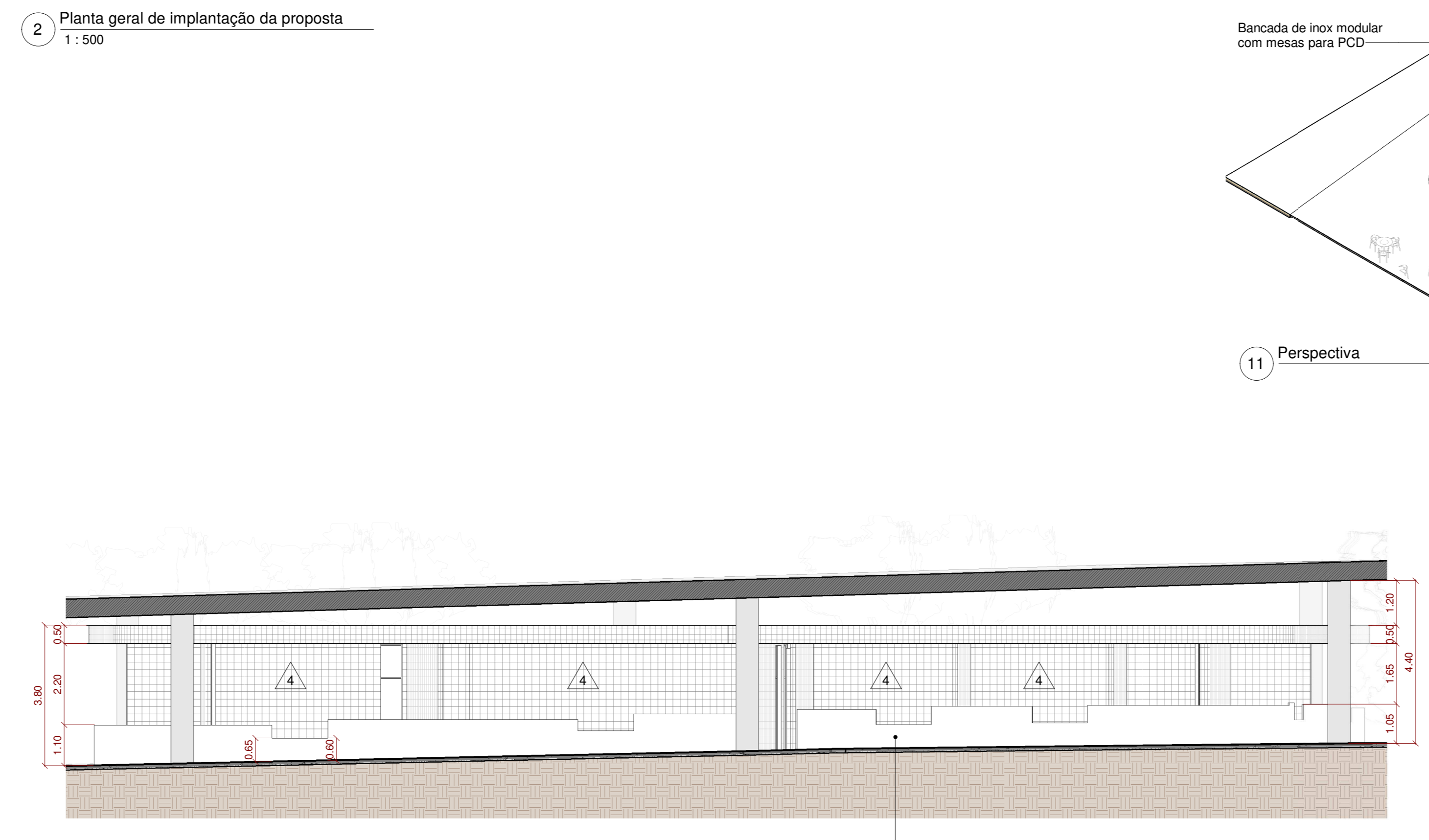

5 Elevação 1
1 : 100

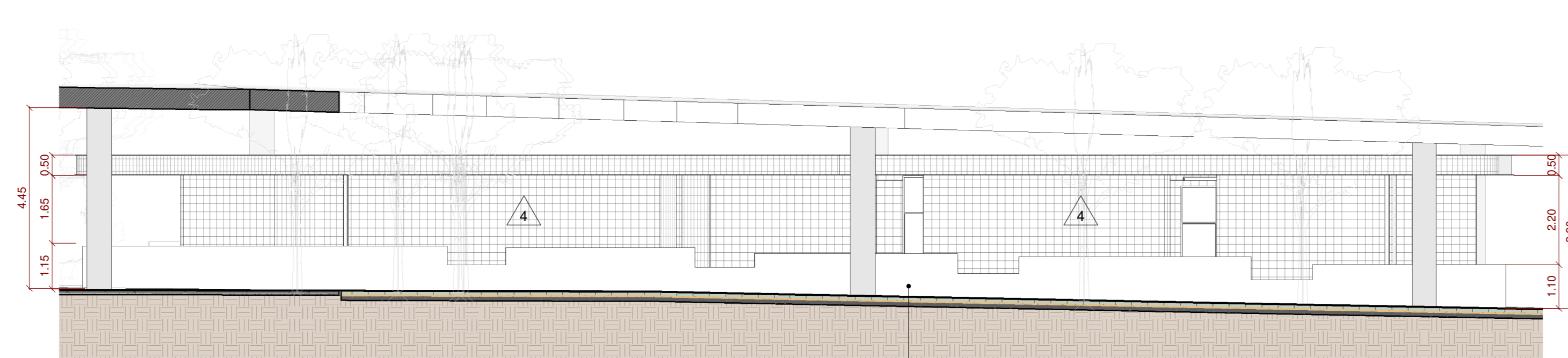

7 Elevação 2
1 : 100

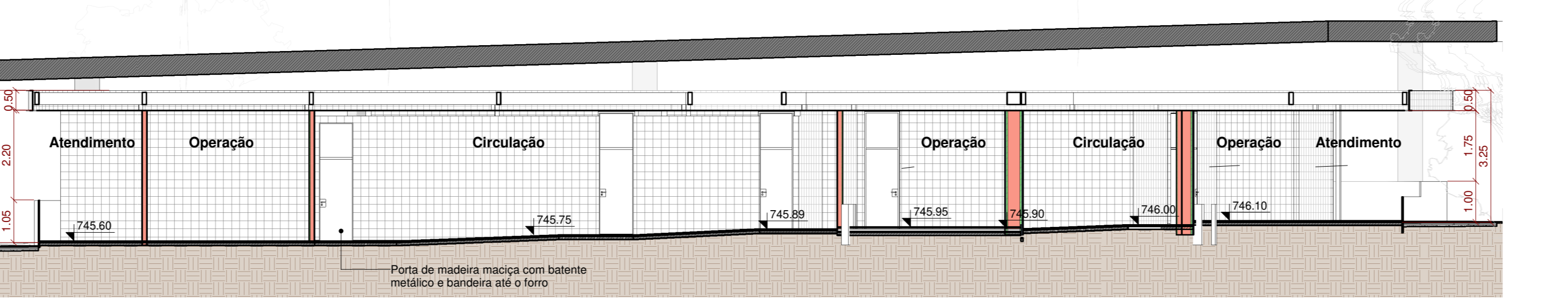

9 Corte A
1 : 100

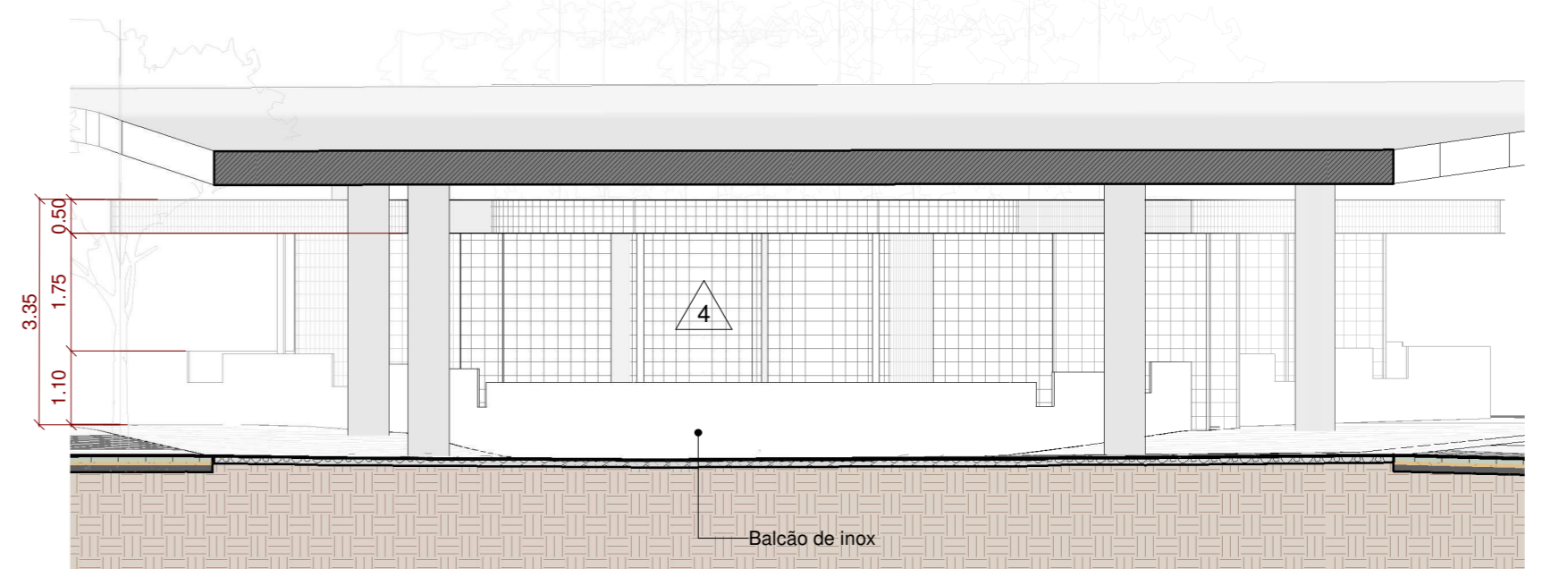

6 Elevação 3
1 : 100

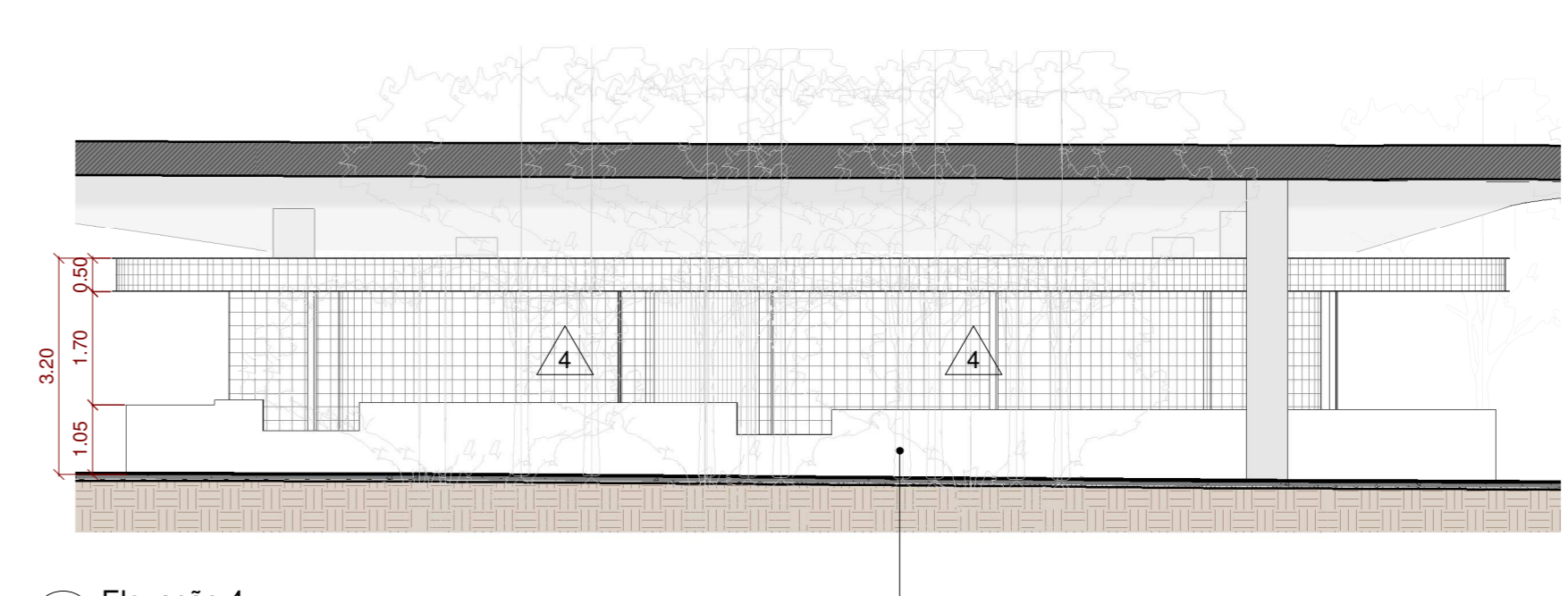

8 Elevação 4
1 : 100

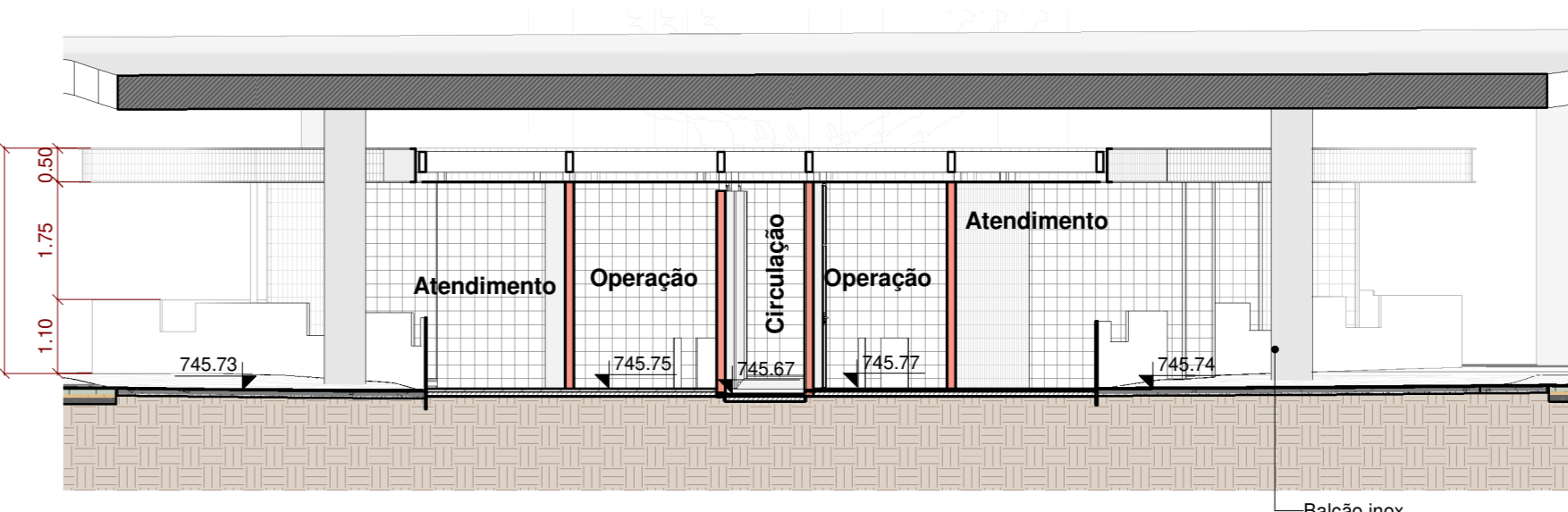

10 Corte B
1 : 100

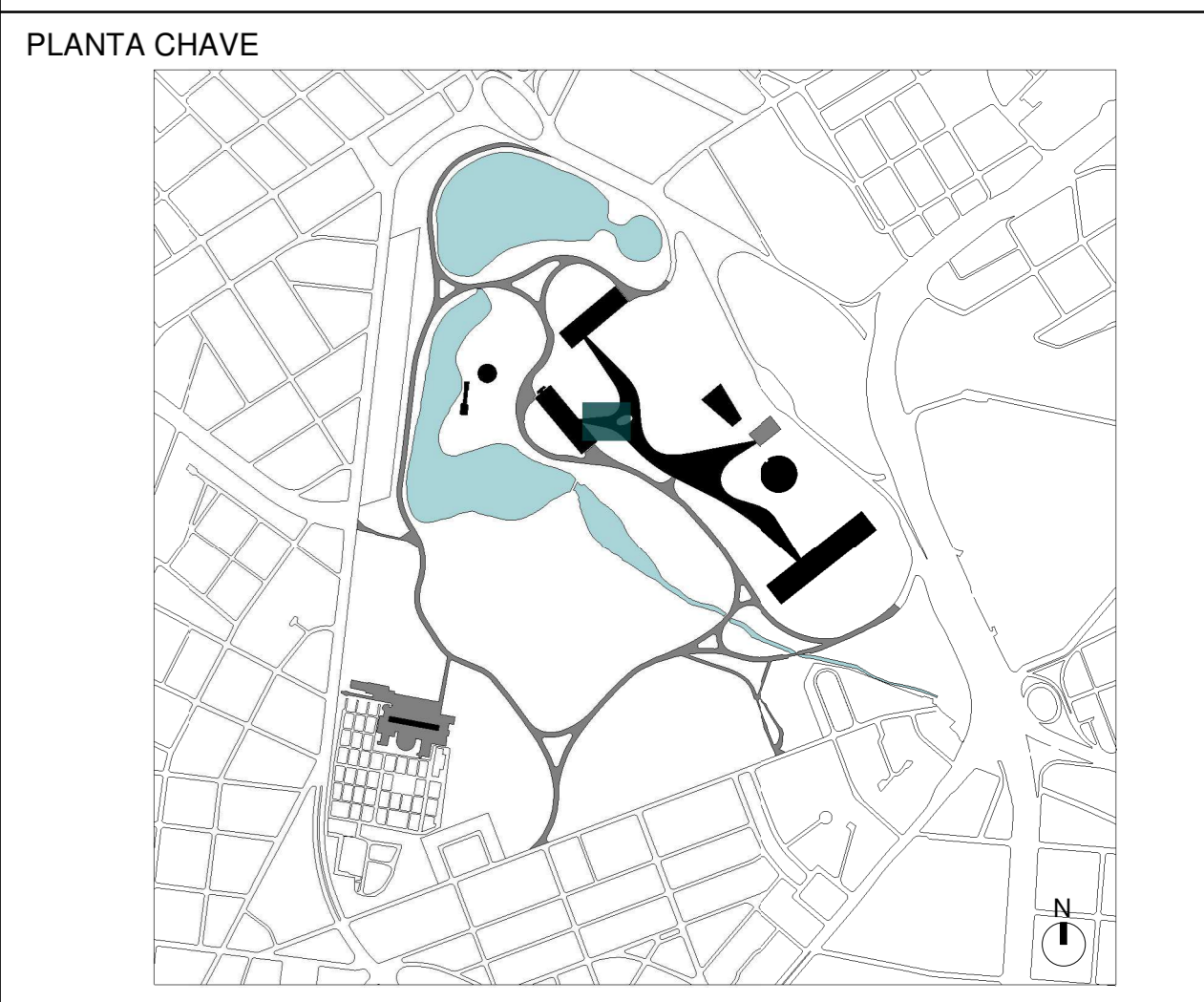

LEGENDA DE INDICAÇÕES

INDICAÇÃO DE ELEVÇÃO: Folha: 0000, Nº do elemento: 0000
 INDICAÇÃO DE CORTE: Folha: 0000, Nome do corte: 0000

REVESTIMENTOS E ACABAMENTOS

PISO

- 1 - Piso de placa cimentícia 60x60cm
- 2 - Deck sobre estrutura metálica com ripado de 10cm em madeira ecológica (ref: Arkos)
- 3 - Deck sobre estrutura metálica com ripado de 10cm em madeira Cumaru certificada
- 4 - Piso cerâmico verde de 10x10cm
- 5 - Piso cerâmico 24x24cm (ref: Piso industrial Gail linha Gressit)
- 6 - Piso de granilite, granilha 0 e cimento cinza com junta plástica a cada 1,00 m

PARDE

- 1 - Paredes anti-fabricado de concreto aparente
- 2 - Pintura acrílica branco neve fosco
- 3 - Revestimento cerâmico verde de 10x10cm
- 4 - Revestimento cerâmico esmalhado branco de 20x20cm
- 5 - Revestimento em pedra de mão

FORRO

- 1 - Forro de gesso acartonado com pintura branco neve fosco
- 2 - Forro de gesso acartonado resistente a umidade com pintura branco neve fosco
- 3 - Forro em tela de acalçatão com diâmetro máximo de 3cm (barba)

CAIXILHOS

- Portas externas com estrutura metálica pintada com tinta esmalte preta fosca e fechamentos com chapas onduladas em polycarbonato.
- Portas comuns (de abrir ou correr) com batente metálico pintado com tinta esmalte preta fosca com folhas em madeira maciça e pintura branco gelo.
- Janelas basculantes de alumínio com pintura preta fosca.

ESTRUTURA

- Estrutura metálica parafusada com tratamento anti-chamas e acabamento em pintura preto fosco

LEGENDA DE EQUIPAMENTOS

- ▼ Ponto de Lógica
- ⊕ Ponto de Água
- ⚡ Caixa de Força

DIRETRIZES COMPLEMENTARES

- Todos os banheiros deverão ser equipamentos com dispenser, assentos, divisórias melamínicas entre espaços e no caso das unidades PCD deverão ser concebidas todas as barras de apoio, abertura de portas com apoio e trinco especial, vasos de altura diferenciada, alavanca para descargas e demais equipamentos que se façam necessários.
- Todos os equipamentos hidráulicos e elétricos deverão ser eficientes e economizadores;
- Todas as diretrizes devem ser atendidas por meio de projetos complementares a serem desenvolvidos mediante a aprovação e/ou anulação do anteprojeto.

ÁREA DO MIX DE LANCHONETES MARQUISE

Área edificada	
Total:	446.932 m²
Construída:	440.849 m²

NOTAS GERAIS

- A execução da edificação somente se dará após a aprovação do projeto, junto aos órgãos competentes. Conferir medidas in-loco;
- Deverão ser desenvolvidos os projetos executivos para liberação de obras;
- Layout interno será previsto com os futuroscessionários ou ocupação da própria Urbia;
- Projeto realizado sobre levantamento planialtimétrico realizado em agosto de 2020;
- Medidas em metros;
- Declaro o atendimento às regras de acessibilidade previstas em legislação e em normas técnicas pertinentes para as edificações abertas ao público, de uso público ou privadas de uso coletivo, conforme § 1º do art. 36 da Lei nº 13.140, de 06 de julho de 2015;
- Nas edificações com mais de um pavimento deverá ser prevista a instalação de elevador obedecendo a NBR 13.994, ou plataforma elevatória ou rampas que atendam ao item 6 da NBR 9050;
- Declaro o atendimento às Leis nº 16.050 de 31 de julho de 2014, Lei nº 16.545 de 9 de maio de 2017, Lei nº 12.651, de 25 de maio de 2012 e Lei Federal 4.771/65 e suas alterações;

04			
05			
06			
01	REVISÃO GERAL ALTERAÇÃO DE TÍTULO DE FOLHA	MIRIAM RIBEIRO	12/04/2021
02	EMISSÃO INICIAL	RODRIGO COELHO	20/11/2020
REV.	DESCRIÇÃO	RESPONSÁVEL	DATA

CONTRATANTE:	CONTRATADA:
urbia A NATUREZA NOS CONECTA	PLANTAR IDEIAS arquitectura e design urbano
URBIA GESTÃO DE PARQUES SPE SA Avenida Dra. Ruth Cardoso, 8501 - 32º andar - São Paulo, SP	PLANTAR IDEIAS LTDA Rua Borges Lagoa, 971 cj 124 - São Paulo, SP

CONCEDENTE:
SECRETARIA DO VERDE E MEIO AMBIENTE DO MUNICÍPIO DE SÃO PAULO

PROJETO:
PARQUE IBIRAPUERA
Av. Pedro Álvares Cabral, s/n - Vila Mariana

DISCIPLINA:
ARQUITETURA

FASE:
ANTEPROJETO

TÍTULO:
MIX DE LANCHONETES MARQUISE (ANTIGO THE GREEN)

AUTOR DO PROJETO: FELIPE NOGUEIRA STRACCI - CAU A59354-0 LUCIANA DE MORAES PITOMBO - CAU A117308-1	DATA: 12/04/2021	ESCALA: INDICADA
PRANCHA: ARQ-IBI-AB.01-AP-151	REVISÃO:	R01