



LEGENDA DE INDICAÇÕES	
INDICAÇÃO DE ELEVACÃO	INDICAÇÃO DE CORTE
Folha: 000	Nº de desenho: 000
	Folha: 000
	Nome do corte:

REVESTIMENTOS E ACABAMENTOS	
PISO	1 - Piso de placa cimentícia 60x60cm 2 - Deck sobre estrutura metálica com ripado de 10cm em madeira ecológica (ref: Arkos) 3 - Deck sobre estrutura metálica com ripado de 10cm em madeira Cumaru certificada 4 - Piso cerâmico verde de 10x10cm 5 - Piso cerâmico 24x24cm (ref: Piso industrial Gail linha Gressit) 6 - Piso de granito, granilha 0 e cimento cinza com junta plástica a cada 1,00m

PAREDE	
1 - Painel pré-fabricado de concreto aparente	
2 - Pintura acrílica branco neve fosco	
3 - Revestimento cerâmico verde de 10x10cm	
4 - Revestimento cerâmico esmalado branco de 20x20cm	
5 - Revestimento em pedra de mão	

FORRO	
1 - Forro de gesso acartonado com pintura branco neve fosco	
2 - Forro de gesso acartonado resistente à umidade com pintura branco neve fosco	
3 - Forro em ripa de eucalipto com diâmetro máximo de 3cm (barba)	

CAIXILHOS	
- Portas externas com estrutura em madeira ecológica e fechamentos com chapa de policarbonato alveolar	
- Portas comuns (de abrir ou correr) com batente metálico pintado com tinta esmalte preto fosca com folhas em madeira maciça envernizadas com acabamento natural	
- Janelas basculantes de alumínio com pintura esmalte preto fosco	

ESTRUTURA	
- Estrutura metálica parafusada com tratamento anti-chamas e acabamento em pintura preto fosco	

LEGENDA DE EQUIPAMENTOS	
▼	Ponto de Lógica
⊕	Ponto de Água
⚡	Caixa de Força

DIRETRIZES COMPLEMENTARES	
- As fundações deverão ser rasas ou profundas, dependendo do tipo de solo e dimensões da edificação ou mobiliário;	
- A estrutura será de pilares e vigas metálicas com vãos entre 6 e 8 metros;	
- A cobertura será de telhas metálicas sanduíche com isolamento térmico pintadas de branco na face inferior;	
- A vedação será em painéis cimentícios pré-fabricados com inserts metálicos para montagem a seco in loco;	
- Todos os banheiros deverão ser equipados com dispenser, assentos, divisórias melanínicas entre espaços e no caso das unidades PCO deverão ser consideradas todas as barras de apoio, abertura de portas com apoio e tirino especial, visos de altura diferenciada, alavanca para descargas e demais equipamentos que se façam necessários;	
- Todos os equipamentos hidráulicos e elétricos deverão ser eficientes e economizadores;	
- Prever reservatórios de água superiores e/ou cisternas inferiores para reuso de água;	
- Prever estudo mais detalhado para a implementação de placas solares sobre o pergolado caso se prove viável em decorrência da incidência de radiação solar;	
- Todas as diretrizes devem ser atendidas por meio de projetos complementares a serem desenvolvidos mediante a aprovação e/ou anuência do anteprojeto.	

ÁREA DE AB RESTAURANTE DO LAGO	
Área edificada	
Total:	0,00 m²
Construída:	0,00 m²
Mobiliário	
Módulo de alimentação:	59,20 m²
Módulo de banheiro:	29,90 m²
Pergolado	
Área de projeção:	625,50 m²

NOTAS GERAIS	
- A execução da edificação somente se dará após a aprovação do projeto, junto aos órgãos competentes.	
- Conferir medidas in-loco;	
- Deverão ser desenvolvidos os projetos executivos para liberação de obras;	
- Layout interno será previsto com os futuroscessionários ou ocupação da própria Urbia;	
- Projeto realizado sobre levantamento planialtimétrico realizado em agosto de 2020;	
- Medidas em metros;	
- Declaro o atendimento às regras de acessibilidade previstas em legislação e em normas técnicas pertinentes para as edificações abertas ao público, de uso público ou privativas de uso coletivo, conforme § 1º do art. 16 da Lei nº 13.140, de 06 de julho de 2015;	
- Nas edificações com mais de um pavimento deverá ser prevista a instalação de elevador obedecendo a NBR 13.994, ou plataforma elevatória ou rampas que atendam ao item 6 da NBR 9050;	
- Declaro o atendimento às Leis nº 16.050 de 21 de julho de 2014, Lei nº 16.942 de 9 de maio de 2017, Lei nº 12.651, de 25 de maio de 2012 e Lei Federal 4.771/65 e suas alterações;	

DT	DESCRIÇÃO	RESPONSÁVEL	DATA
01			
02			
03	Correção de comentários SVMA	RODRIGO COELHO	12/04/2021
04	EMISSÃO INICIAL	RODRIGO COELHO	20/11/2020

CONTRATANTE:	CONTRATADA:
URBIA GESTÃO DE PARQUES SPE SA Avenida Dra. Ruth Cardoso, 8501 - 32º andar - São Paulo, SP	PLANTAR IDEIAS LTDA Rua Borges Lagoa, 971 cj 124 - São Paulo, SP

CONCEDENTE: SECRETARIA DO VERDE E MEIO AMBIENTE DO MUNICÍPIO DE SÃO PAULO

PROJETO:	FASE:
PARQUE IBIRAPUERA Av. Pedro Álvares Cabral, s/n - Vila Mariana	ANTEPROJETO
DISCIPLINA:	
ARQUITETURA	

TÍTULO:
RESTAURANTE LAGO - ELEVAÇÕES E CORTES

AUTOR DO PROJETO:	DATA:	ESCALA:
FELIPE NOGUEIRA STRACCI - CAU A59354-0 LUCIANA DE MORAES PITOMBO - CAU A117308-1	12/04/2021	1:100

PRANCHA:	REVISÃO:
ARQ-IBI-AB.11-AP-175	R01

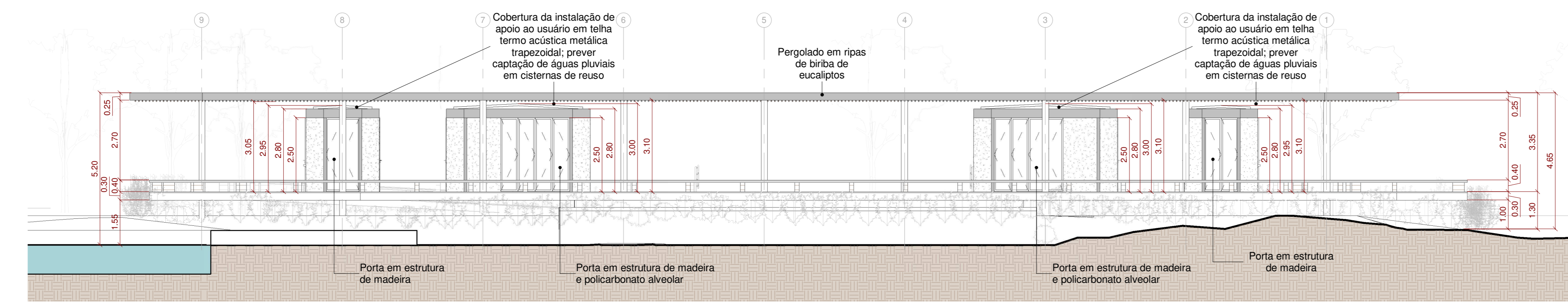

1 Elevação 1
1:100

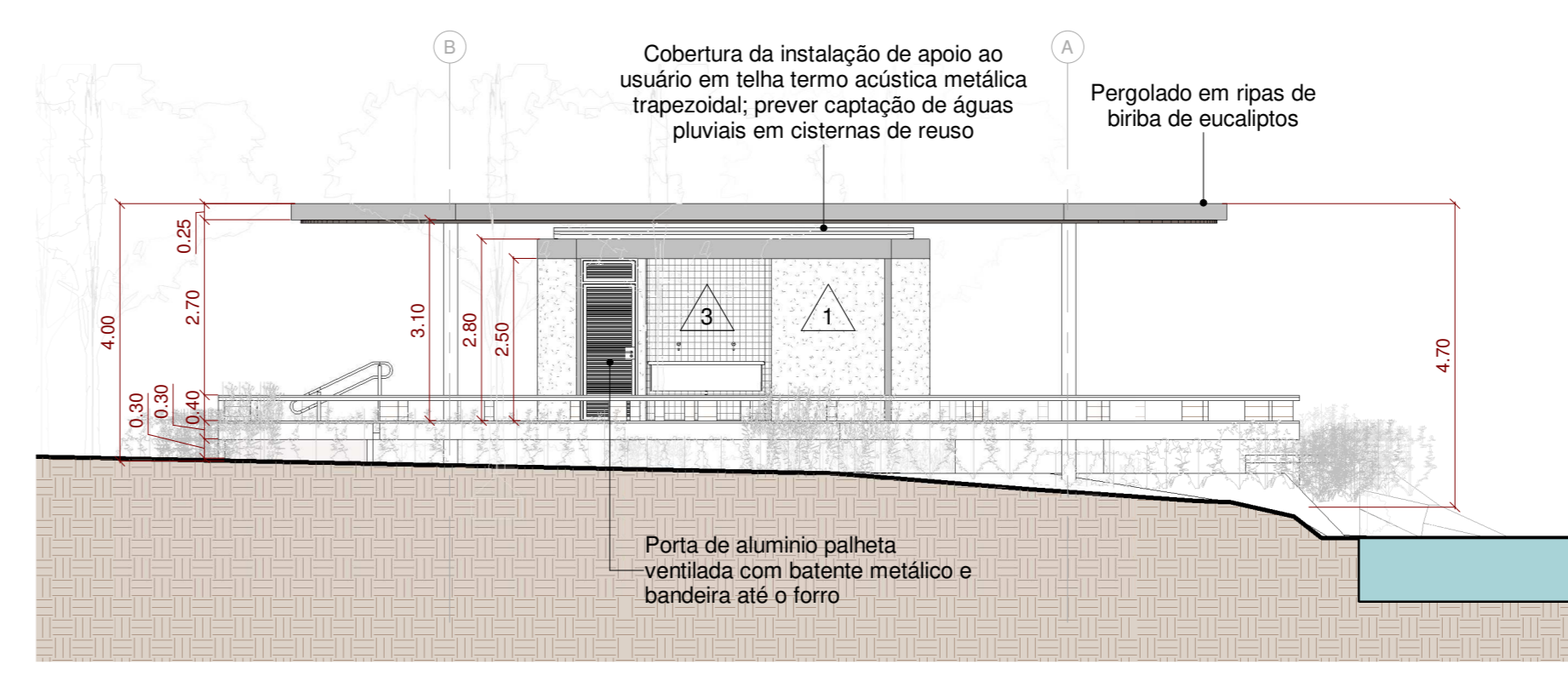

2 Elevação 2
1:100

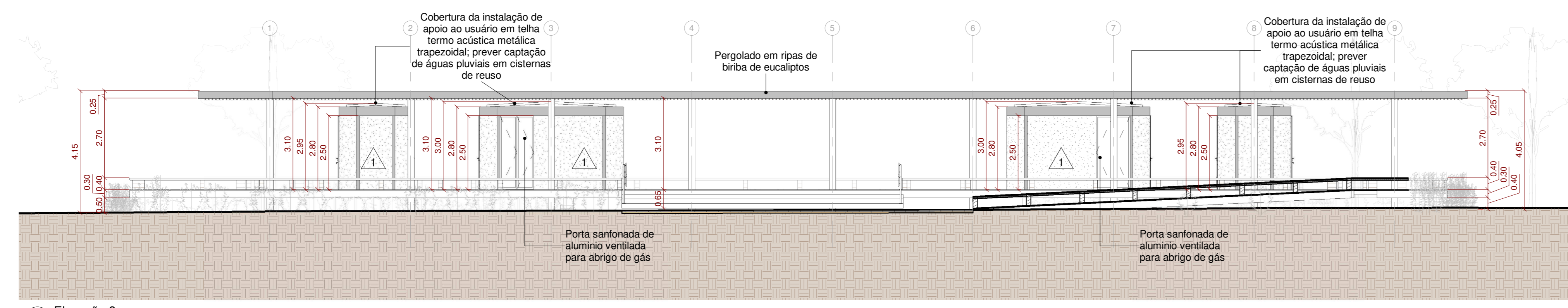

3 Elevação 3
1:100

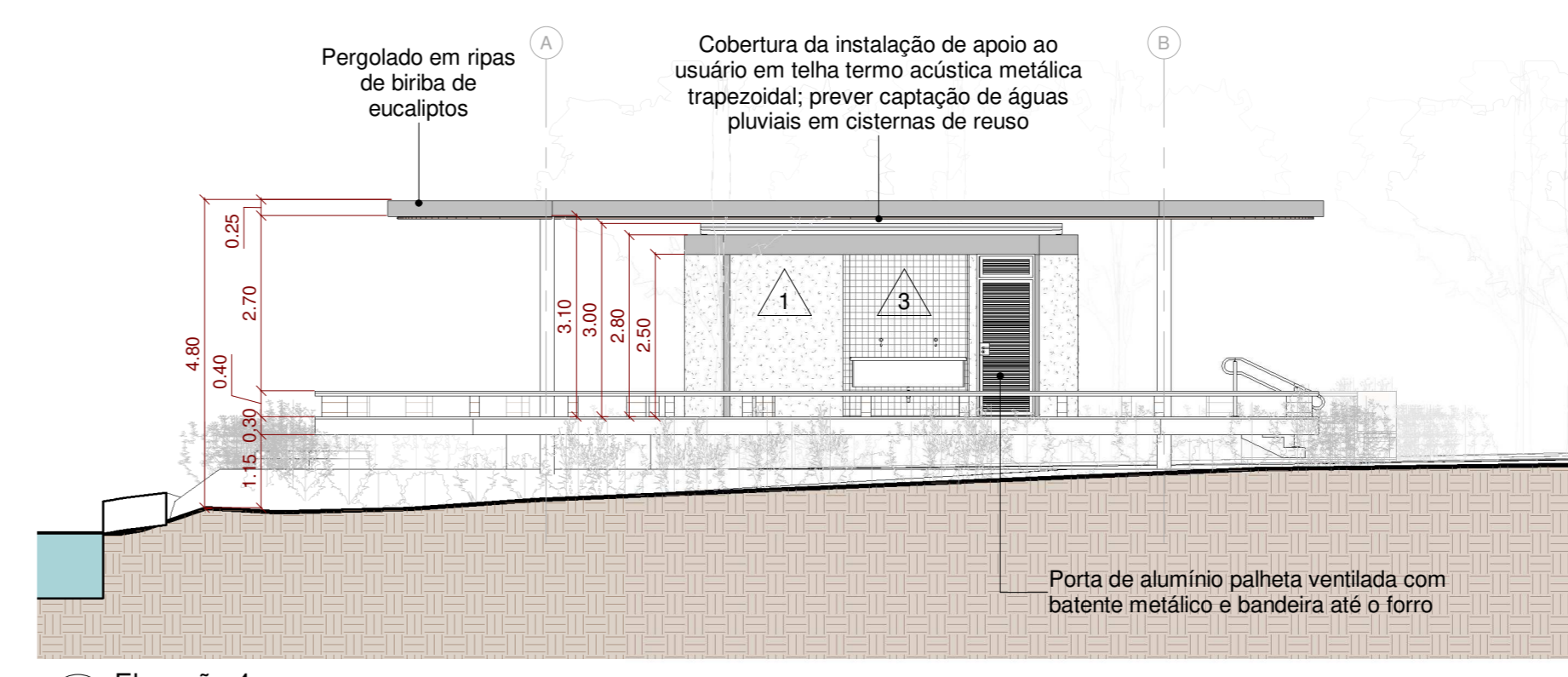

4 Elevação 4
1:100

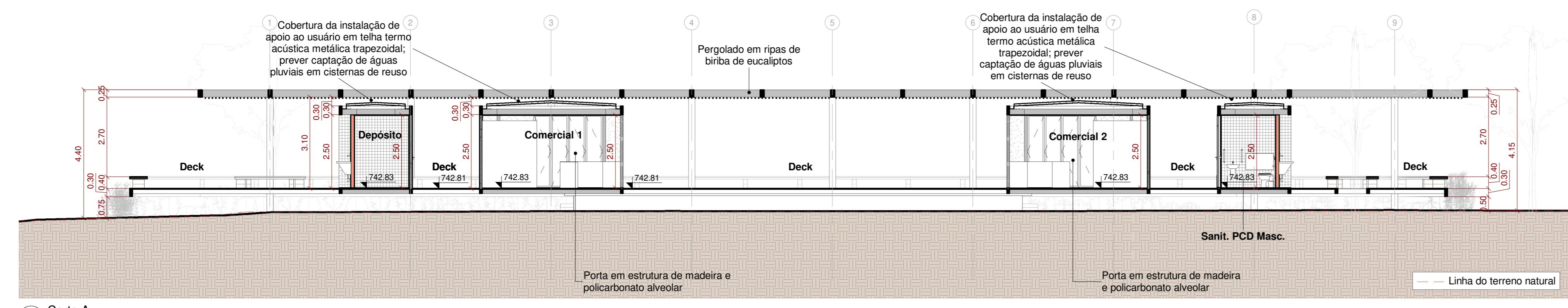

5 Corte A
1:100

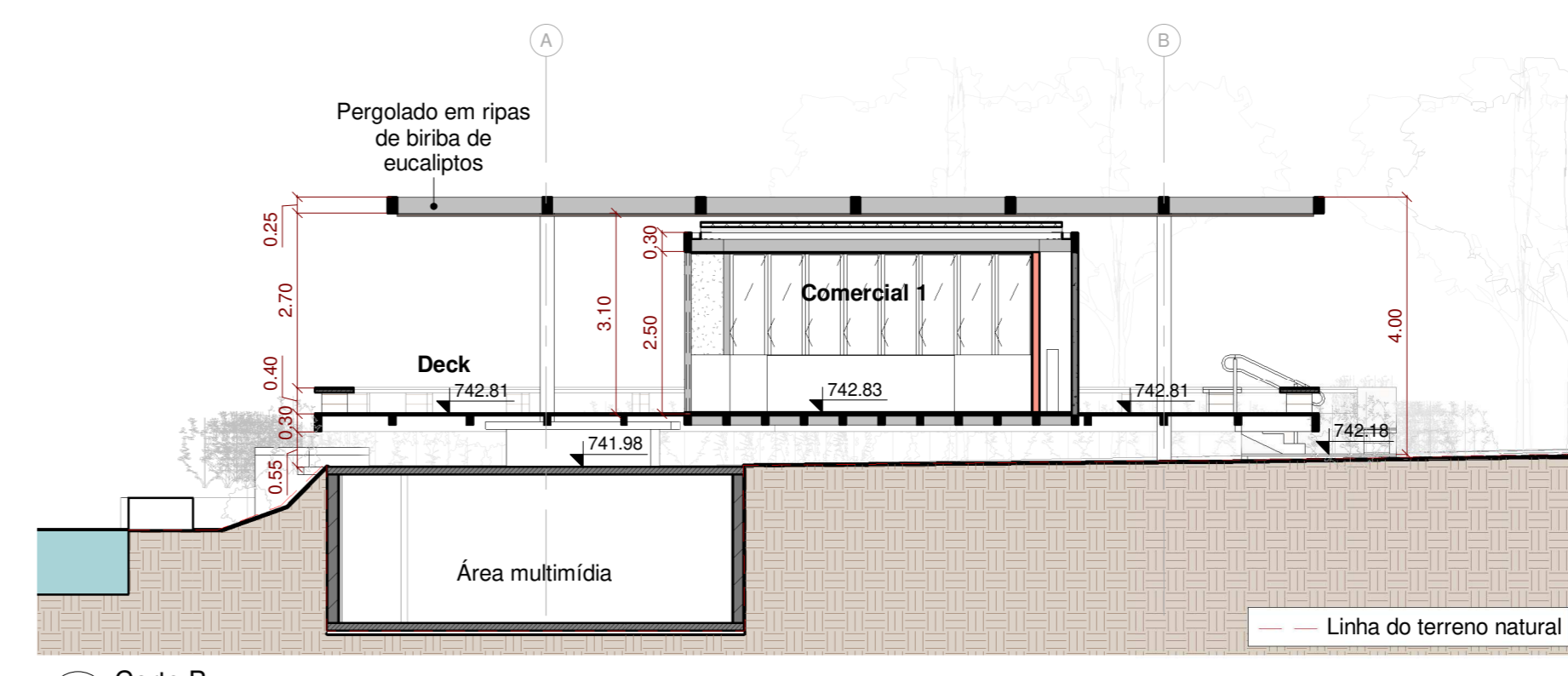

6 Corte B
1:100

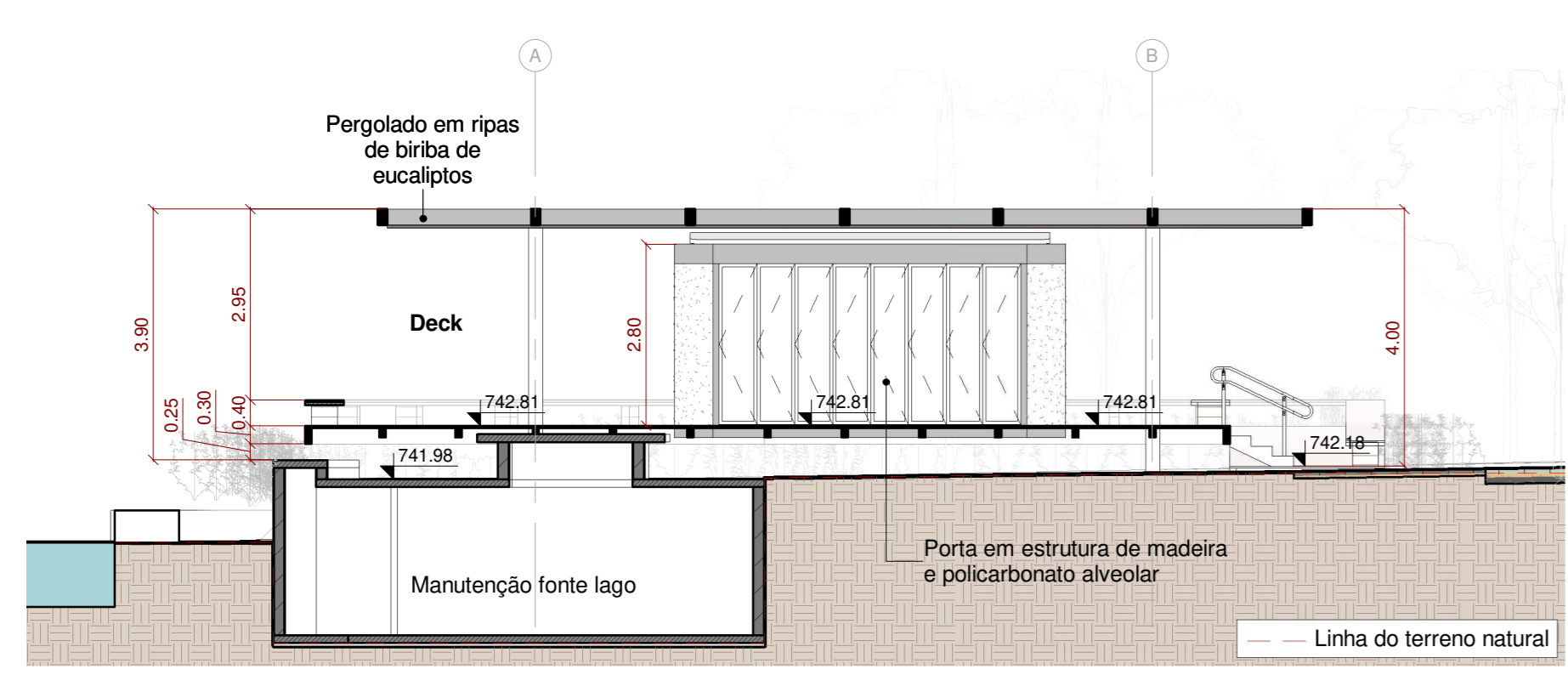

7 Corte C
1:100

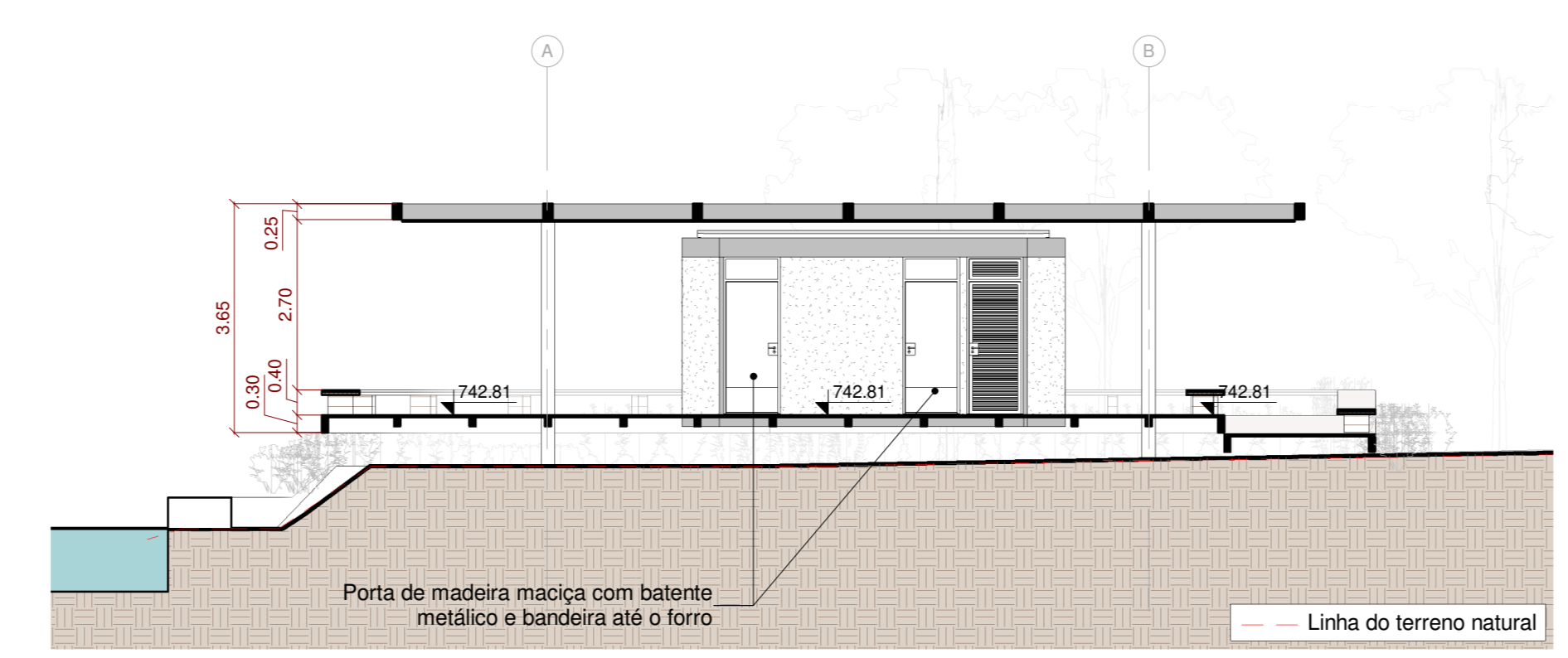

8 Corte D
1:100