

1 Planta Geral de Implantação e Demolição
1:500

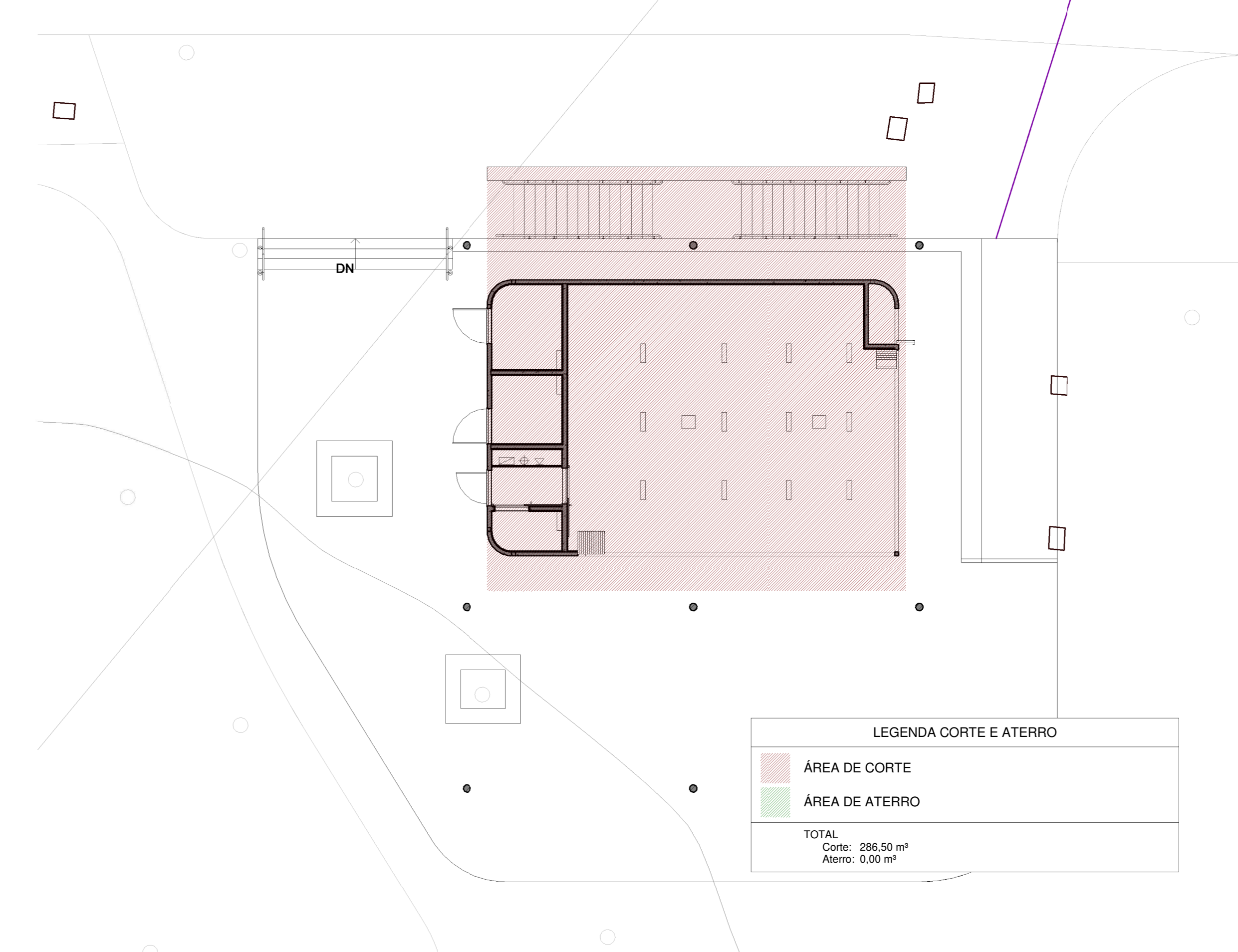

2 Planta Geral de Implantação da Proposta
1:500



3 Planta Corte/Aterro
1:100

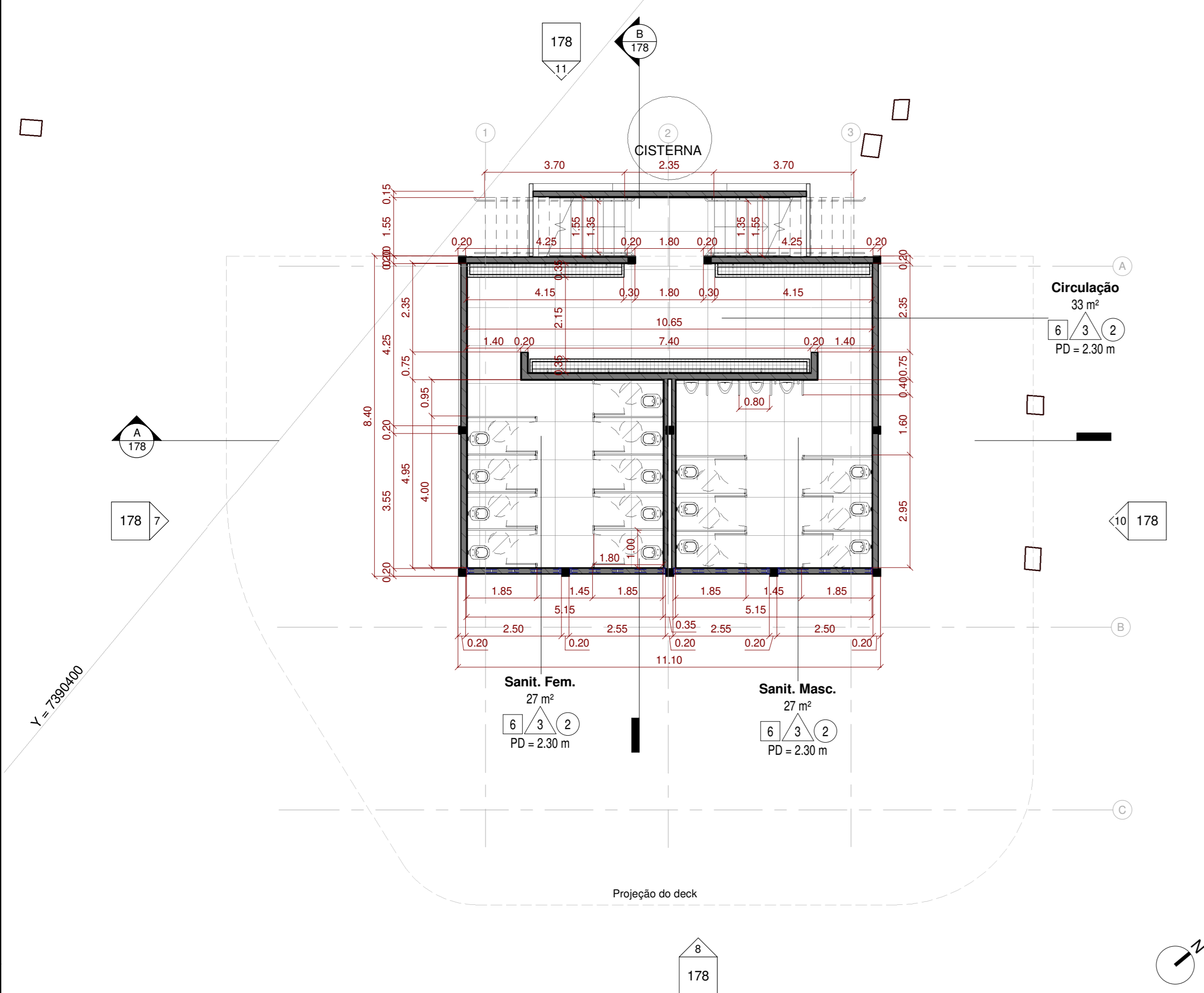

4 Planta Subsolo
1:100

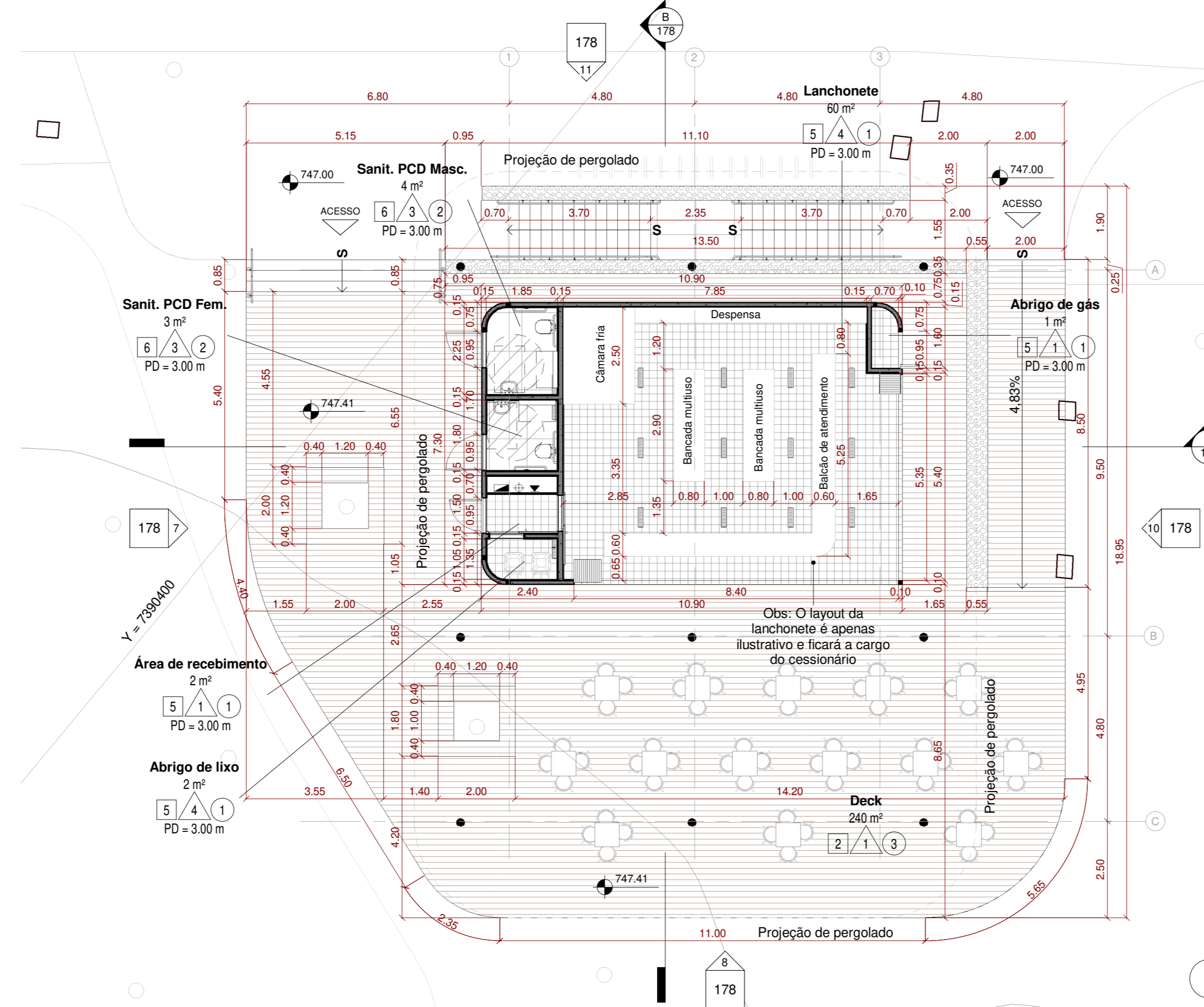

5 Planta Térreo
1:100

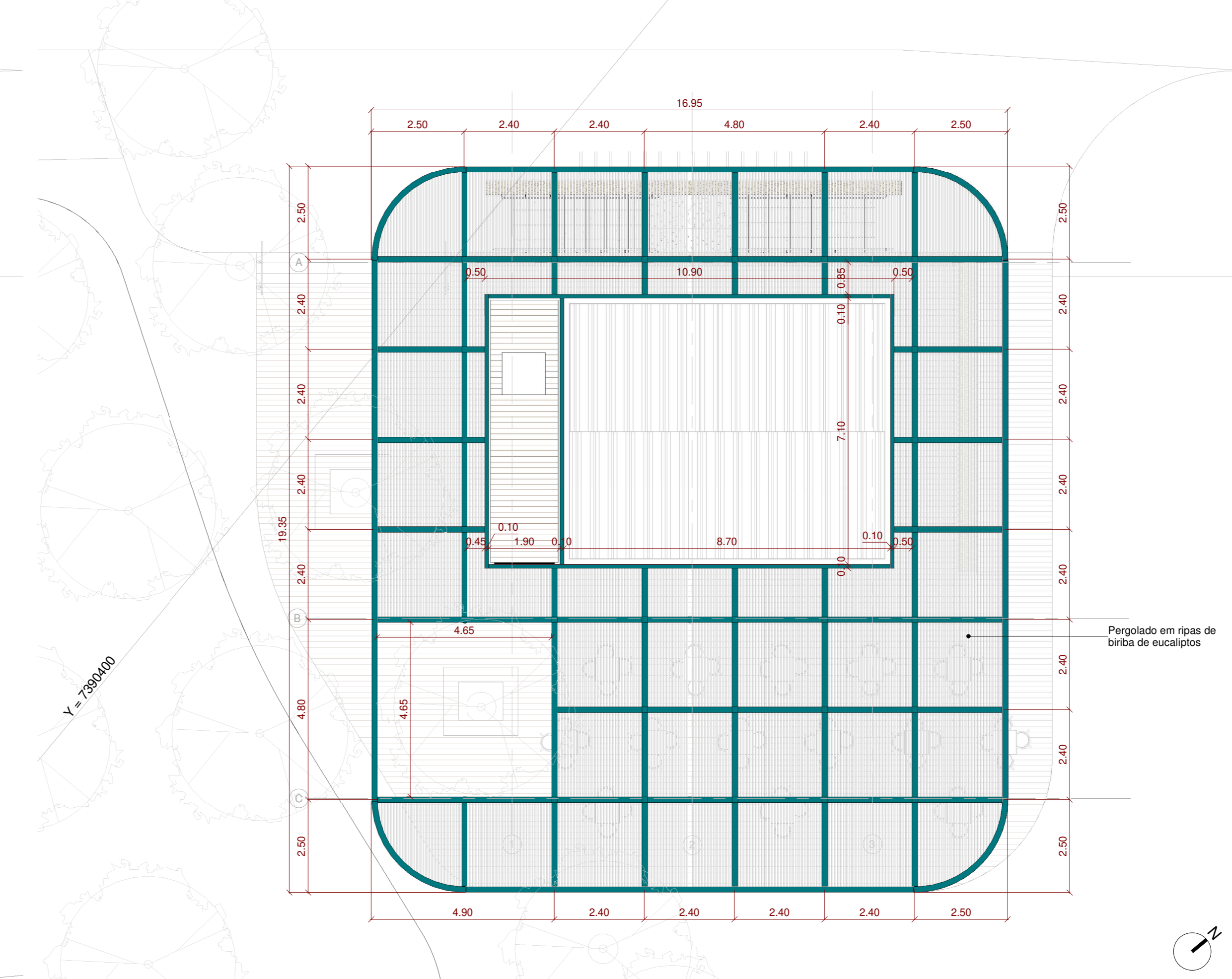

6 Planta Cobertura
1:100

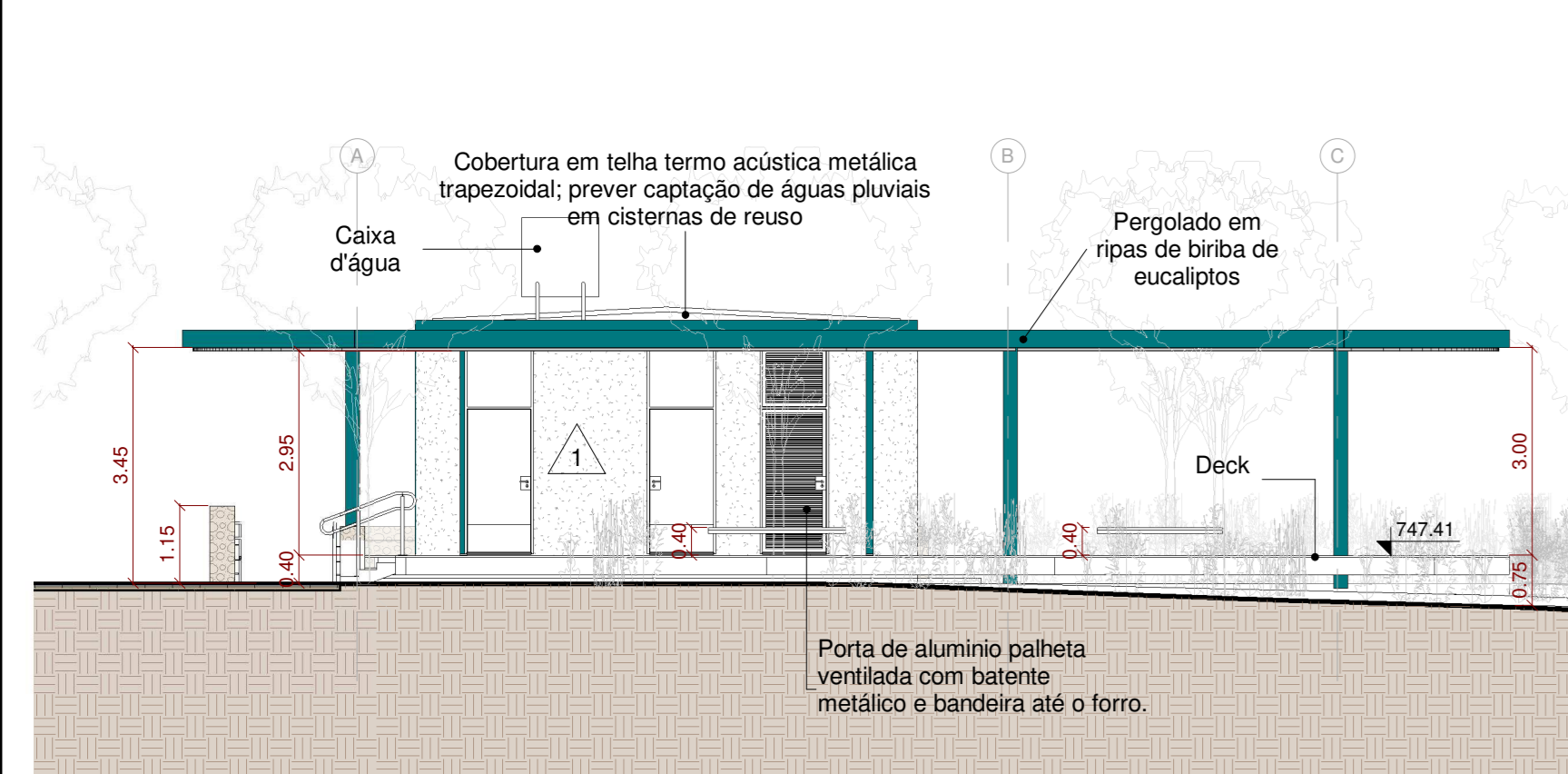

7 Elevação 1
1:100

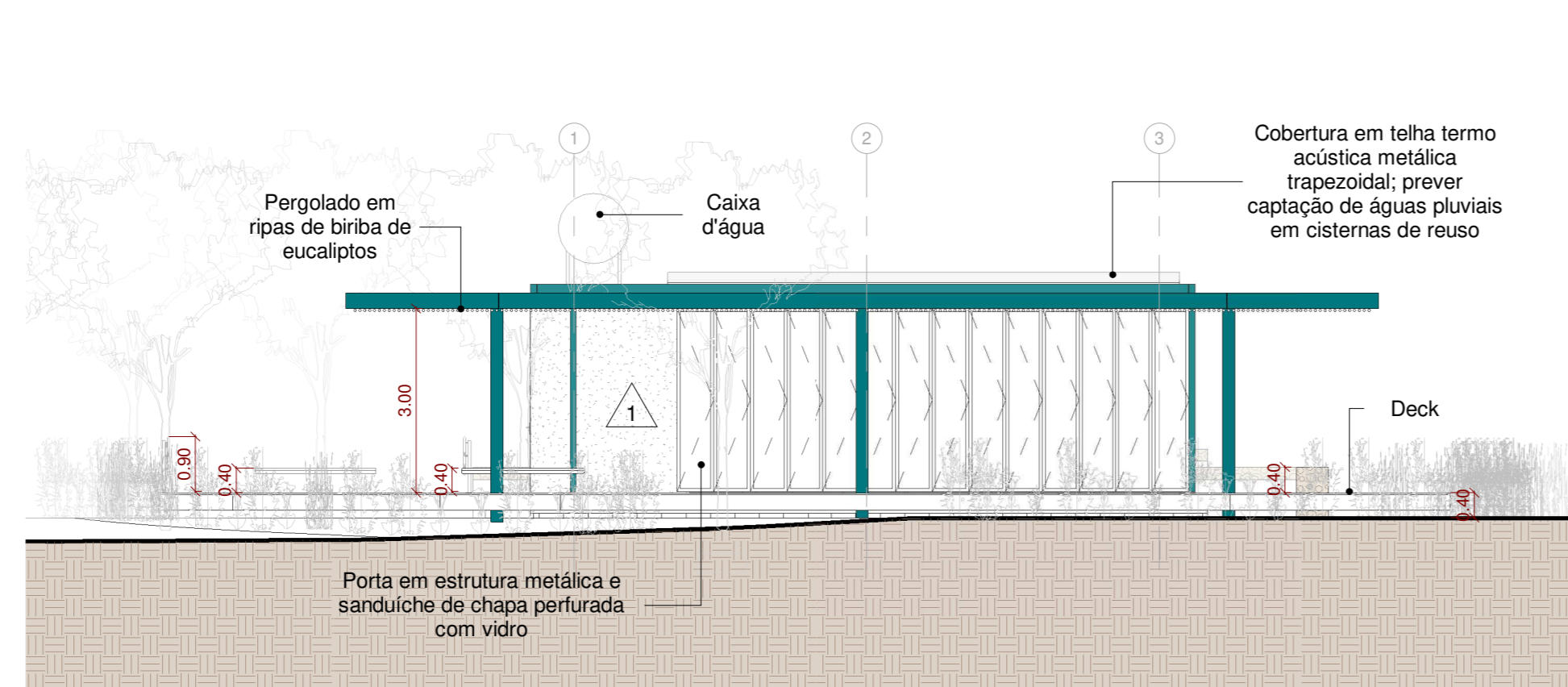

8 Elevação 2
1:100

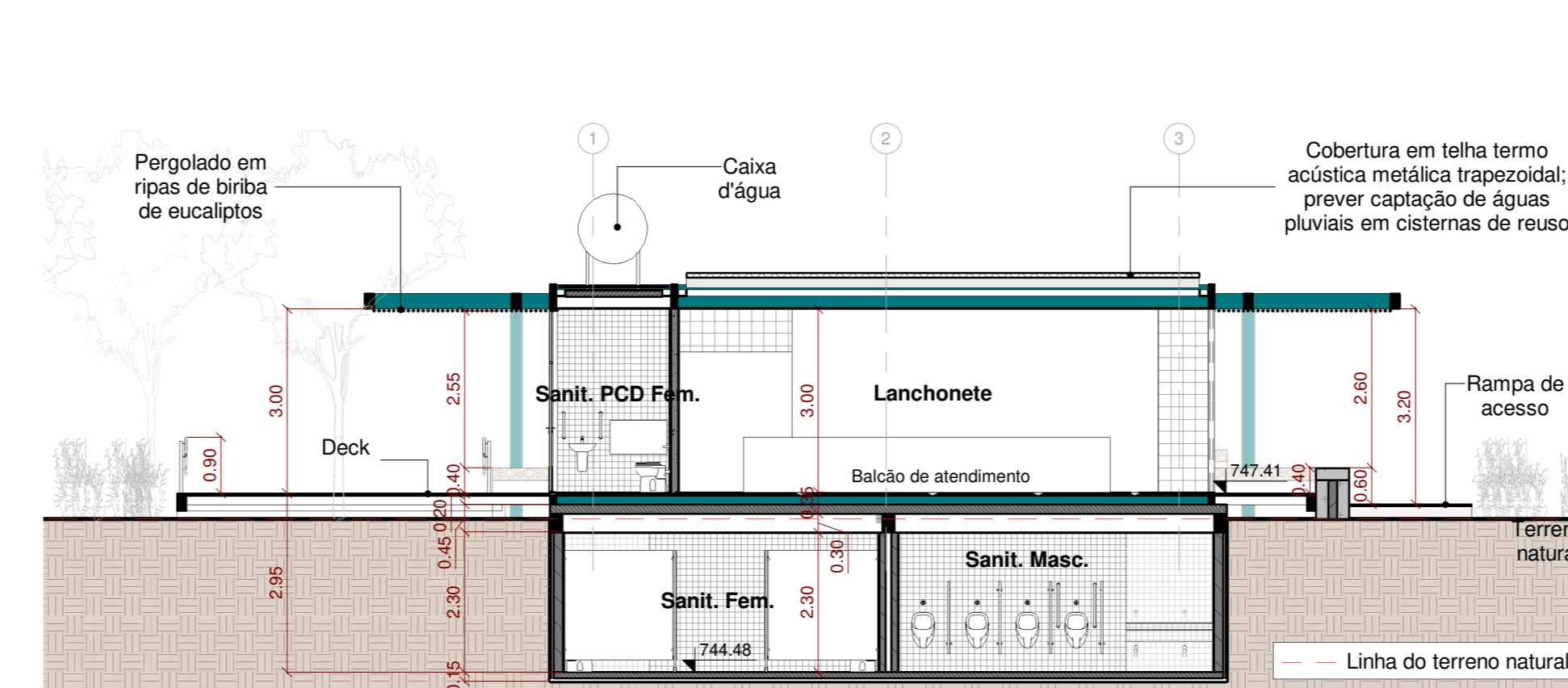

9 Corte A
1:100

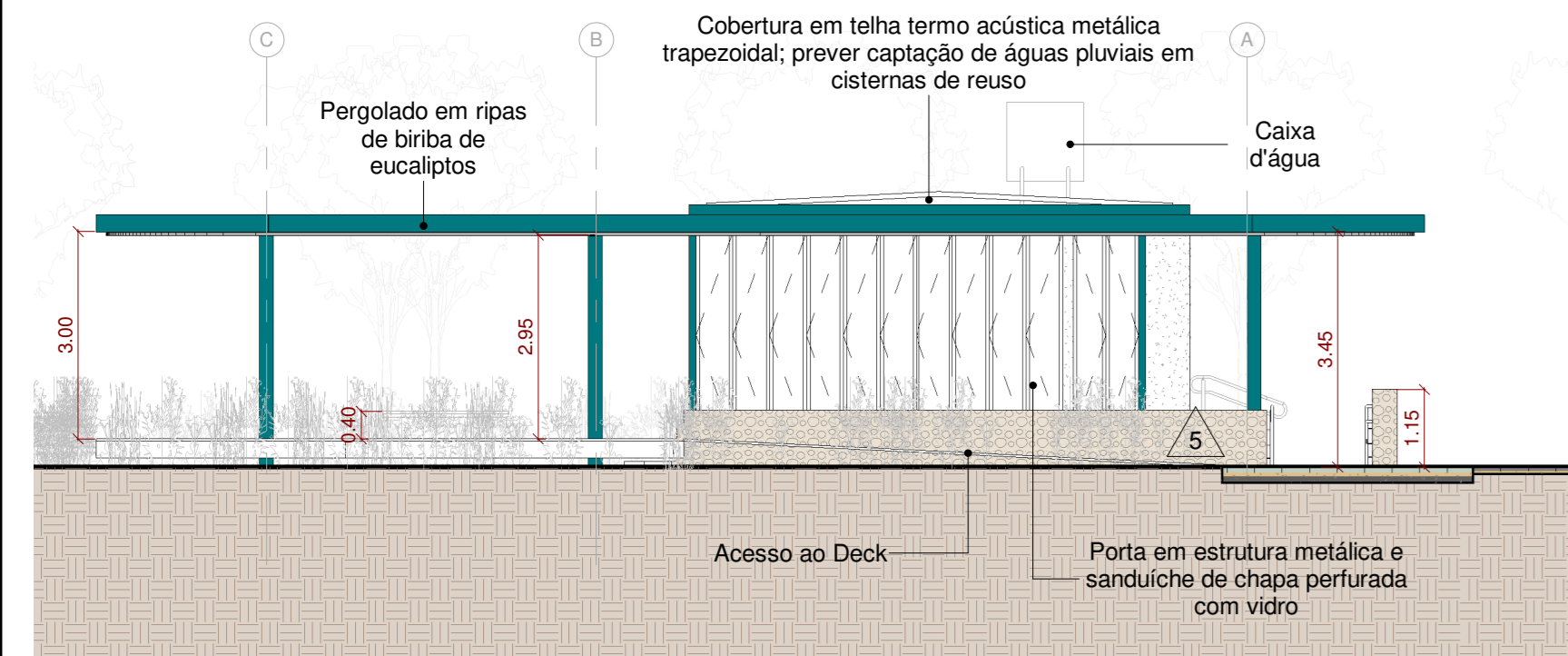

10 Elevação 3
1:100

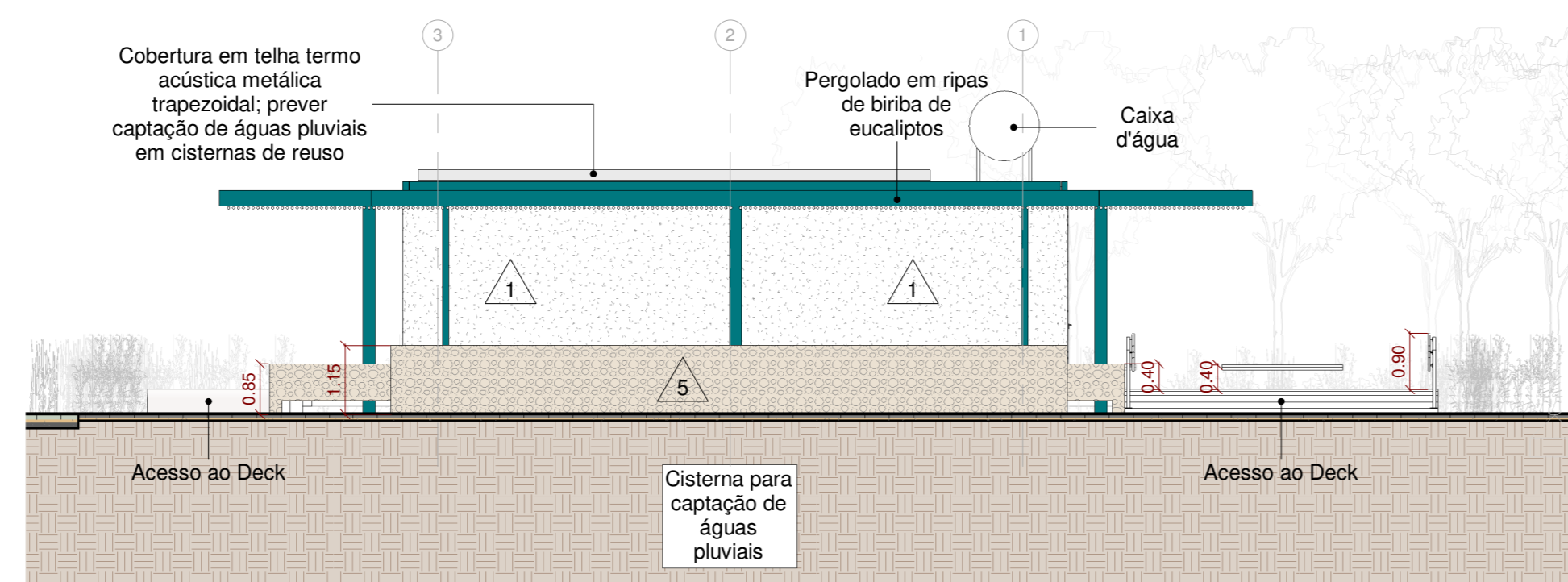

11 Elevação 4
1:100

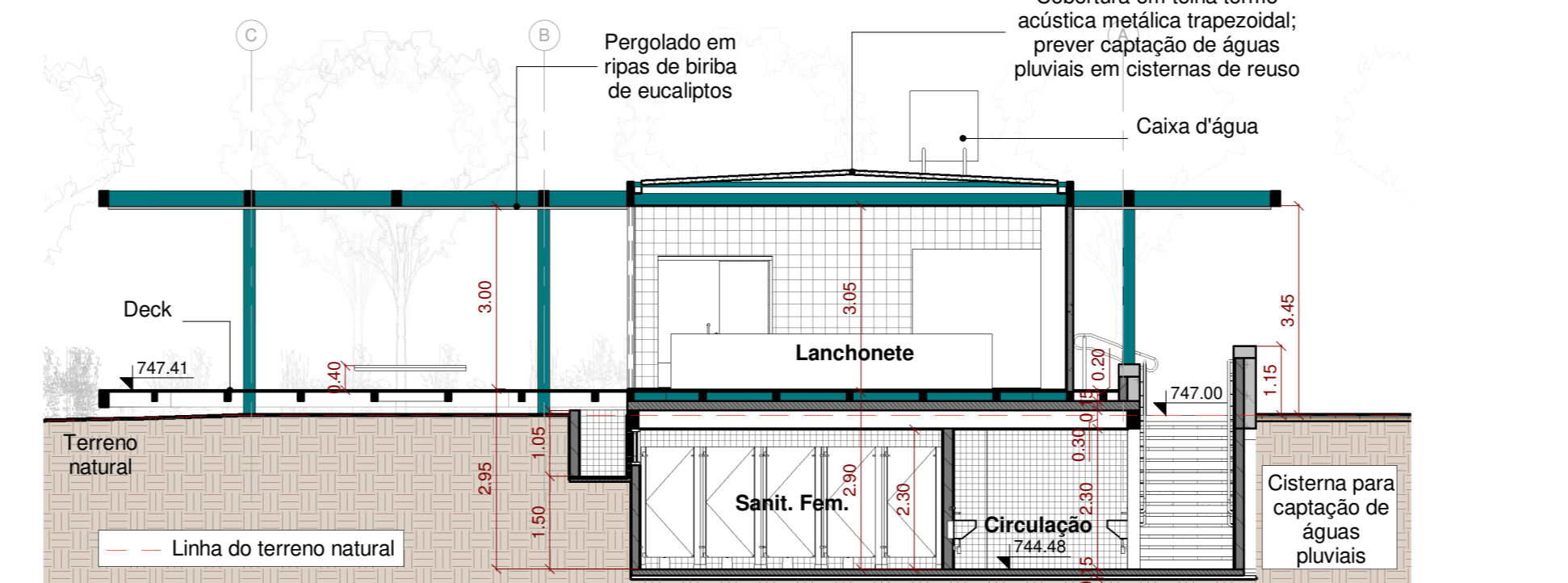

12 Corte B
1:100

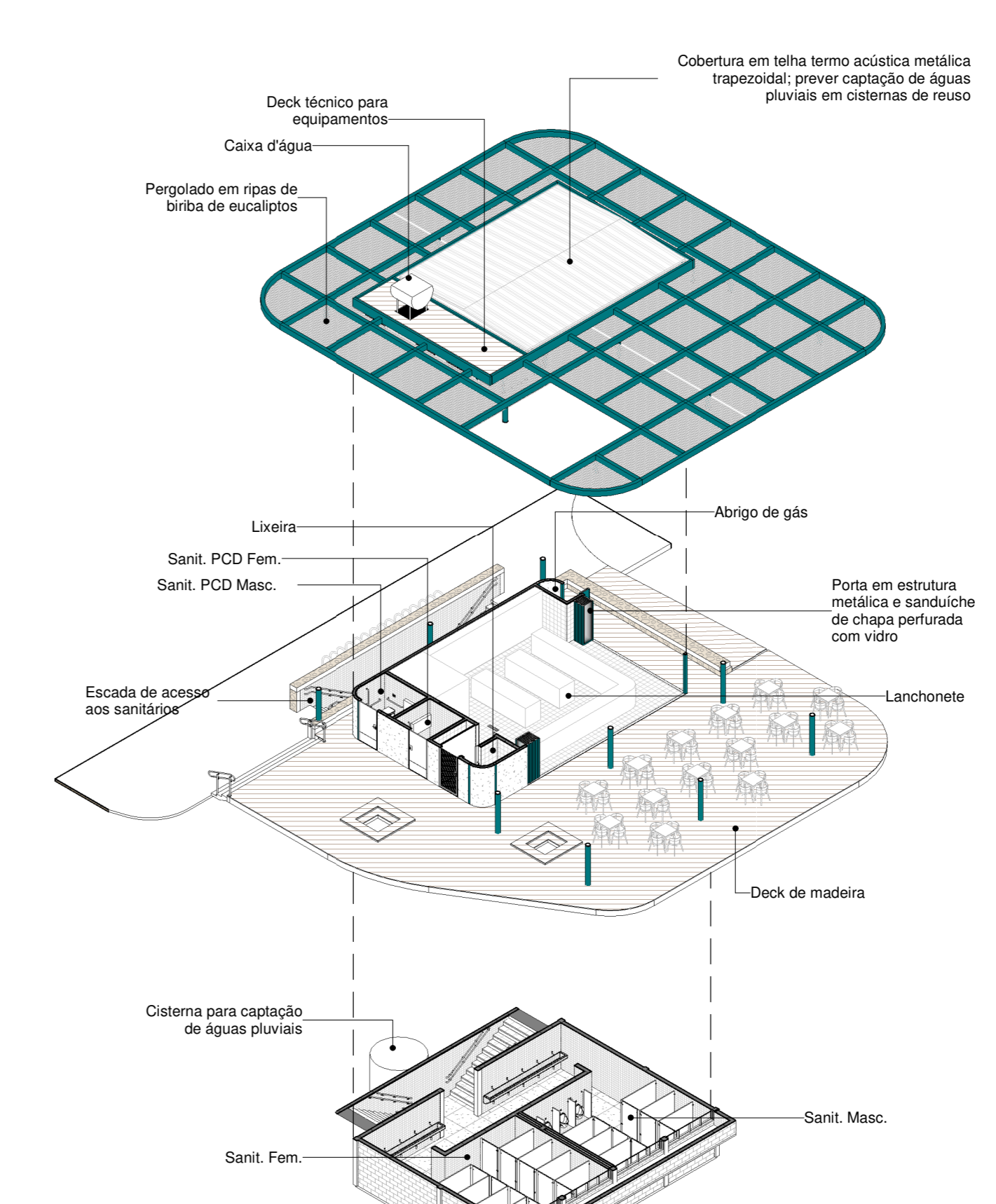

13 Perspectiva
1:100

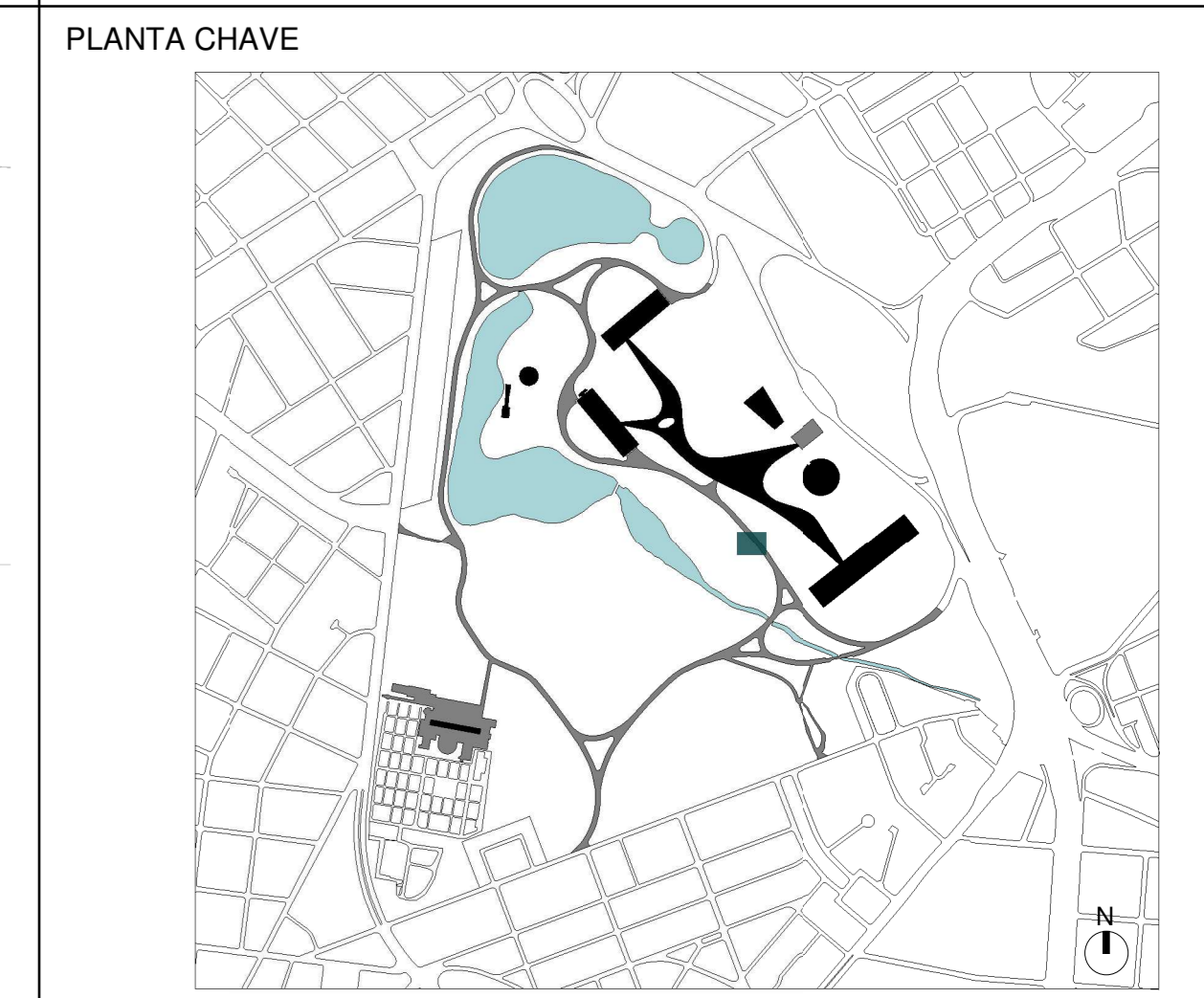

LEGENDA DE INDICAÇÕES	
INDICAÇÃO DE ELEVACÃO	INDICAÇÃO DE CORTE
Folha: 1000	Nº do Projeto: 1000
Folha: 000	Folha: 000
REVESTIMENTOS E ACABAMENTOS	
<p>PISO</p> <ol style="list-style-type: none"> 1 - Piso de placa cimentícia 60x60cm 2 - Deck sobre estrutura metálica com ripado de 10cm em madeira ecológica (ref: Arkos) 3 - Deck sobre estrutura metálica com ripado de 10cm em madeira Cumaru certificada 4 - Piso cerâmico verde de 10x10cm 5 - Piso cerâmico 24x24cm (ref: Piso Industrial Gail linha Gressi) 6 - Piso de granilite, granilha 0 e cimento cinza com junta plástica a cada 1,00 m <p>PARDE</p> <ol style="list-style-type: none"> 1 - Painel pré-fabricado de concreto aparente 2 - Pintura acrílica branco neve fosco 3 - Revestimento cerâmico verde de 10x10cm 4 - Revestimento cerâmico esmaltado branco de 20x20cm 5 - Revestimento em pedra de mão <p>FORRO</p> <ol style="list-style-type: none"> 1 - Forro de gesso acartonado com pintura branco neve fosco 2 - Forro de gesso acartonado resistente a umidade com pintura branco neve fosco 3 - Forro em ripa de eucalipto com diâmetro máximo de 5cm (barba) <p>CAIXILHOS</p> <ul style="list-style-type: none"> - Portas externas com estrutura metálica pintada com tinta esmalte verde (ref: 78GG Coral) e fechamentos com chapa metálica perfurada pintada com tinta esmalte verde (ref: 78GG Coral) e folha de vidro. - Portas comuns (de abrir ou correr) com batente metálico pintado com tinta esmalte verde (ref: 78GG Coral) com folhas em madeira maciça e pintura verde (ref: 78GG Coral) - Janelas basculantes de alumínio com pintura esmalte verde (ref: 78GG Coral) <p>ESTRUTURA</p> <ul style="list-style-type: none"> - Estrutura metálica parafusada com tratamento anti-chorume e acabamento em pintura esmalte verde (ref: 78GG Coral) <p>LEGENDA DE EQUIPAMENTOS</p> <ul style="list-style-type: none"> ▼ Ponto de Lógica ⊕ Ponto de Água ⚡ Caixa de Força 	
DIRETRIZES COMPLEMENTARES	
<ul style="list-style-type: none"> - As fundações deverão ser raras ou profundas, dependendo do tipo de solo e dimensões da edificação ou mobiliário. - A estrutura será de pilares e vigas metálicas com vãos entre 6 e 8 metros; - A cobertura será de telhas metálicas sanduíche com isolamento térmico pintadas de branco na face inferior; - A vedação será em painéis cimentícios pré-fabricados com inserts metálicos para montagem a seco in loco. - Todos os banheiros deverão ser equipados com dispenser, assentos, divisórias melâmicas entre espaços e no caso das unidades PCD deverão ser consideradas todas as barras de apoio, abertura de portas com apoio e trinco especial, vasos de altura diferenciada, alavanca para descargas e demais equipamentos que se façam necessários. - Todos os equipamentos hidráulicos e elétricos deverão ser eficientes e economizadores; - Prever reservatórios de água superiores e/ou e cisternas inferiores para reuso de água; - Prever estuário mais detalhado para a implementação de placas solares sobre o pergolado caso se prove viável em decorrência da incidência de radiação solar; - Todas as diretrizes devem ser atendidas por meio de projetos complementares a serem desenvolvidos mediante a aprovação e/ou anulação do anteprojeto. 	

ÁREA DE MÓDULO DE ALIMENTAÇÃO - MAM	
Área edificada	
Subsolo	
Total:	112,25 m²
Construída:	93,40 m²
Lanchonete	
Total:	79,30 m²
Construída:	75,40 m²
Total:	191,55 m²
Construída:	168,80 m²
Pergolado	
Área de projeção:	322,73 m²

NOTAS GERAIS	
<ul style="list-style-type: none"> - A execução da edificação somente se dará após a aprovação do projeto, junto aos órgãos competentes. Conferir medidas in-loco; - Deverão ser desenvolvidos os projetos executivos para liberação de obras; - Layout interno será previsto com os futuroscessionários ou ocupação da própria Urbia; - Projeto realizado sobre levantamento planialtimétrico realizado em agosto de 2020; - Medidas em metros; - Declaro o atendimento às regras de acessibilidade previstas em legislação e em normas técnicas pertinentes para as edificações abertas ao público, de uso público ou privativas de uso coletivo, conforme § 1º do art. 6º da Lei nº 13.146, de 06 de julho de 2016; - Nas edificações com mais de um pavimento deverá ser prevista a instalação de elevador obedecendo a NBR 13.994, ou plataforma elevatória ou rampas que atendam ao item 6 da NBR 9050; - Declaro o atendimento às Lei nº 16.050 de 21 de julho de 2014, Lei nº 16.942 de 9 de maio de 2017, Lei nº 12.651, de 25 de maio de 2012 e Lei Federal 4.771/65 e suas alterações; 	

REVISÃO			
04			
03			
02			
01	REVISÃO GERAL, ALTERAÇÃO DE TÍTULO DE FOLHA	MIRIAM RIBEIRO	12/04/2021
00	EMISSIONAL INICIAL	RODRIGO COELHO	20/11/2020
REV.	DESCRIÇÃO	RESPONSÁVEL	DATA

CONTRATANTE:		CONTRATADA:	
<p>URBIA GESTÃO DE PARQUES SFE SA Avenida Dra. Ruth Cardoso, 8501 - 32º andar - São Paulo, SP</p>		<p>PLANTAR IDEIAS LTDA Rua Borges Lagoas, 971 cj 124 - São Paulo, SP</p>	

CONCEDENTE:			
SECRETARIA DO VERDE E MEIO AMBIENTE DO MUNICÍPIO DE SÃO PAULO			
PROJETO:			
PARQUE IBIRAPUERA Av. Pedro Álvares Cabral, s/n - Vila Mariana			
ARQUITETA:		FASE:	
ARQUITETURA		ANTEPROJETO	
TÍTULO:			
MÓDULO DE ALIMENTAÇÃO - MAM			
AUTOR DO PROJETO:		DATA:	
FELIPE NOGUEIRA STRACCI - CAU A59354-0 LUCIANA DE MORAES PITOMBO - CAU A117308-1		12/04/2021	
PRANCHA:		ESCALA:	
ARQ-IBI-AB.14-AP-178		INDICADA	
REVISÃO:		REVISÃO:	

REVISÃO			
01			
02			
03			
04			