

1 Planta Geral de Implantação e Demolição
1:500

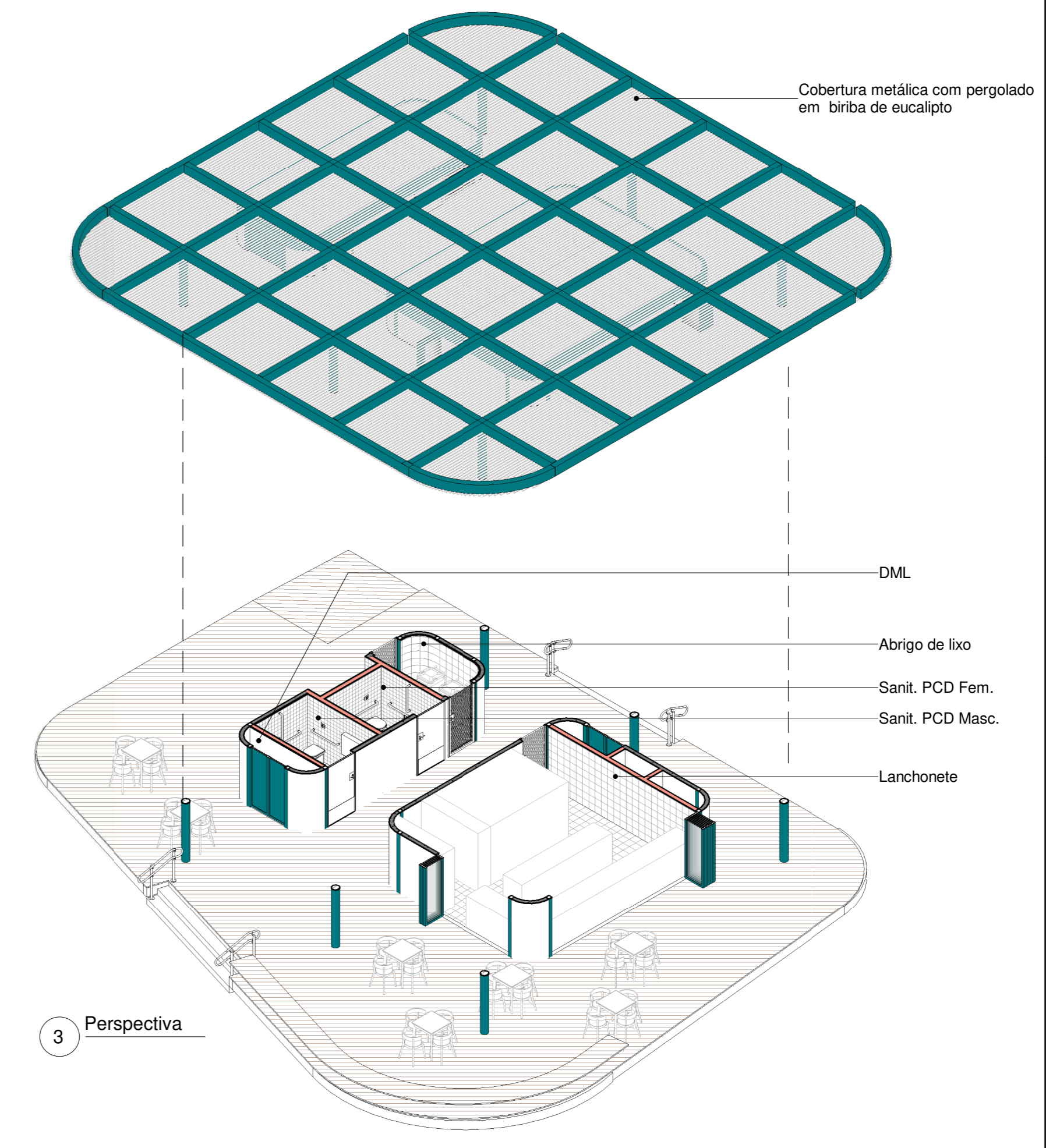

2 Planta Geral da Implantação da Proposta
1:500



3 Perspectiva

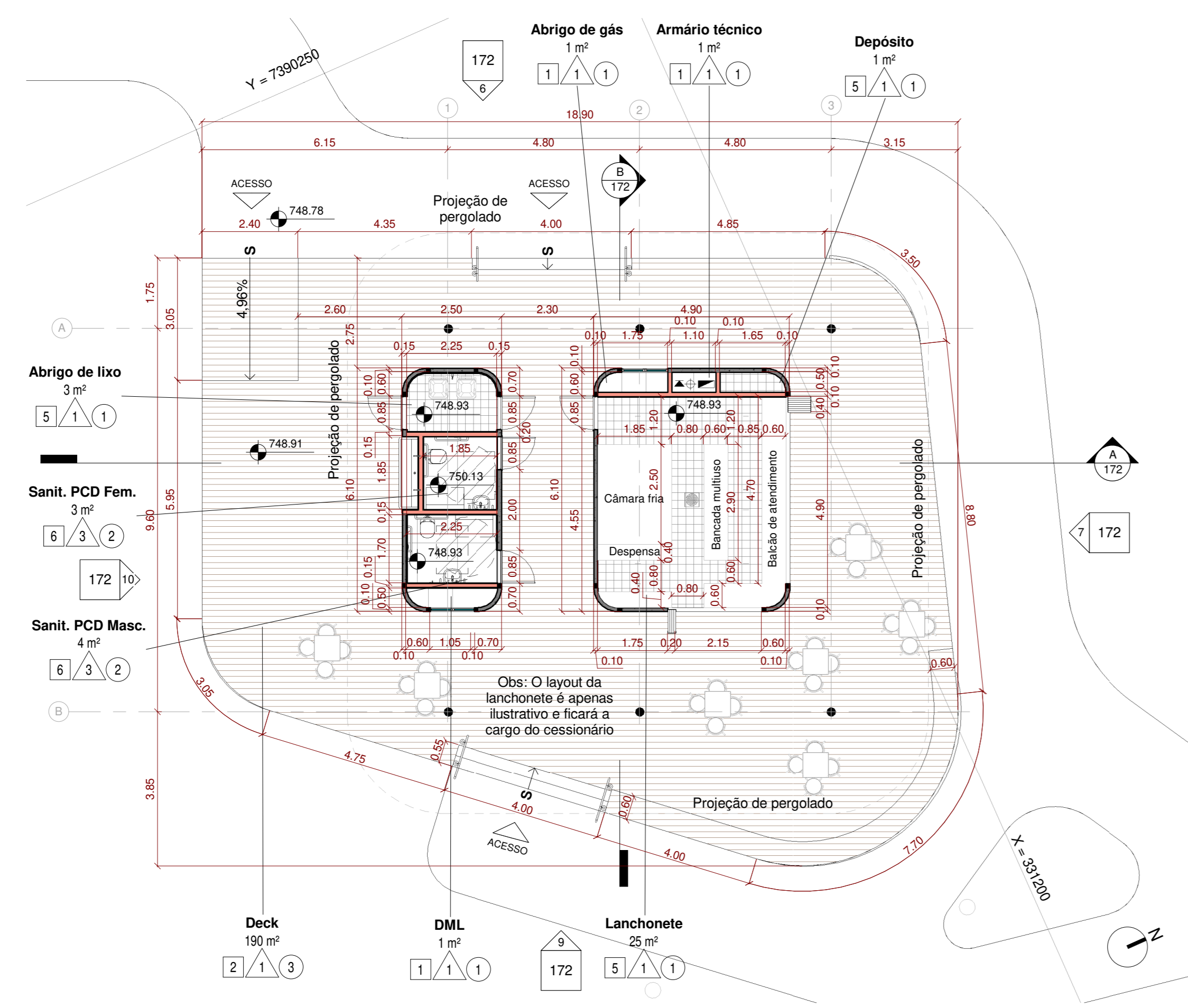

4 Planta térreo
1:100

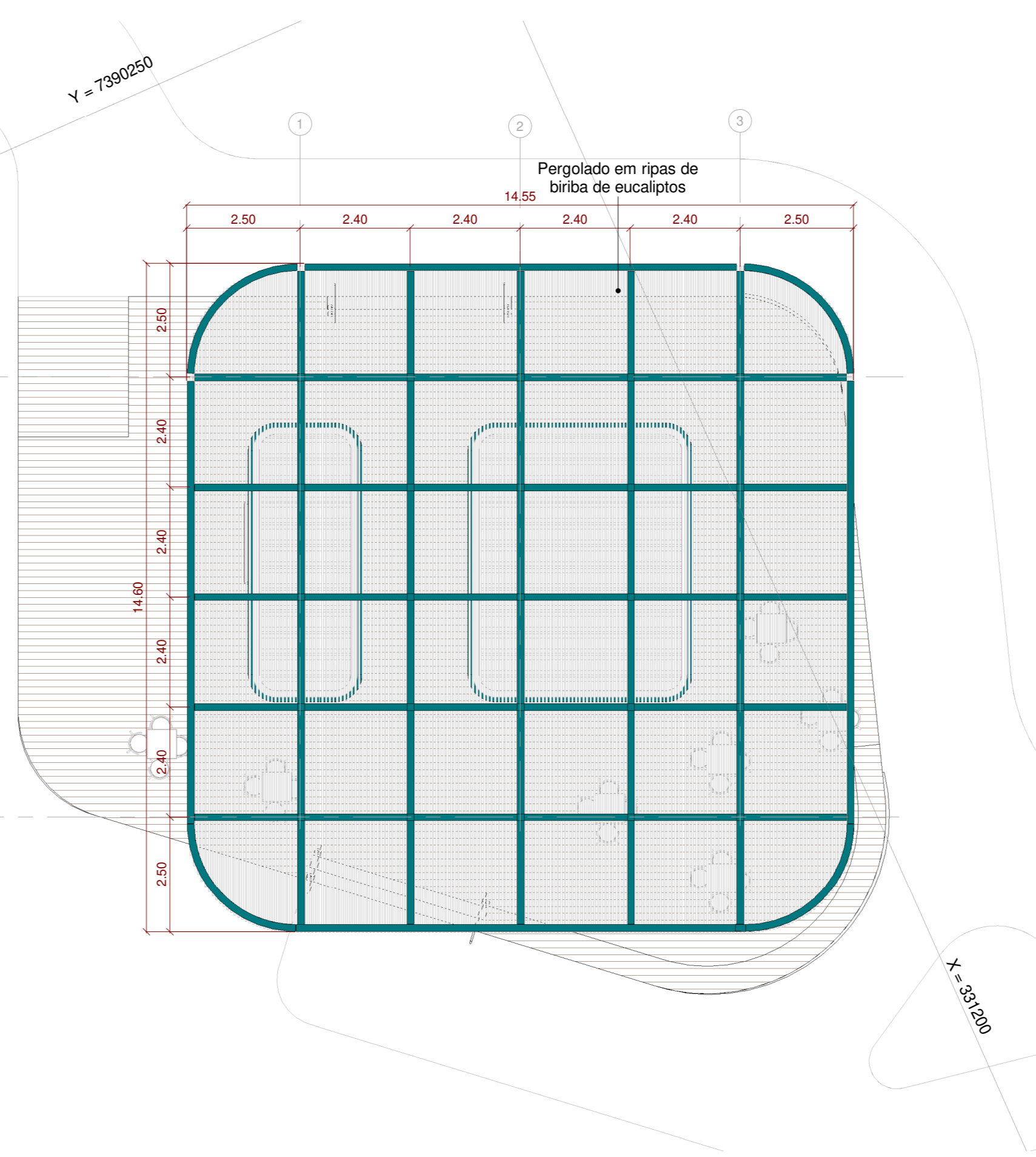

5 Planta Cobertura
1:100

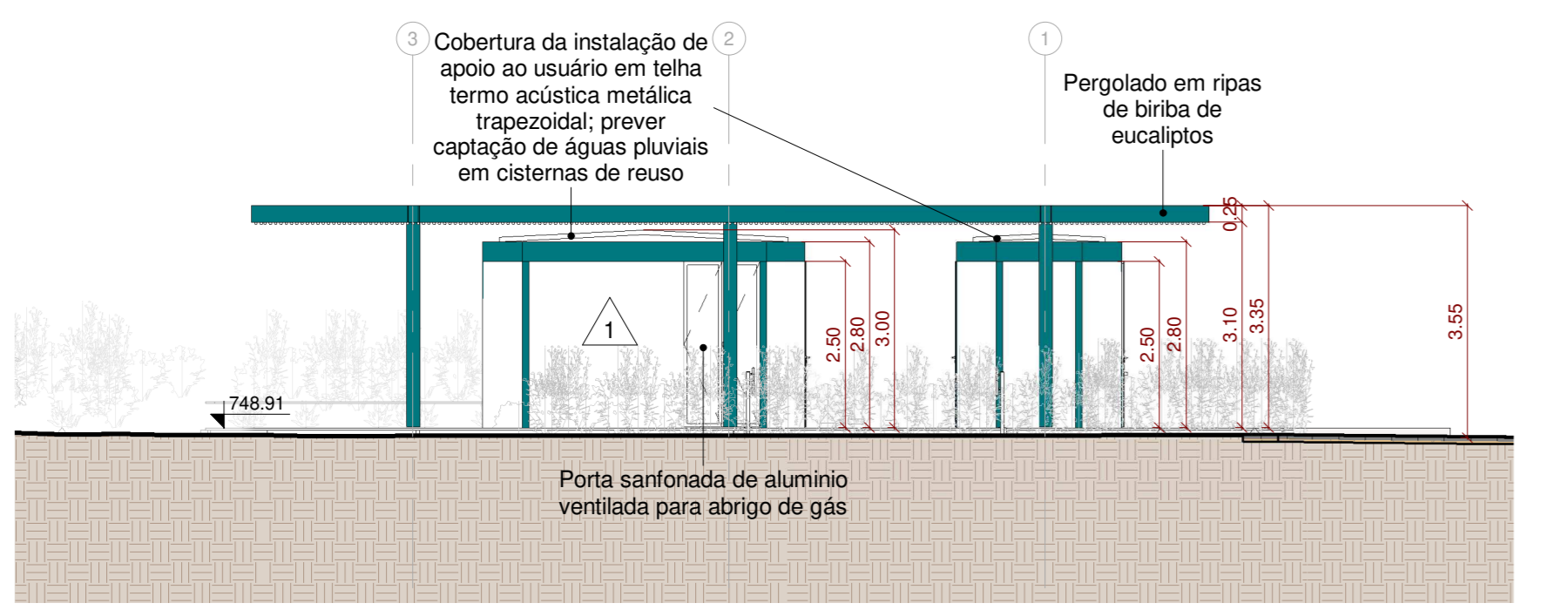

6 Elevação 1
1:100

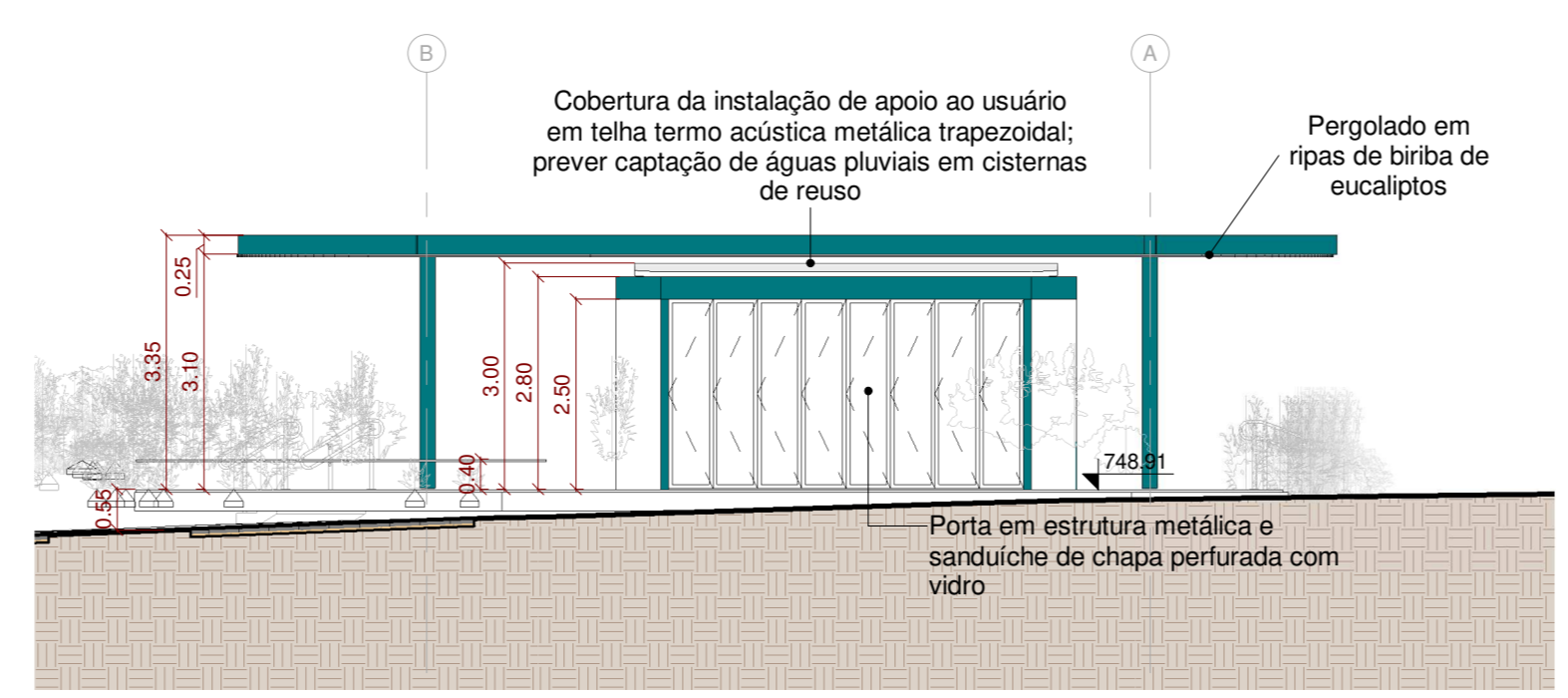

7 Elevação 2
1:100

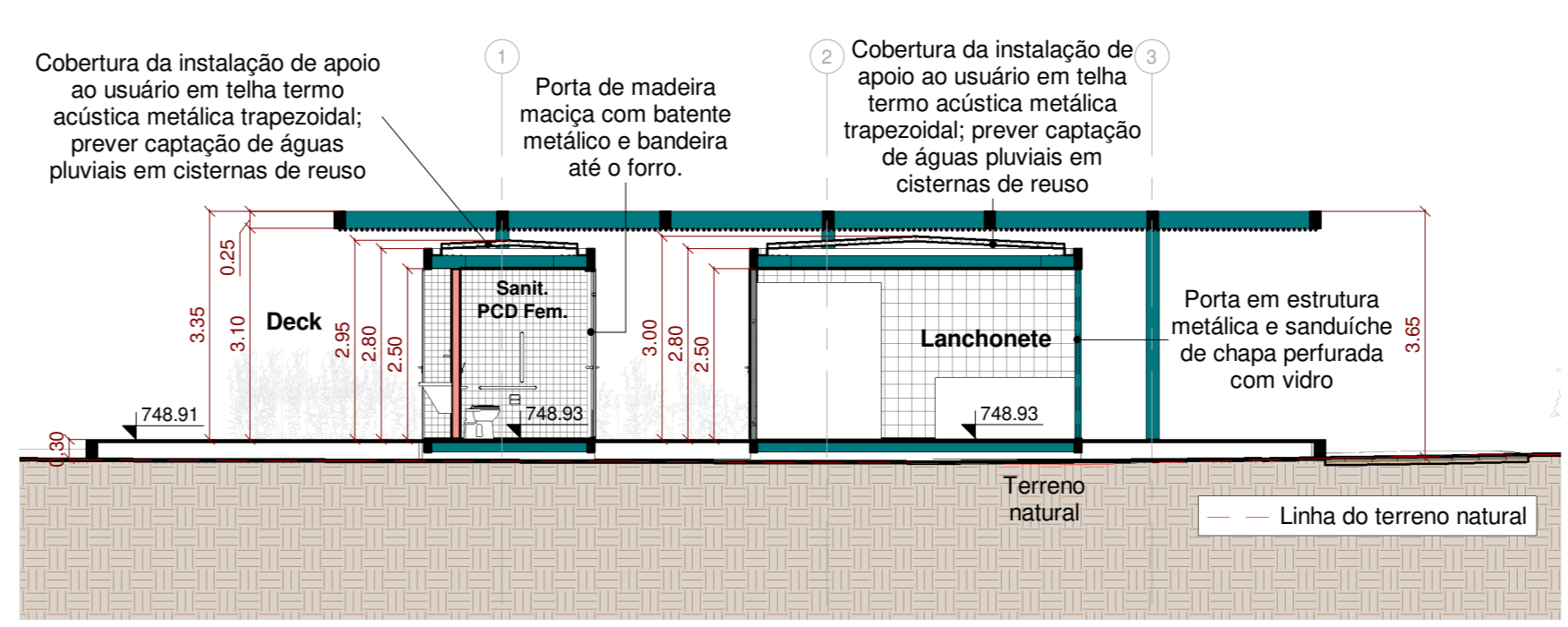

8 Corte A
1:100

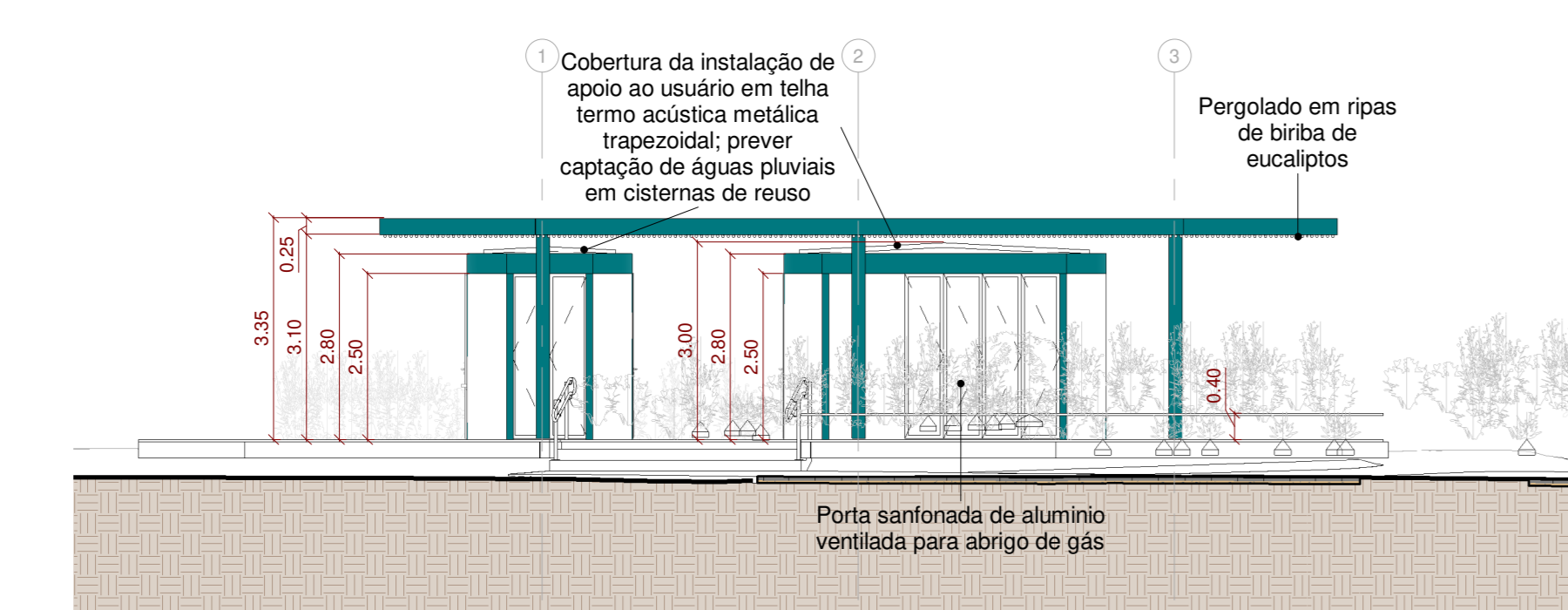

9 Elevação 3
1:100

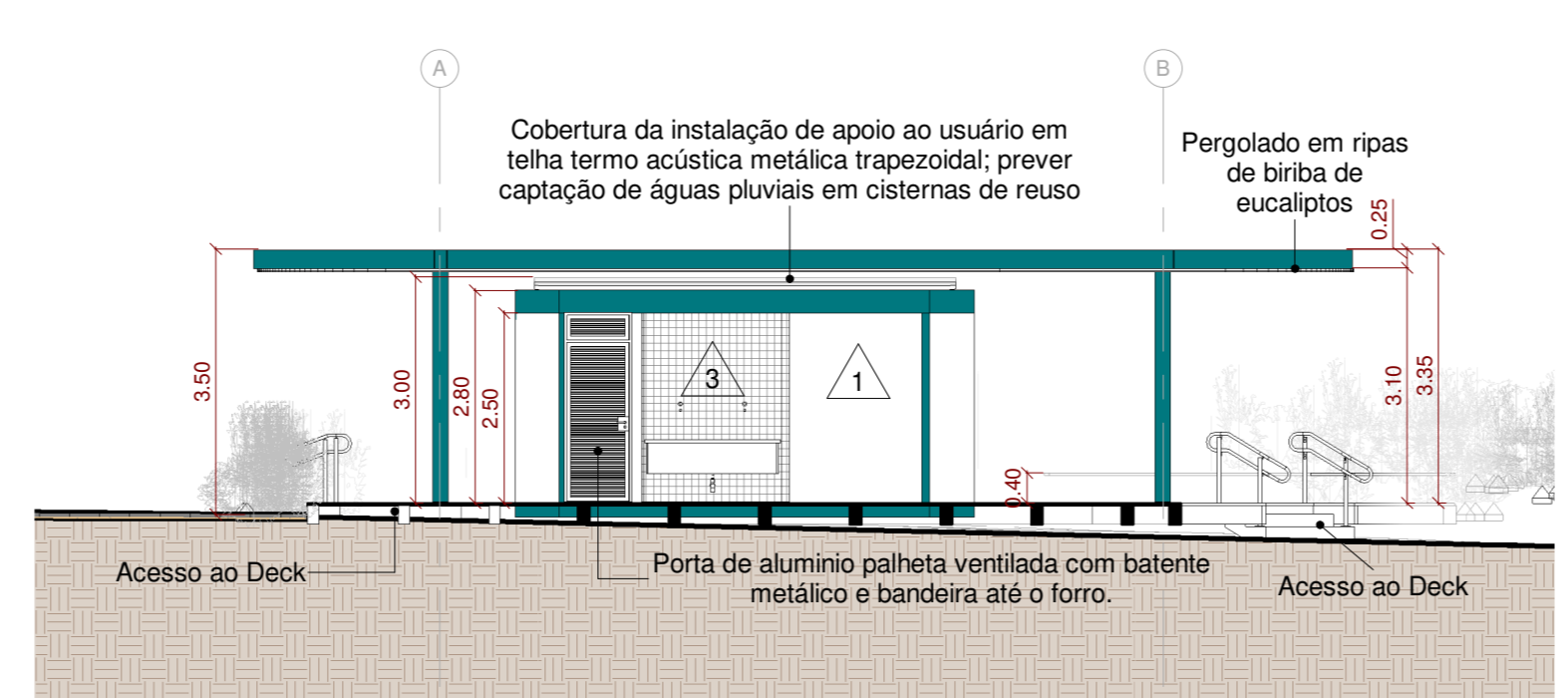

10 Elevação 4
1:100

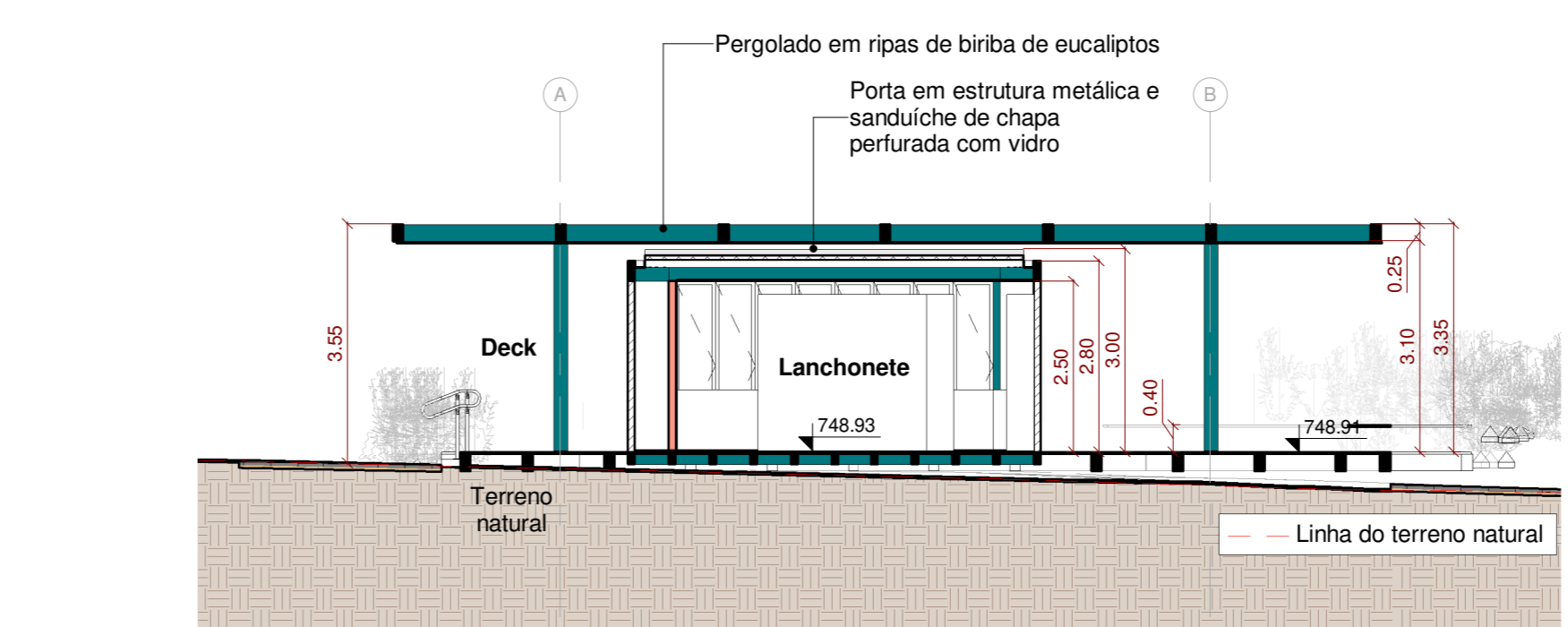

11 Corte B
1:100

PLANTA CHAVE

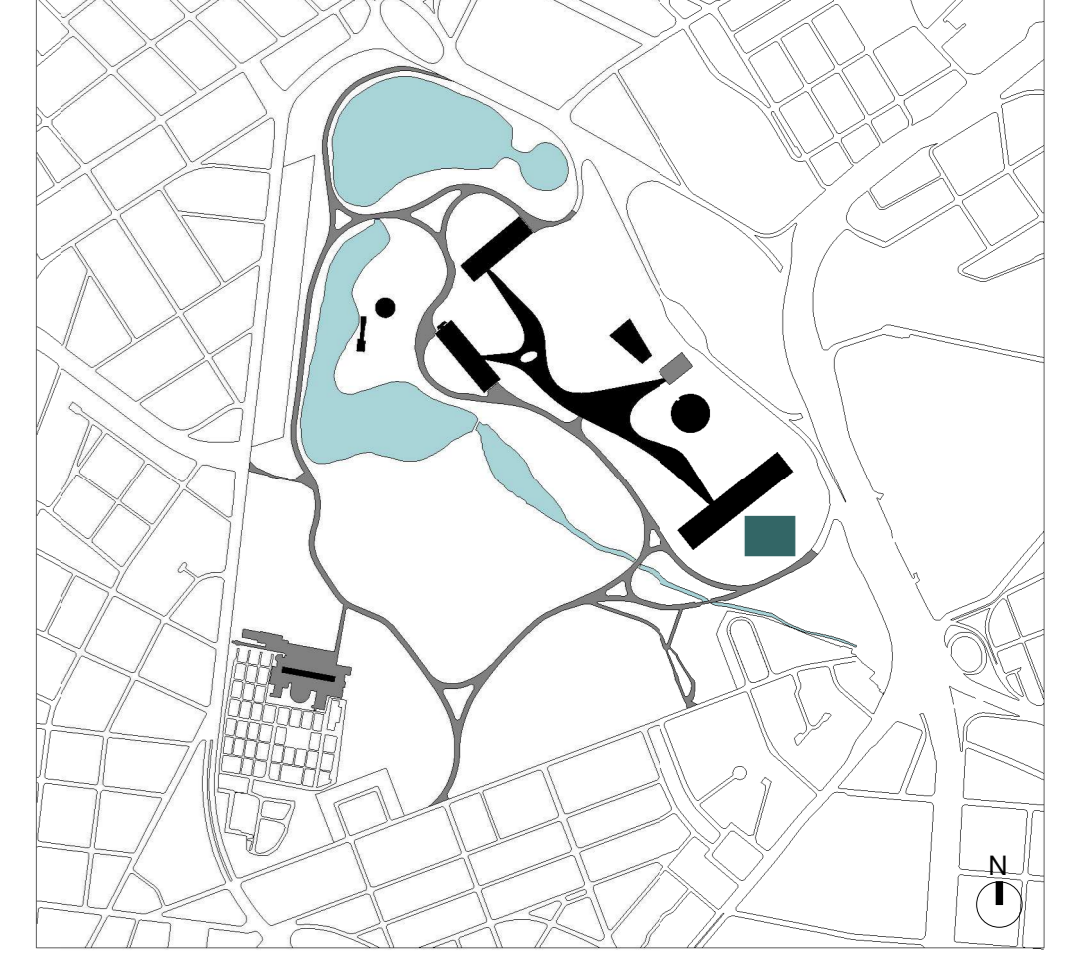

LEGENDA DE INDICAÇÕES	
INDICAÇÃO DE ELEVACÃO	INDICAÇÃO DE CORTE
Folha: 1:1000	Folha: 1:1000
Nº do desenho	Nome do corte

REVESTIMENTOS E ACABAMENTOS	
PISO	1 - Piso de placa cimentícia 60x60cm 2 - Deck sobre estrutura metálica com ripado de 10cm em madeira ecológica (ref: Arkos) 3 - Deck sobre estrutura metálica com ripado de 10cm em madeira Cumaru certificada 4 - Piso cerâmico verde de 10x10cm 5 - Piso cerâmico 24x24cm (ref: Piso Industrial Gail linha Gressi) 6 - Piso de granilite, granilha 0 e cimento cinza com junta plástica a cada 1,00 m
PAREDE	1 - Painel pré-fabricado de concreto aparente 2 - Pintura acrílica branco neve fosco 3 - Revestimento cerâmico verde de 10x10cm 4 - Revestimento cerâmico esmaltado branco de 20x20cm 5 - Revestimento em pedra de mão
FORRO	1 - Forro de gesso acartonado com pintura branco neve fosco 2 - Forro de gesso acartonado resistente a umidade com pintura branco neve fosco 3 - Forro em tela de eucatipo com diâmetro máximo de 3cm (barba)
CAIXILHOS	- Portas externas com estrutura metálica pintada com tinta esmalte verde (ref: 78GG Coral) e fechamentos com chapa metálica perfurada pintada com tinta esmalte verde (ref: 78GG Coral) e folha de vidro. - Portas comuns (de abrir ou correr) com batente metálico pintado com tinta esmalte verde (ref: 78GG Coral) e folhas em madeira maciça e pintura verde (ref: 78GG Coral) - Janelas basculantes de alumínio com pintura esmalte verde (ref: 78GG Coral)
ESTRUTURA	- Estrutura metálica parafusada com tratamento anti-chorume e acabamento em pintura esmalte verde (ref: 78GG Coral)

LEGENDA DE EQUIPAMENTOS	
▼	Ponto de Lógica
⊕	Ponto de Água
⚡	Caixa de Força

DIRETRIZES COMPLEMENTARES

- As fundações deverão ser rasas ou profundas, dependendo do tipo de solo e dimensões da edificação ou mobiliário;
- A estrutura será de pilares e vigas metálicas com vãos entre 6 e 8 metros;
- A cobertura será de telhas metálicas sanduíche com isolamento térmico pintadas de branco na face inferior;
- A vedação será em painéis cimentícios pré-fabricados com inserts metálicos para montagem a seco in loco;
- Todos os banheiros deverão ser equipamentos com dispenser, assentos, divisórias melamínicas entre espelhos e no caso das unidades PCD deverão ser consideradas todas as barras de apoio, abertura de portas com apoio e trinco especial, vasos de altura diferenciada, alavanca para descargas e demais equipamentos que se façam necessários;
- Todos os equipamentos hidráulicos e elétricos deverão ser eficientes e economizadores;
- Prever reservatórios de água superiores e/ou e sistemas inferiores para reuso de água;
- Prever estudo mais detalhado para a implementação de placas solares sobre o pergolado caso se prove viável em decorrência da modificação de radiação solar;
- Todas as diretrizes devem ser atendidas por meio de projetos complementares a serem desenvolvidos mediante a aprovação e/ou anulação do anteprojeto.

ÁREA DE MÓDULO DE ALIMENTAÇÃO - BIENAL	
Mobiliário	
Módulo de alimentação:	29,60 m²
Módulo de banheiro:	14,90 m²
Pergolado	
Área de projeção:	206,45 m²

NOTAS GERAIS

- A execução da edificação somente se dará após a aprovação do projeto, junto aos órgãos competentes. Conferir medidas in-loco;
- Deverão ser desenvolvidos os projetos executivos para liberação de obras;
- Layout interno será previsto com os futuroscessionários ou ocupação da própria Urbia;
- Projeto realizado sobre levantamento planialtimétrico realizado em agosto de 2020;
- Medidas em metros;
- Declaro o atendimento às regras de acessibilidade previstas em legislação e em normas técnicas pertinentes para as edificações abertas ao público, de uso público ou privadas de uso coletivo, conforme § 1º do art. 24 da Lei nº 13.140, de 06 de julho de 2015;
- Nas edificações com mais de um pavimento deverá ser prevista a instalação de elevador obedecendo a NBR 13.994, ou plataforma elevatória ou rampas que atendam ao item 6 da NBR 9050;
- Declaro o atendimento à Lei nº 16.050 de 21 de julho de 2014, Lei nº 16.942 de 9 de maio de 2017, Lei nº 12.651, de 25 de maio de 2012 e Lei Federal 4.717/65 e suas alterações;

REV.	DESCRIÇÃO	RESPONSÁVEL	DATA
04			
03			
02			
01	REVISÃO GERAL ALTERAÇÃO DE TÍTULO DE FOLHA	RODRIGO COELHO	12/04/2021
00	EMISSÃO INICIAL	RODRIGO COELHO	20/11/2020

CONTRATANTE:	CONTRATADA:
urbia A NATUREZA NOS CONECTA	PLANTAR IDEIAS arquitetura e design urbano
URBIA GESTÃO DE PARQUES SPE SA Avenida Dra. Ruth Cardoso, 850 - 3º andar - São Paulo, SP	PLANTAR IDEIAS LTDA Rua Borges Lagoa, 971 cj 124 - São Paulo, SP

CONCEDENTE: SECRETARIA DO VERDE E MEIO AMBIENTE DO MUNICÍPIO DE SÃO PAULO	
PROJETO: PARQUE IBIRAPUERA Av. Pedro Álvares Cabral, s/n - Vila Mariana	
DISCIPLINA: ARQUITETURA	FASE: ANTEPROJETO
TÍTULO: MÓDULO DE ALIMENTAÇÃO - BOSQUE BIENAL	
AUTOR DO PROJETO: FELIPE NOGUEIRA STRACCI - CAU A59354-0 LUCIANA DE MORAES PITOMBO - CAU A117308-1	DATA: 12/04/2021
PRINCHA: ARQ-IBI-AB.18-AP-172	ESCALA: INDICADA
	REVISÃO: R01