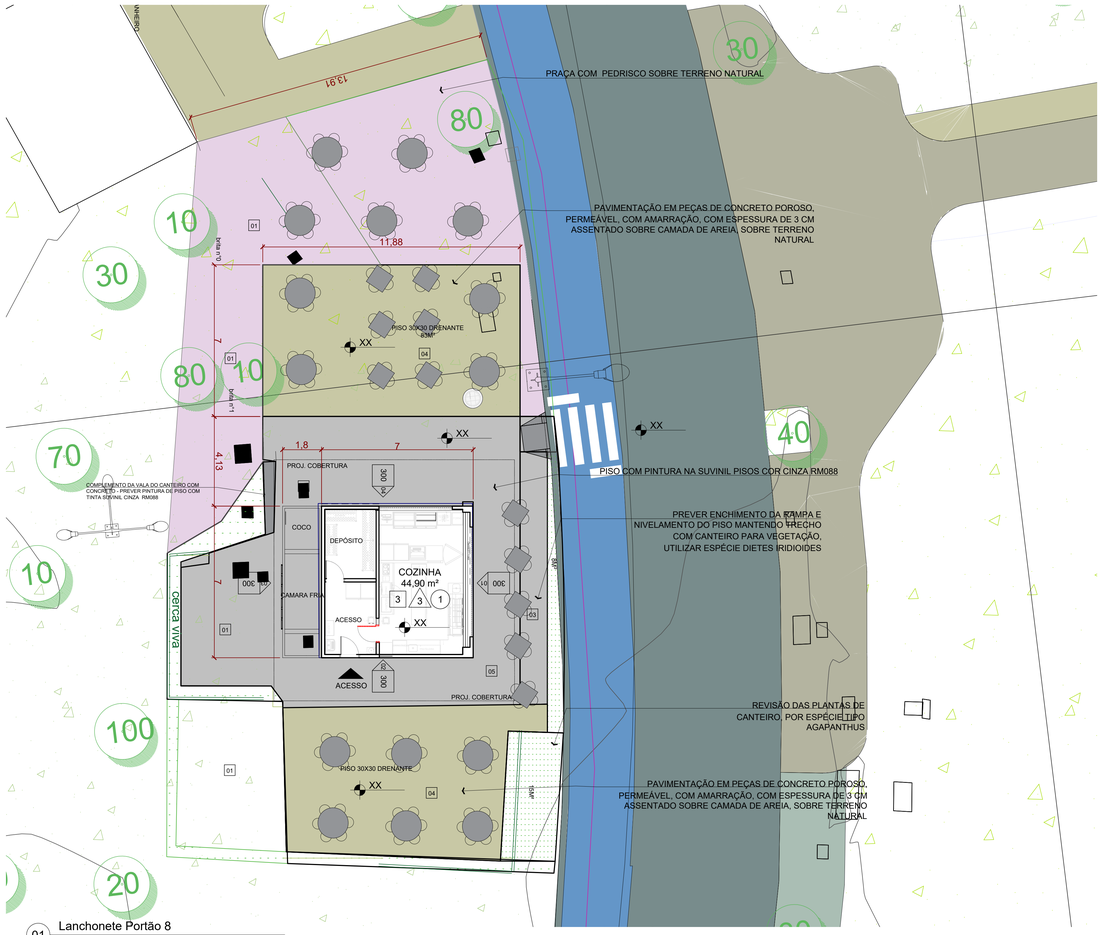

01 Lanchonete Portão 8
1:100

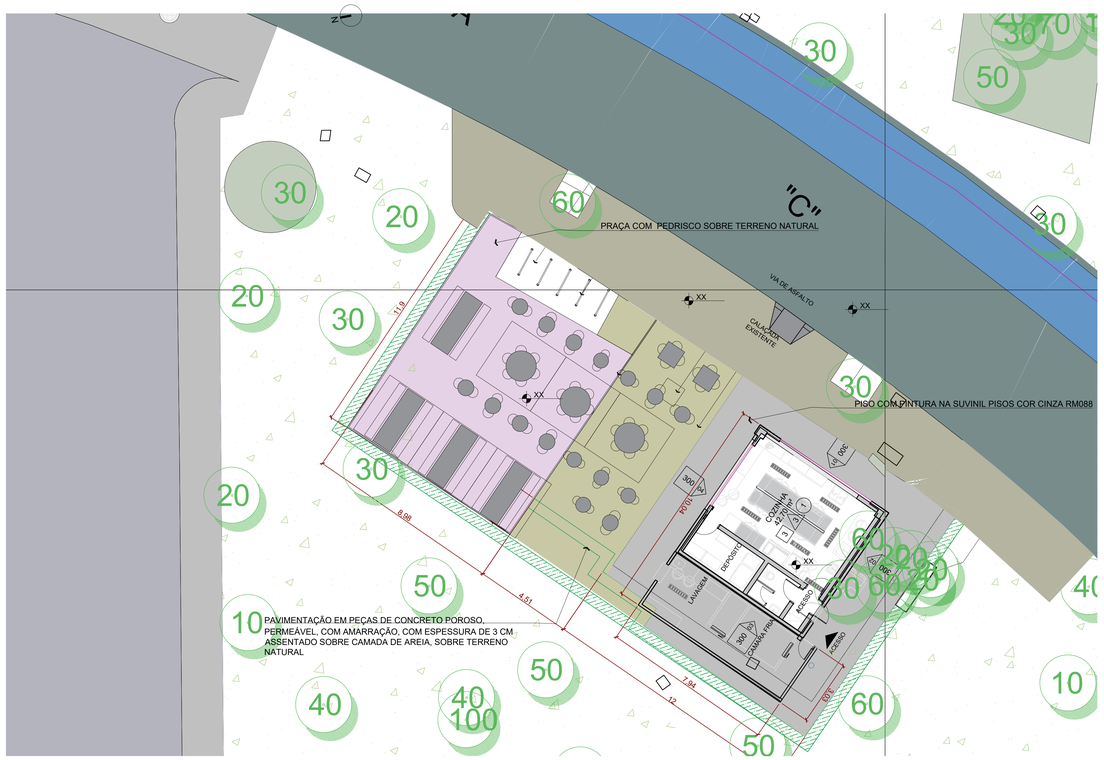

02 Lanchonete Planetário
1:100

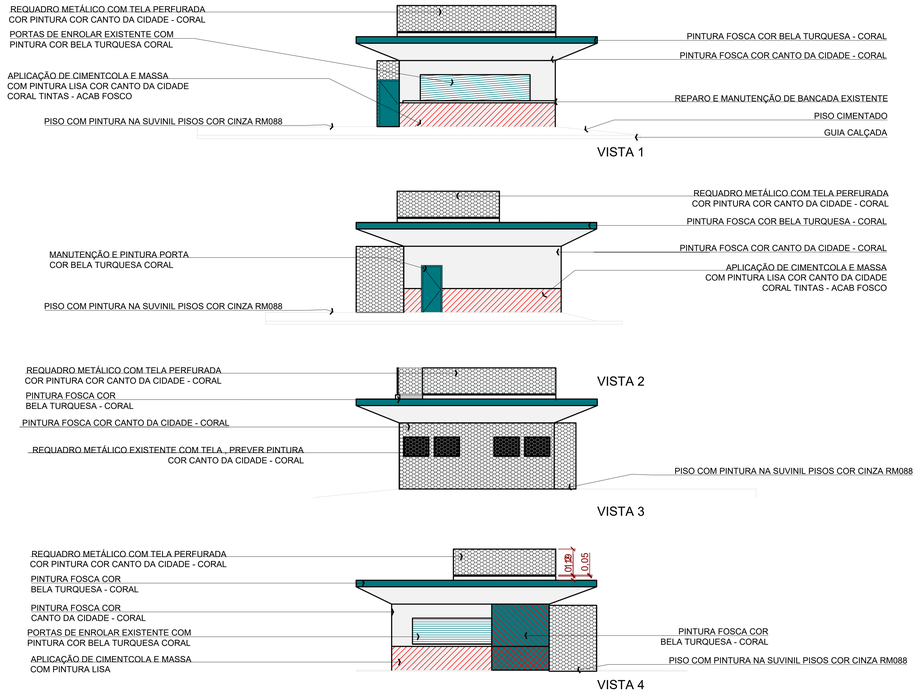

03 Elevações Lanchonetes
1:100

PLANTA CHAVE

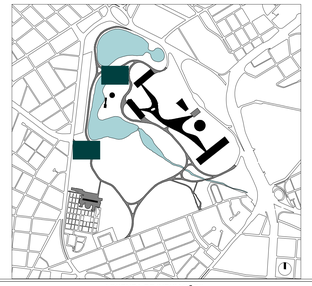

LEGENDA DE INDICAÇÕES	
INDICAÇÃO DE ELEVAÇÃO	INDICAÇÃO DE CORTE
Folha 000 / 00 Nº do desenho	Folha 00 / 000 Nome do corte

REVESTIMENTOS E ACABAMENTOS

PISO
1 - Brita lavada com orla plástica nas bordas
2 - Piso em ladrilho hidráulico Ref. Firenze 30X30cm cinza 0,45 AM Ivaí
3 - Piso cimentado
4 - Piso 30x30x6cm drenante Ref. Megadreno Braston cinza
5 - Deck em cumaru
6 - Piso interno resp. cessionário
7 - Piso em cerâmica existente
8 - Piso em técnico antiderrapante 50x50cm Ref. Elianetec 50x50 cinza

PAREDE
1 - Pintura acrílica cinza cor Canto da Cidade - Coral tintas
2 - Pintura acrílica verde cor Bela Turquesa - Coral tintas
3 - Revestimento cerâmico resp. cessionário

FORRO
1 - Forro de gesso acartonado resistente a umidade com pintura branco neve fosco

CAIXILHOS
- Portas externas com estrutura metálica pintada com tinta esmalte verde (ref: Bela Turquesa Coral)
- Portas comuns (de abrir ou correr) com batente metálico pintado com tinta esmalte verde (ref: Bela Turquesa Coral)
- Janelas basculantes com pintura esmalte verde (ref: Bela Turquesa Coral)

NOTAS GERAIS
- A execução da edificação somente se dará após a aprovação do projeto, junto aos órgãos competentes.
- Conferir medidas in-loco;
- Deverão ser desenvolvidos os projetos executivos para liberação de obras;
- Layout interno será previsto com os futuros cessionários ou ocupação da própria Urbia;
- Projeto realizado sobre levantamento planialtimétrico realizado em agosto de 2020;
- Medidas em metros;
- Declaro o atendimento às regras de acessibilidade previstas em legislação e em normas técnicas pertinentes para as edificações abertas ao público, de uso público ou privativas de uso coletivo, conforme § 1º do art. 56 da Lei nº 13.146, de 06 de julho de 2015;
- Nas edificações com mais de um pavimento deverá ser prevista a instalação de elevador obedecendo a NBR 13.994, ou plataforma elevatória ou rampas que atendam ao item 6 da NBR 9050;
- Declaro o atendimento às Lei nº 16.050 de 31 de julho de 2014, Lei nº 16.642 de 9 de maio de 2017, Lei nº 12.651, de 25 de maio de 2012 e Lei Federal 4.771/65 e suas alterações;

REV.	DESCRIÇÃO	RESPONSÁVEL	DATA
04			
03			
02			
01	TROCA DE ESCALA, FOLHAS E NOTAS	LUCIANA PITOMBO	12/04/2021
00	EMISSÃO INICIAL	LUCIANA PITOMBO	20/11/2020

CONTRATANTE:
URBIA GESTÃO DE PARQUES SPE SA.
Avenida Dra. Ruth Cardoso, 8501 - 32º andar - São Paulo, SP

CONTRATADA:
PLANTAR IDEIAS arquitetura e design urbano
PLANTAR IDEIAS LTDA
Rua Borges Lagoa, 971 cj 124 - São Paulo, SP

CONCEDENTE:
SECRETARIA DO VERDE E MEIO AMBIENTE DO MUNICÍPIO DE SÃO PAULO

PROJETO:
PARQUE IBIRAPUERA
Av. Pedro Álvares Cabral, s/n - Vila Mariana

DISCIPLINA: ARQUITETURA
FASE: ANTEPROJETO

TÍTULO:
LANCHONETES PLANETÁRIO E PORTÃO 8

AUTOR DO PROJETO:
FELIPE NOGUEIRA STRACCI - CAU A59354-0
LUCIANA DE MORAES PITOMBO - CAU A117308-1

DATA: 12/04/2021
ESCALA: INDICADA

PRANCHA: ARQ-IBI-AB.-AP-300
REVISÃO: R01