

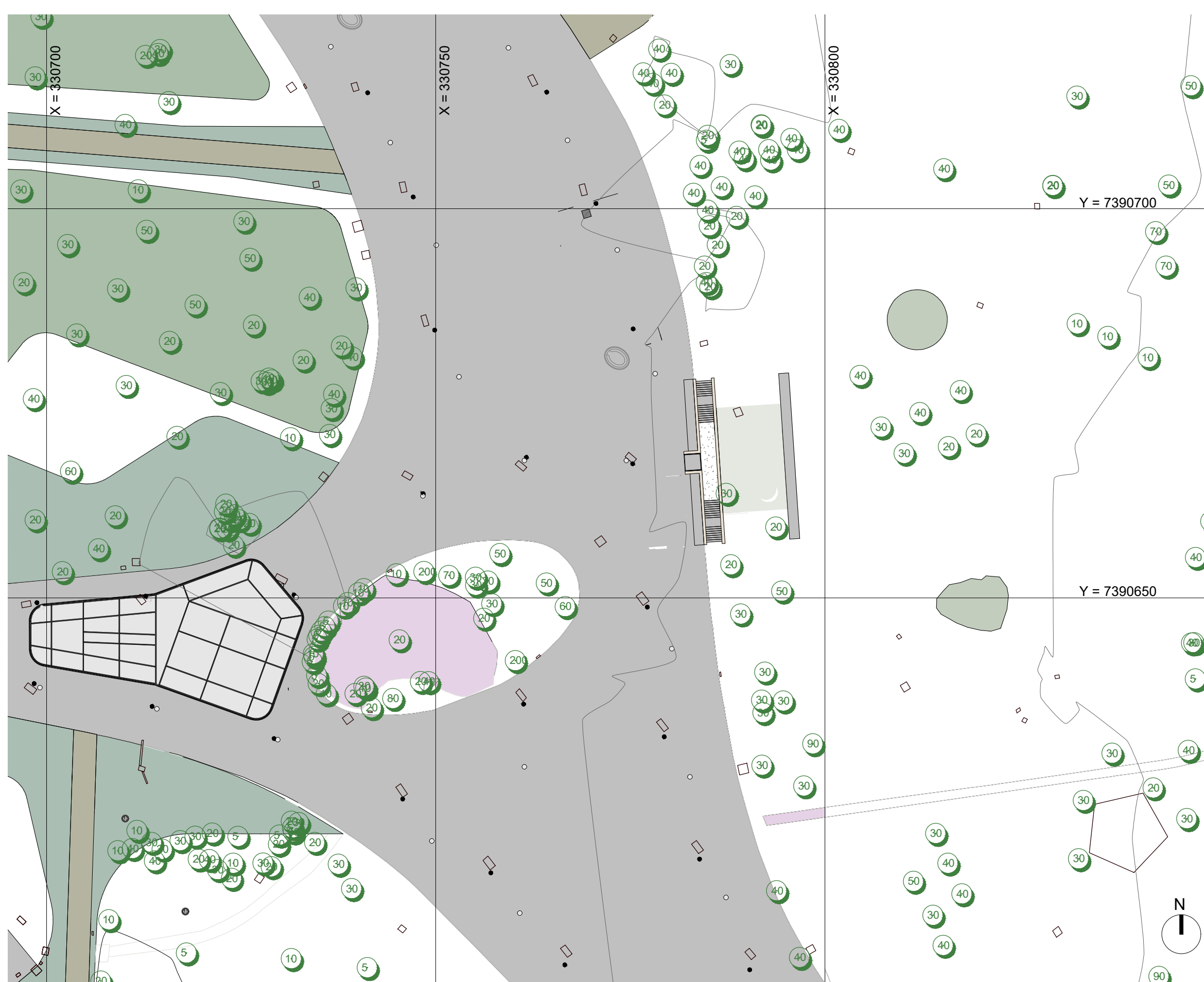

1 Planta geral de implantação e demolição  
1: 500

**LEGENDA DEMOLIÇÃO**  
 PROJEÇÃO DE EDIFÍCIOS A DEMOLIR  
 TOTAL A DEMOLIR:  
 Sanitário marquise (1): 145,00m<sup>2</sup>



2 Planta geral de implantação da proposta  
1: 500

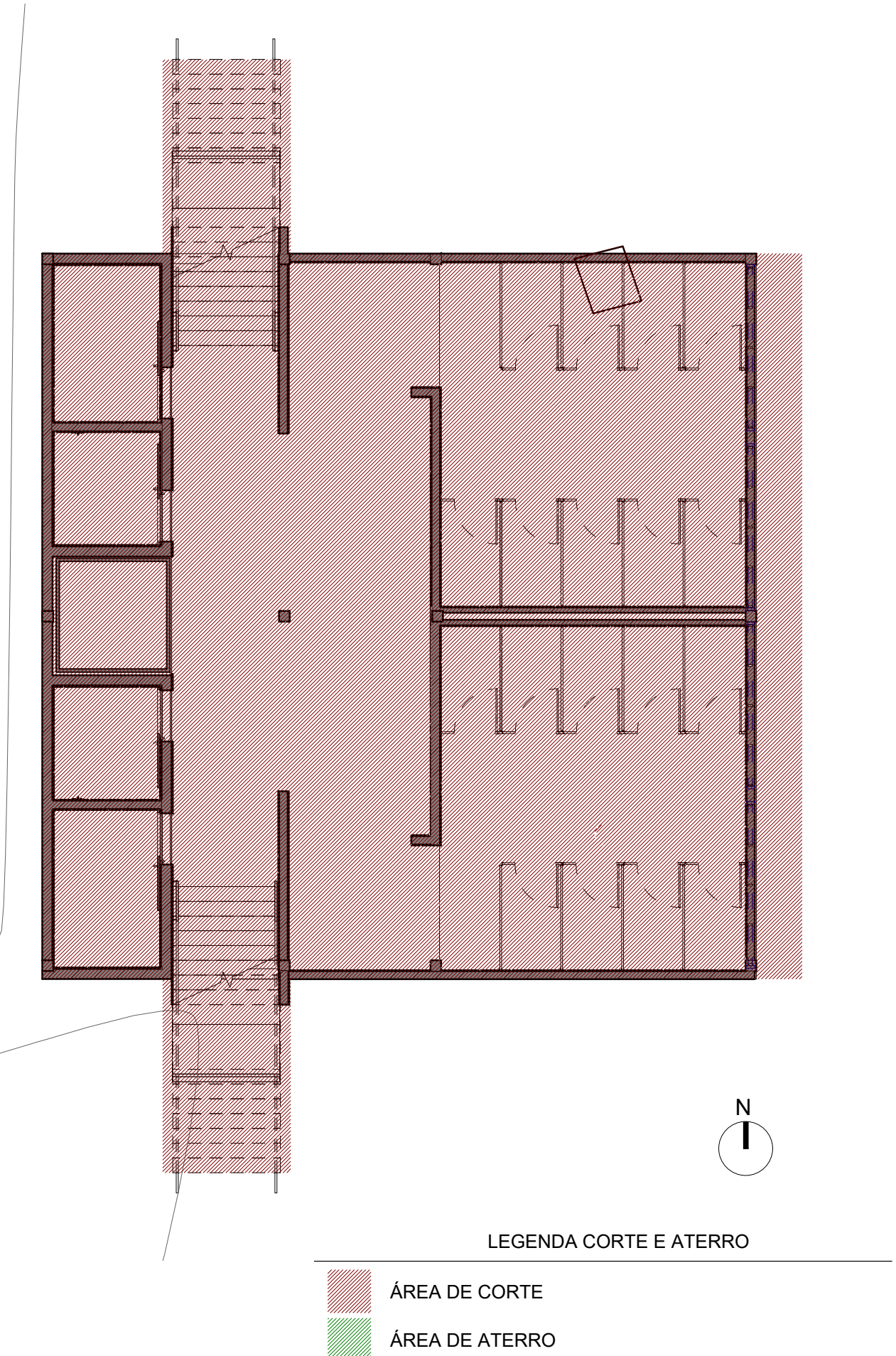

3 Planta corte/aterro  
1: 100

**LEGENDA CORTE E ATERRO**  
 ÁREA DE CORTE  
 ÁREA DE ATERRO  
 TOTAL  
 Corte: 601,45 m<sup>2</sup>  
 Aterro: 0,00 m<sup>2</sup>

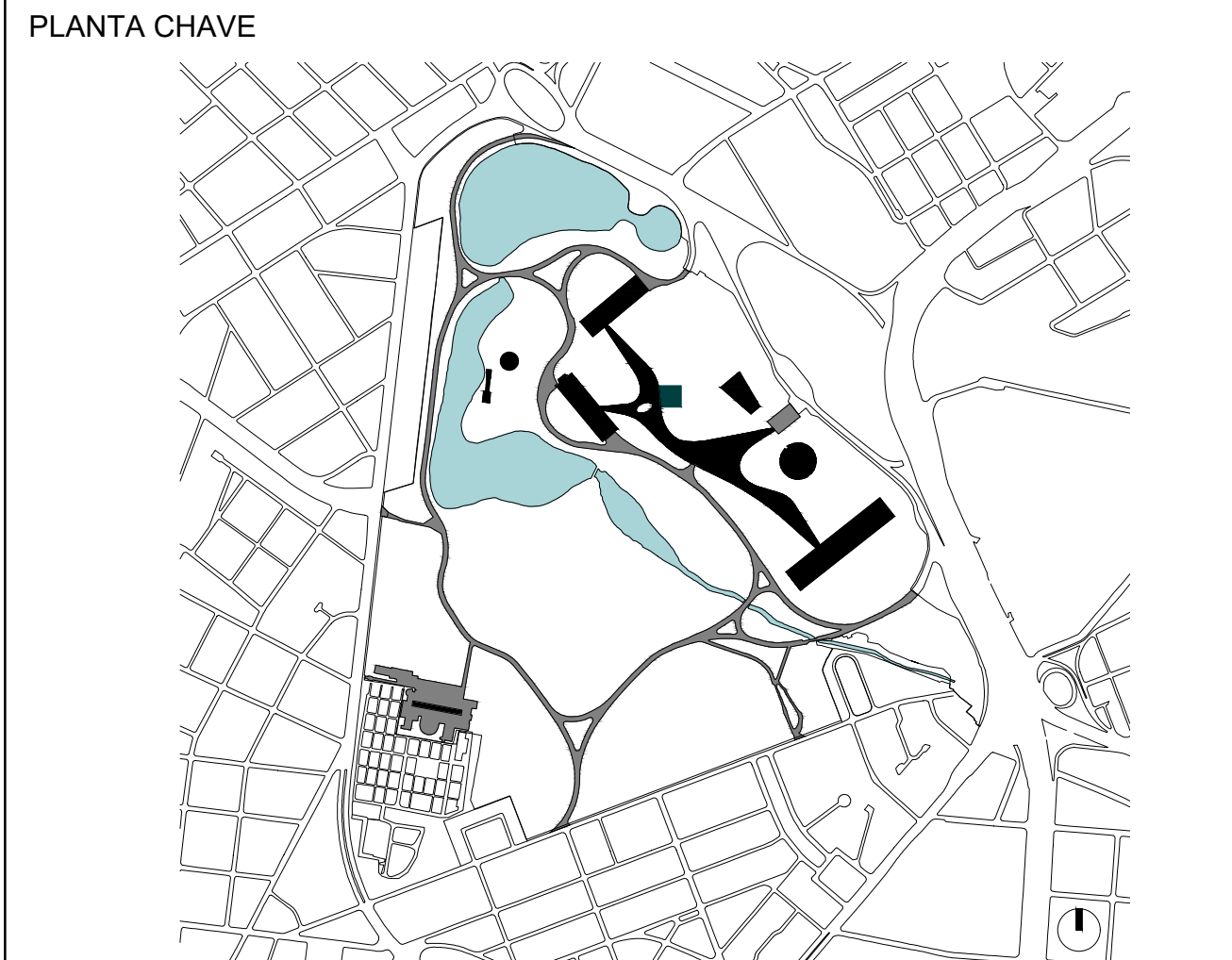

**LEGENDA DE INDICAÇÕES**

INDICAÇÃO DE ELEVACÃO	INDICAÇÃO DE CORTE
Folha: 4000	W do desenho: 4000
	Folha: 03
	Nome do corte:

**REVESTIMENTOS E ACABAMENTOS**

- Piso de placa cimentícia 60x60cm
- Deck sobre estrutura metálica com ripado de 10cm em madeira ecológica (ref. Arkos)
- Deck sobre estrutura metálica com ripado de 10cm em madeira Cumaru certificada
- Piso cerâmico verde de 10x10cm
- Piso cerâmico 24x24cm (ref. Piso Industrial Galinha Gressit)
- Piso de granito, granito 0 e cimento cinza com junta plástica a cada 1,00m

**PAREDE**

- Panela pré-fabricado de concreto aparente
- Pintura acrílica branco neve fosco
- Revestimento cerâmico verde de 10x10cm
- Revestimento cerâmico esmalhado branco de 20x20cm
- Revestimento em pedra de mão

**FORRO**

- Forro de gesso acartonado com pintura branco neve fosco
- Forro de gesso acartonado resistente a umidade com pintura branco neve fosco
- Forro em ripa de eucalipto com diâmetro máximo de 3cm (biriba)

**CAIXILHOS**

- Portas comuns (de abrir ou correr) com batente metálico pintado com tinta esmalte verde (ref. 78GG Coral) com folhas em madeira maciça e pintura verde (ref. 78GG Coral)

**ESTRUTURA**

- Estrutura metálica parafusada com tratamento anti-chamas e acabamento em pintura esmalte verde (ref. 78GG Coral)

**LEGENDA DE EQUIPAMENTOS**

- ▼ Ponto de Lógica
- ⊕ Ponto de Água
- ⚡ Caixa de Força

**DIRETRIZES COMPLEMENTARES**

- Todos os banheiros deverão ser equipados com dispenser, assentos, divisórias melanímicas entre espaços e no caso das unidades PCD deverão ser consideradas todas as barras de apoio, abertura de portas com apoio e trinco especial, visores de altura diferenciada, alavanca para descargas e demais equipamentos que se façam necessários;
- Todos os equipamentos hidráulicos e elétricos deverão ser eficientes e economizadores;
- Todas as diretrizes devem ser atendidas por meio de projetos complementares a serem desenvolvidos mediante a aprovação e/ou anuência do anteprojeto.

**ÁREA DE SANITÁRIO MARQUISE 01**

Área edificada	Total: 189,30 m <sup>2</sup>
	Construída: 130,50 m <sup>2</sup>

**NOTAS GERAIS**

- A execução da edificação somente se dará após a aprovação do projeto, junto aos órgãos competentes.
- Conferir medidas in- loco.
- Deverão ser desenvolvidos os projetos executivos para liberação de obras.
- Layout interno será previsto com os futuros concessionários ou ocupação da própria Urbia;
- Projeto realizado sobre levantamento planialtimétrico realizado em agosto de 2020;
- Medidas em metros;
- Declaro o atendimento às regras de acessibilidade previstas em legislação e em normas técnicas pertinentes para as edificações abertas ao público, de uso público ou privativas de uso coletivo, conforme § 1º do art. 28 da Lei nº 13.140, de 06 de julho de 2015;
- Nas edificações com mais de um pavimento deverá ser prevista a instalação de elevador obedecendo a NBR 13.094, ou plataforma elevatória ou rampas que atendam ao item 6 da NBR 9050;
- Declaro o atendimento às Lei nº 16.050 de 31 de julho de 2014, Lei nº 16.642 de 9 de maio de 2017, Lei nº 12.651, de 25 de maio de 2012 e Lei Federal 4.771/85 e suas alterações;

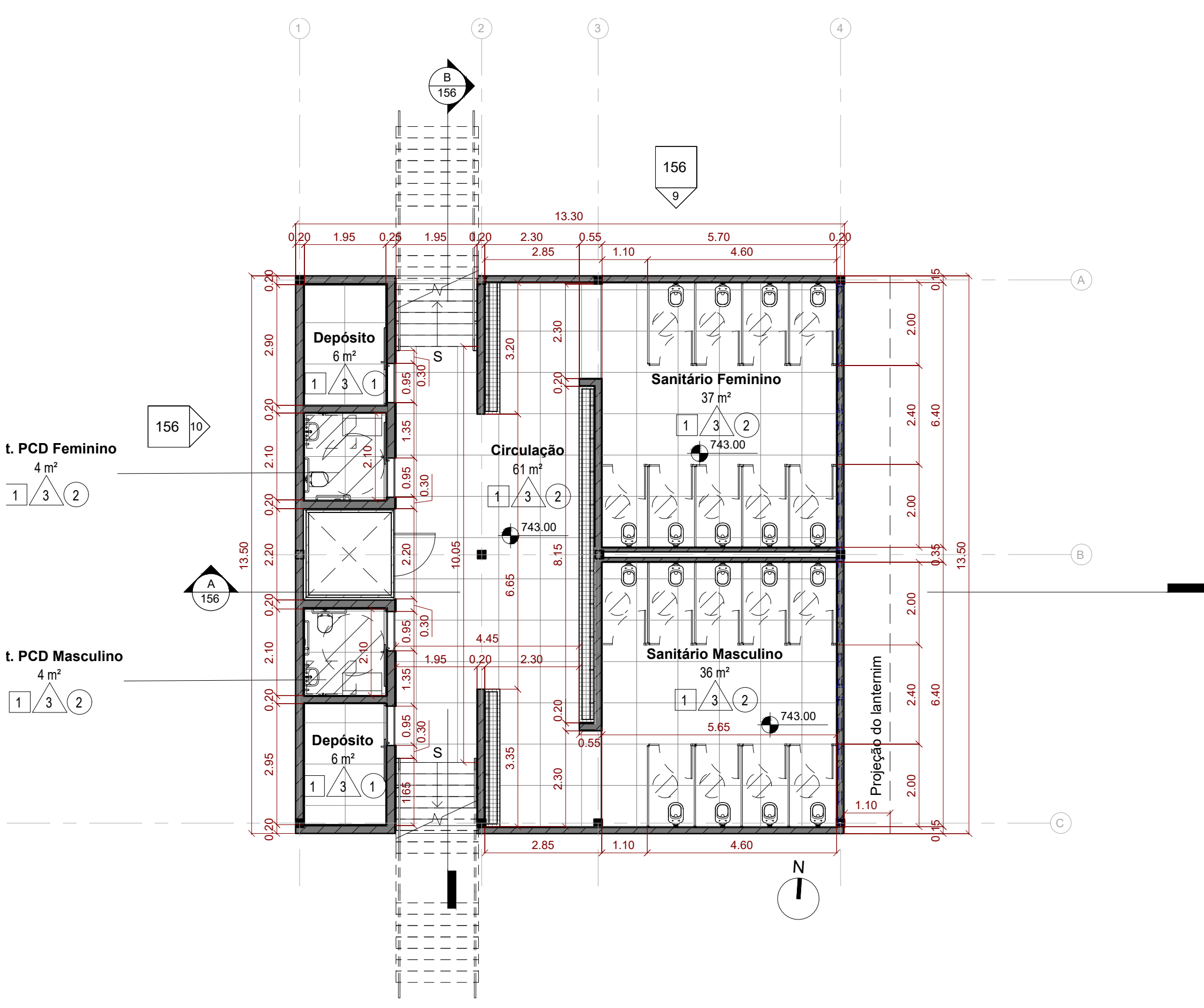

4 Planta Subsolo  
1: 100

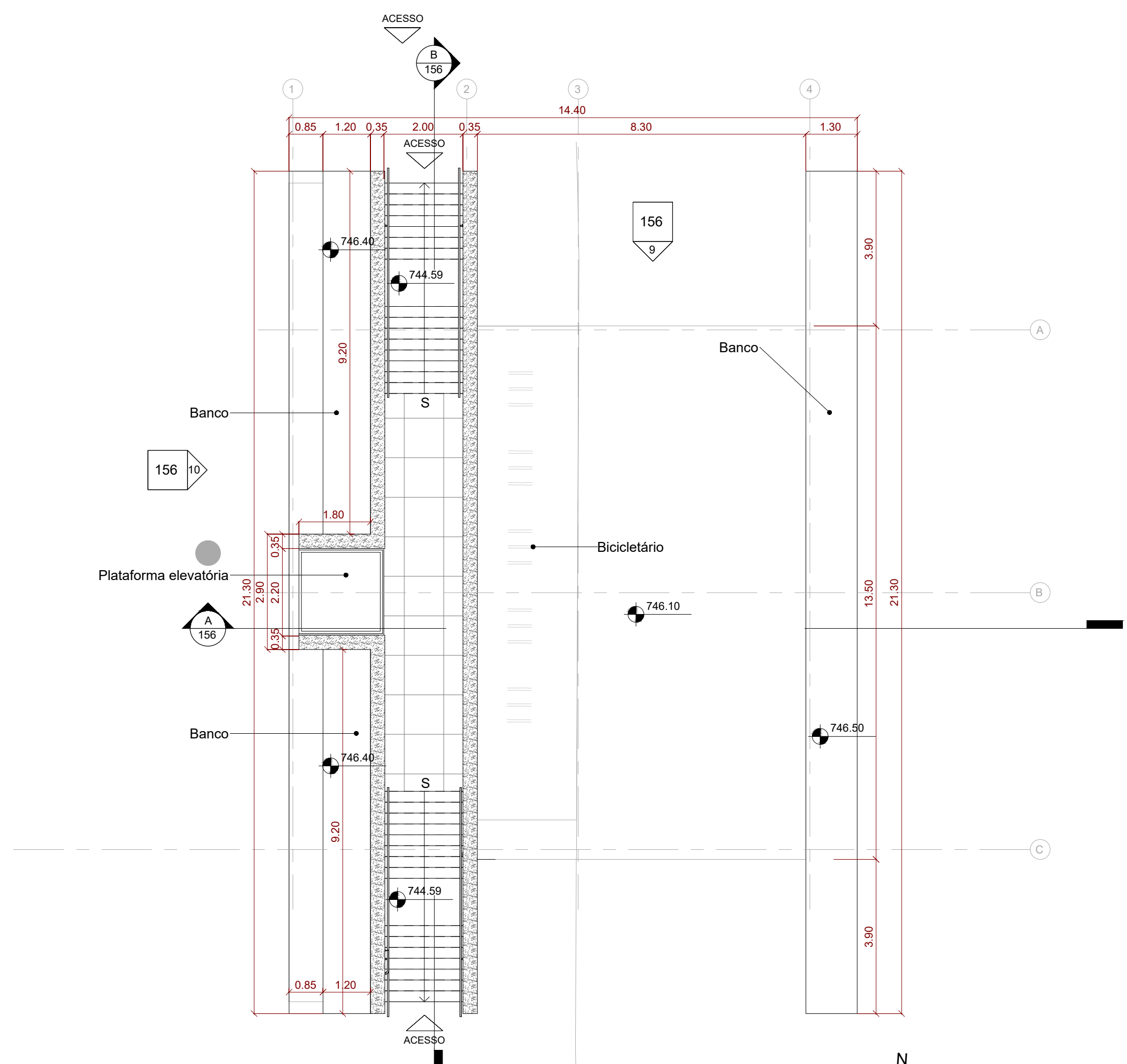

5 Planta Térreo  
1: 100

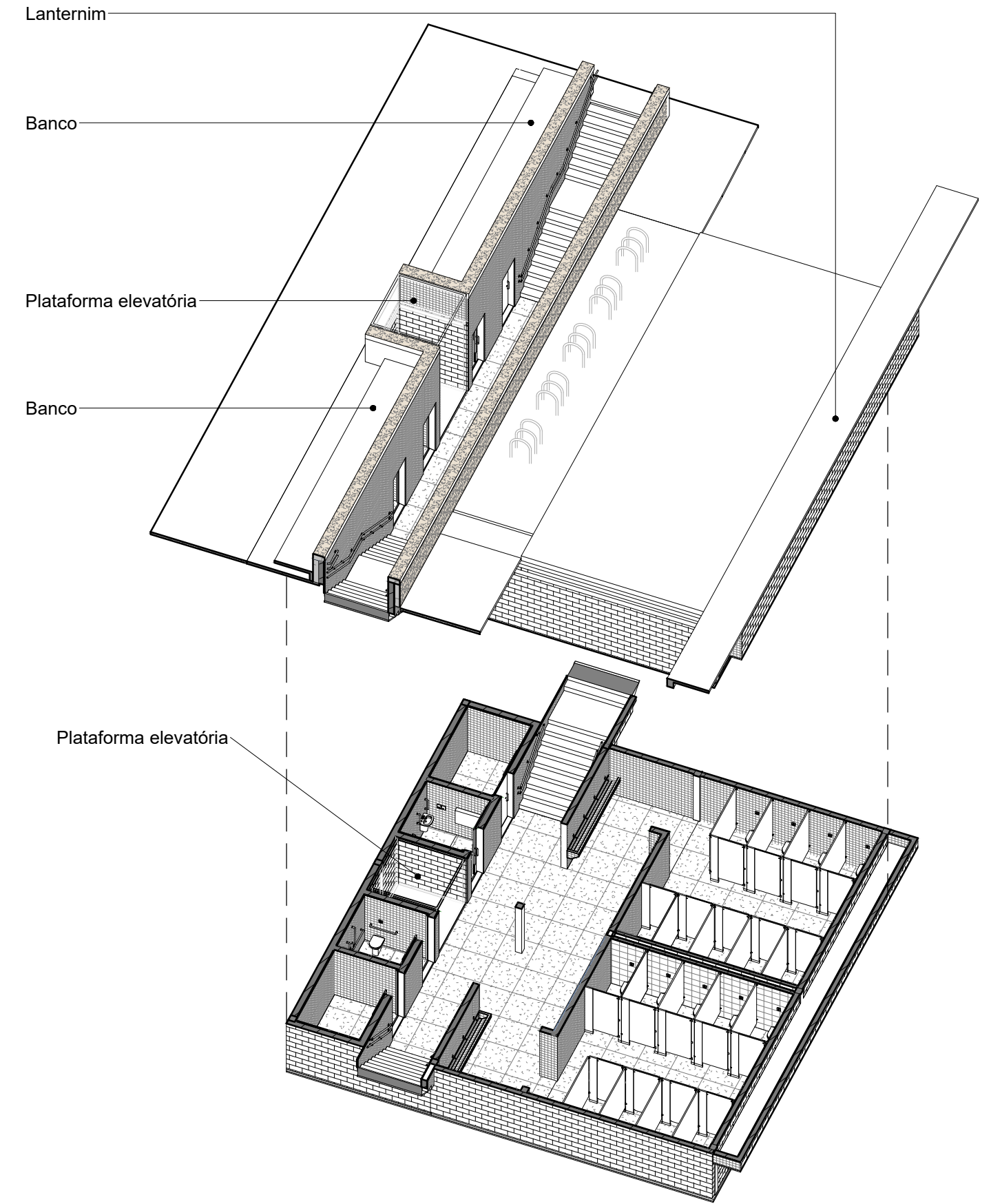

6 Perspectiva

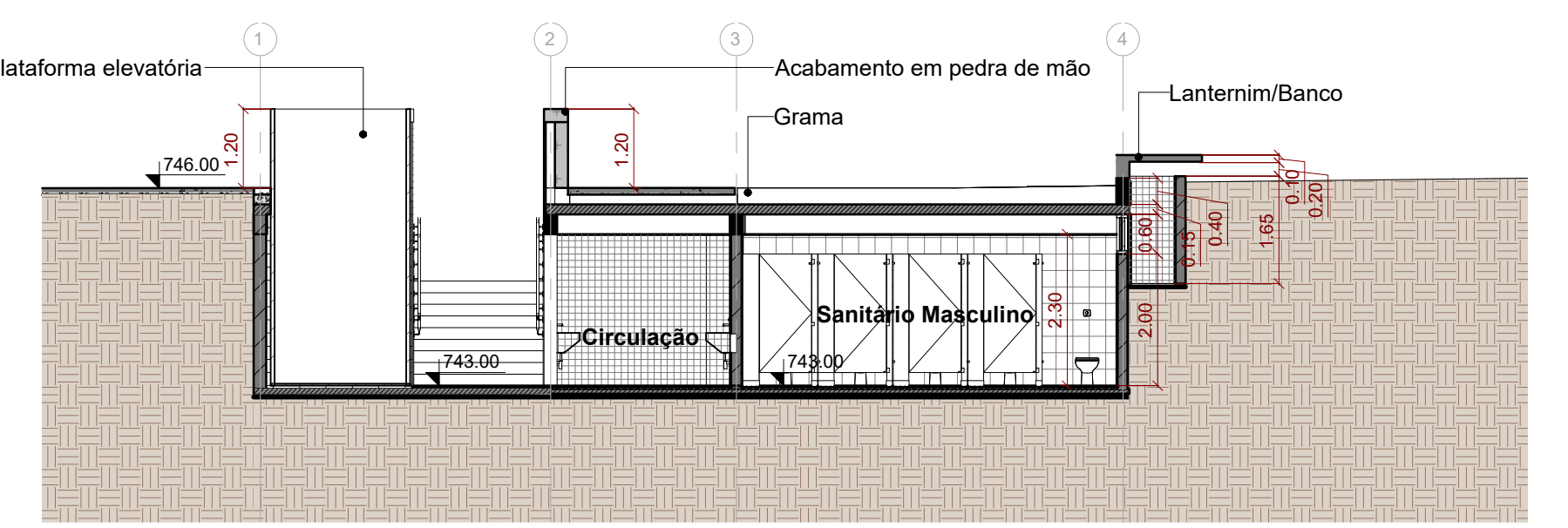

7 Corte A  
1: 100

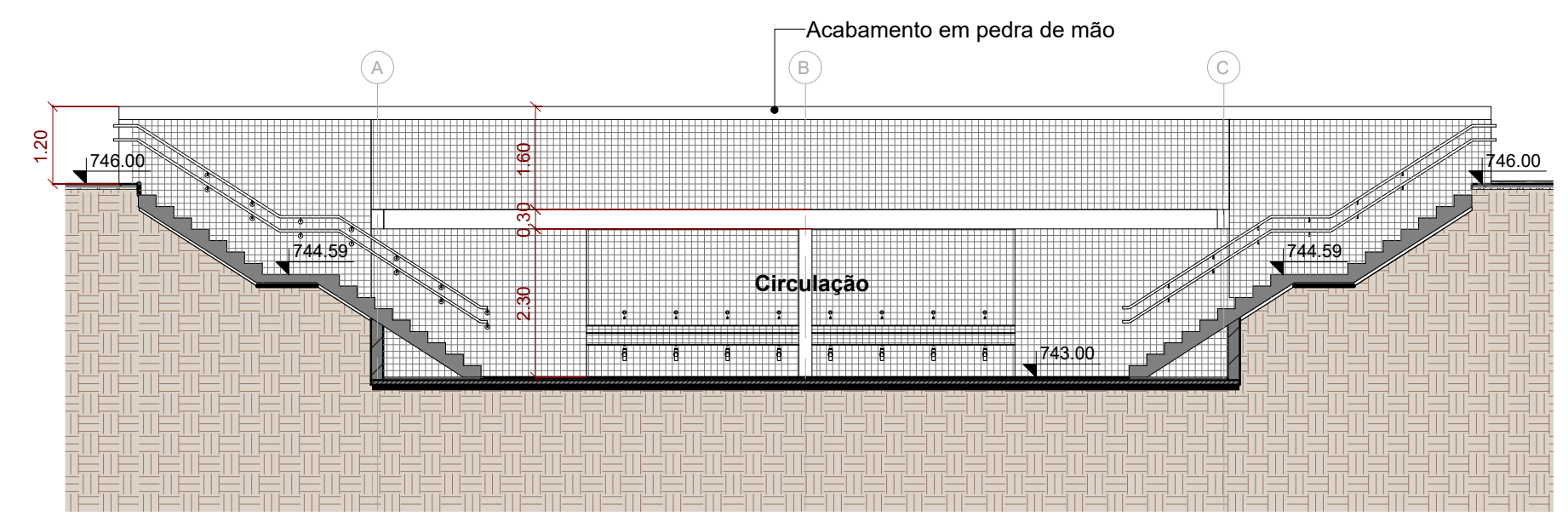

8 Corte B  
1: 100

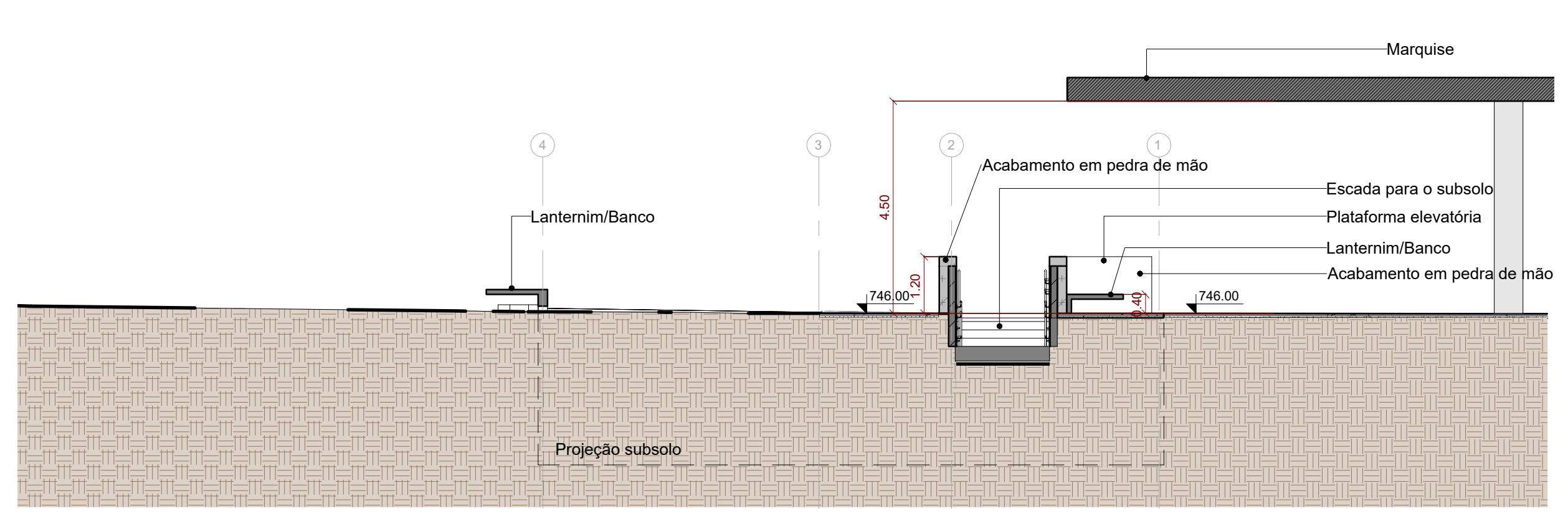

9 Elevação 1  
1: 100

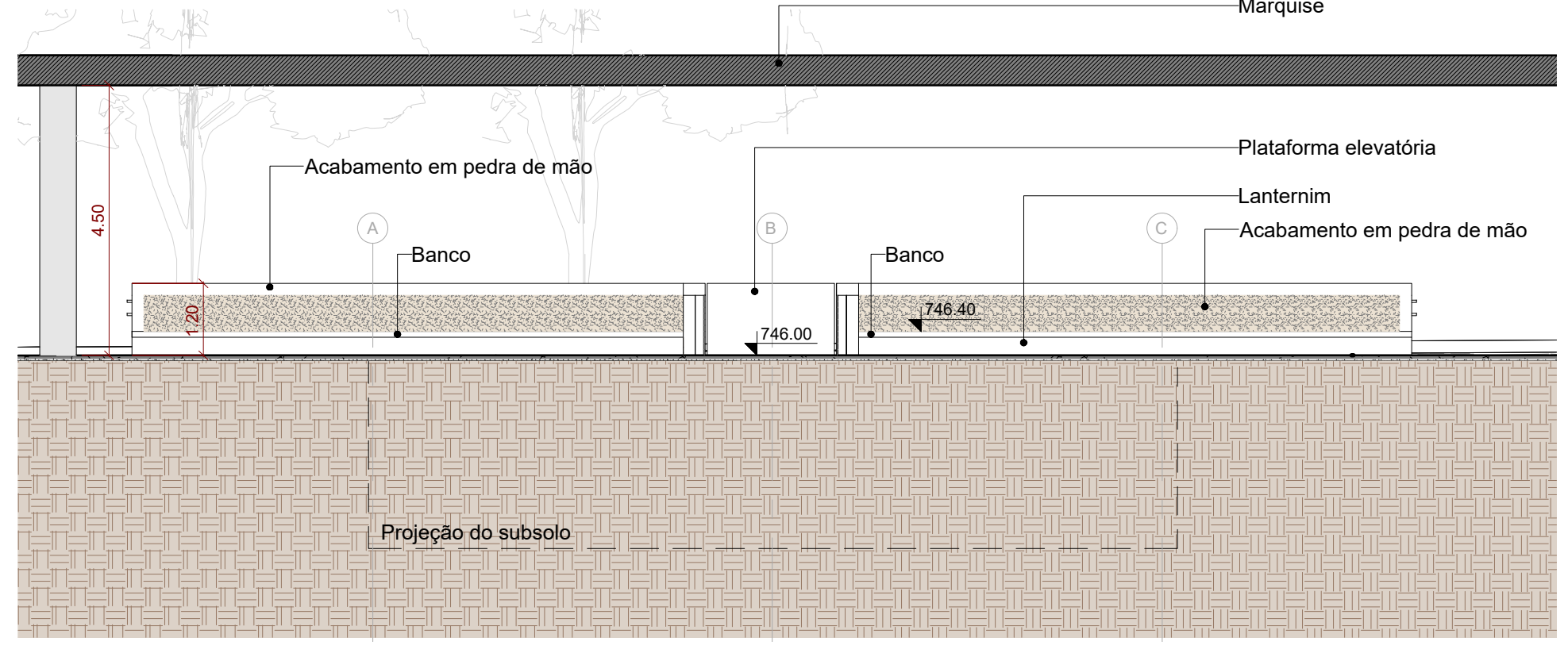

10 Elevação 2  
1: 100

REV.	DESCRIÇÃO	RESPONSÁVEL	DATA
04			
03			
02			
01	REVISÃO GERAL, ALTERAÇÃO DE TÍTULO DE FOLHA	MIRIAM RIBEIRO	12/04/2021
00	EMISSÃO INICIAL	RODRIGO COELHO	20/11/2020

CONTRATANTE:	CONTRATADA:
<b>urbia</b> A NATUREZA NOS CONECTA URBIA GESTÃO DE PARQUES SPE SA Avenida Dra. Ruth Cardoso, 8501 - 32º andar - São Paulo, SP	<b>PLANTAR IDEIAS</b> arquitetura e design urbano PLANTAR IDEIAS LTDA Rua Borges Lagos, 971 cj 124 - São Paulo, SP

CONCEDENTE:  
SECRETARIA DO VERDE E MEIO AMBIENTE DO MUNICÍPIO DE SÃO PAULO

PROJETO:  
**PARQUE IBIRAPUERA**  
Av. Pedro Álvares Cabral, s/n - Vila Mariana

DISCIPLINA:  
**ARQUITETURA**

FASE:  
**ANTEPROJETO**

TÍTULO:  
**SANITÁRIO MARQUISE (1)**

AUTOR DO PROJETO:  
FELIPE NOGUEIRA STRACCI - CAU A59354-0  
LUCIANA DE MORAES PITOMBO - CAU A117308-1

DATA:  
12/04/2021

ESCALA:  
INDICADA

PRANCHA:  
**ARQ-IBI-SA.01-AP-156**

REVISÃO:  
**R01**