

1 Planta geral de implantação e demolição
1:500

LEGENDA DEMOLIÇÃO
PROJEÇÃO DE EDIFÍCIOS A DEMOLIR
TOTAL A DEMOLIR:
Sanitário marquise (2): 145,00m²

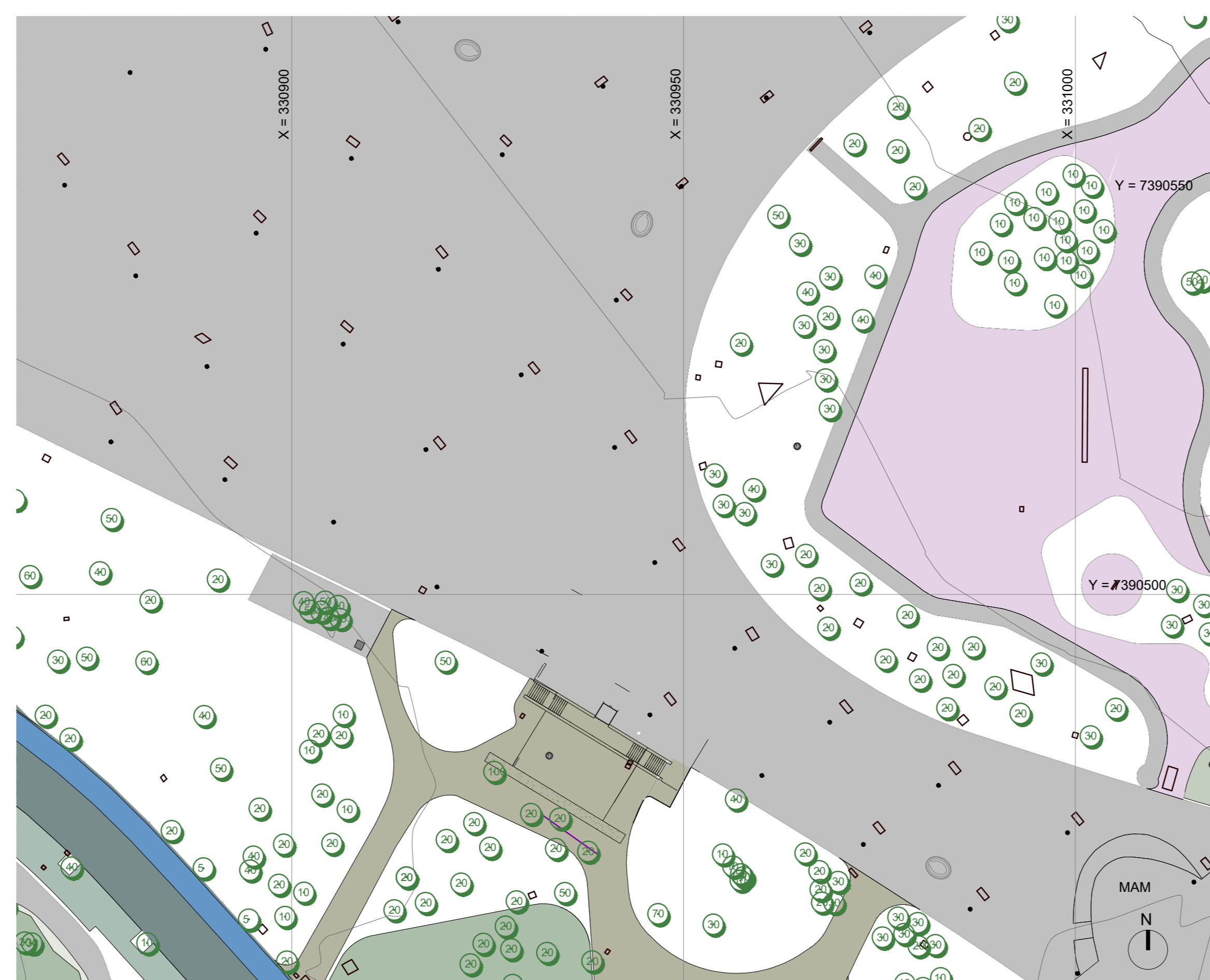

2 Planta geral de implantação da proposta
1:500

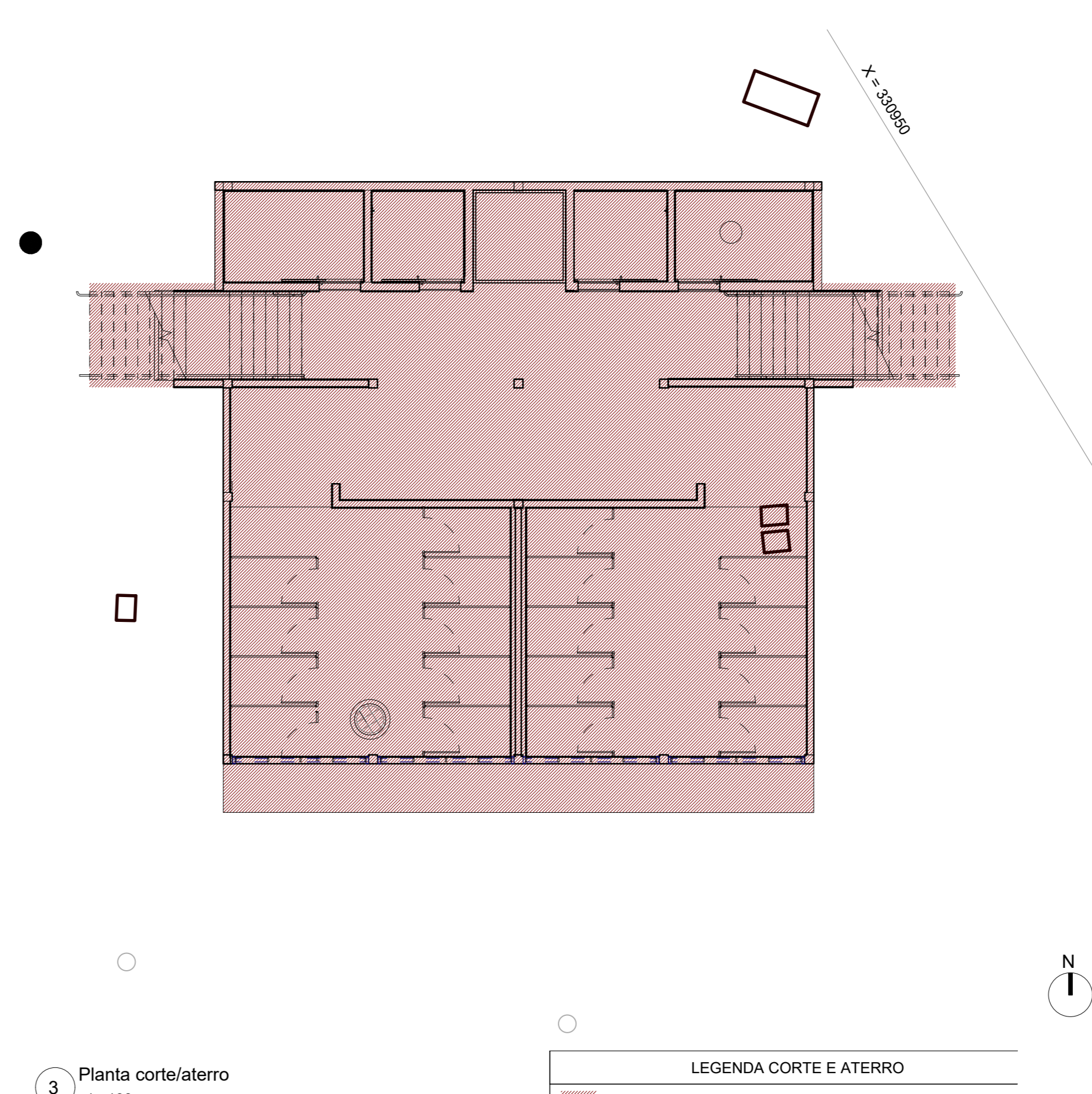

3 Planta corte/aterro
1:100

LEGENDA CORTE E ATERRAMENTO
ÁREA DE CORTE
ÁREA DE ATERRAMENTO
TOTAL:
Corte: 102,631 m²
Aterro: 0,00 m²

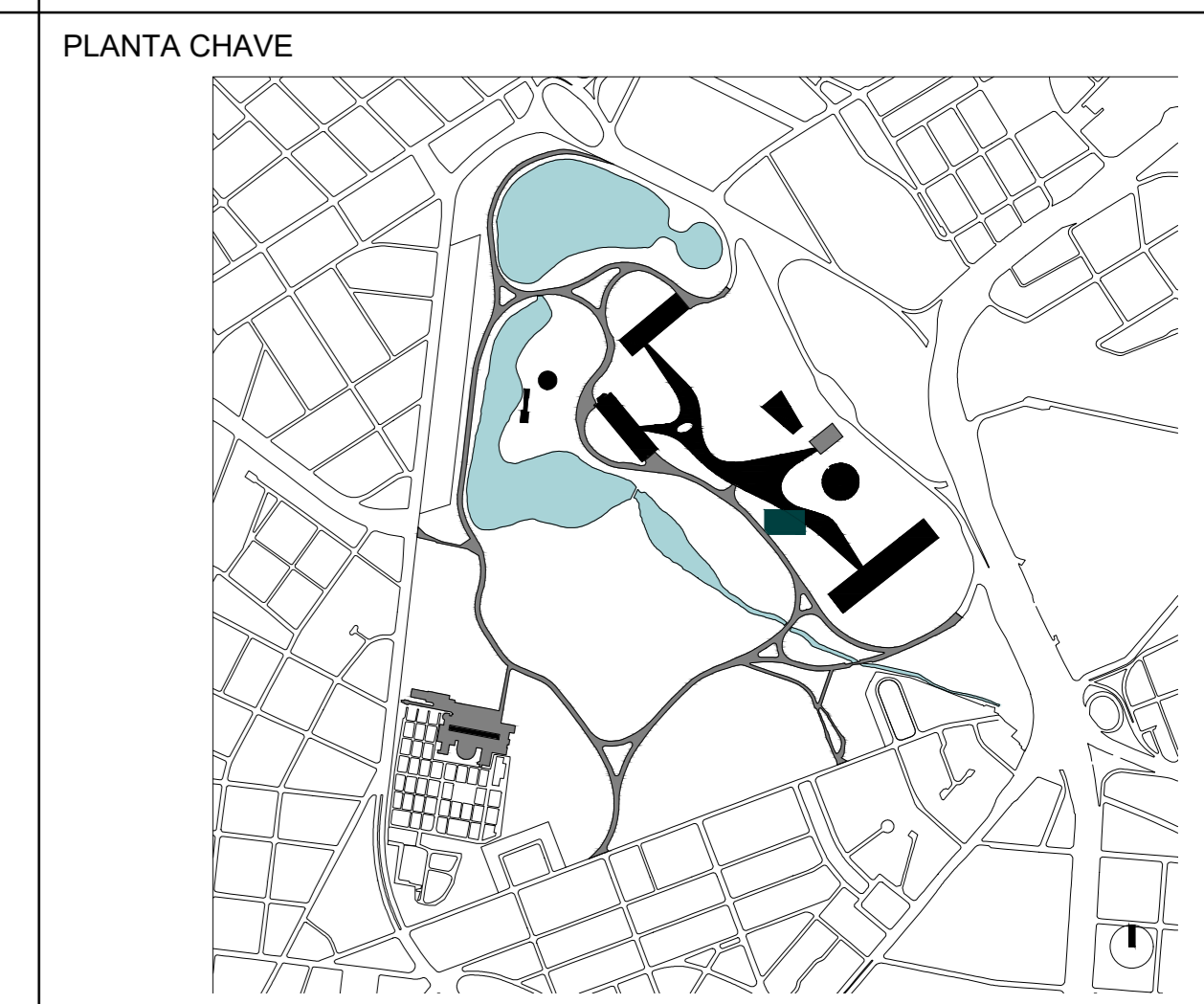

LEGENDA DE INDICAÇÕES

INDICAÇÃO DE ELEVACÃO	INDICAÇÃO DE CORTE
Folha: 4000	Nº do desenho: 0000
	Folha: 000
	Nome do sítio:

REVESTIMENTOS E ACABAMENTOS

PISO
1 - Piso de placa cimentícia 60x60cm
2 - Deck sobre estrutura metálica com ripado de 10cm em madeira ecológica (ref. Arkos)
3 - Deck sobre estrutura metálica com ripado de 10cm em madeira Cumaru certificada
4 - Piso cerâmico verde de 10x10cm
5 - Piso cerâmico 24x24cm (ref. Piso Industrial Gail linha Gressit)
6 - Piso de granilite, granilha 0 e cimento cinza com junta plástica a cada 1,00 m

PAREDE

1 - Painel pré-fabricado de concreto aparente
2 - Pintura acrílica branco neve fosco
3 - Revestimento cerâmico verde de 10x10cm
4 - Revestimento cerâmico esmalhado branco de 20x20cm
5 - Revestimento em pedra de mão

FORRO

1 - Forro de gesso acartonado com pintura branco neve fosco
2 - Forro de gesso acartonado resistente a umidade com pintura branco neve fosco
3 - Forro em ripa de eucalipto com diâmetro máximo de 5cm (barba)

CAIXILHOS

- Portas comuns (de abrir ou correr) com batente metálico pintado com tinta esmalte verde (ref. 785G Coral) com folhas em madeira maciça e pintura verde (ref. 785G Coral)

ESTRUTURA

- Estrutura metálica parafusada com tratamento anti-chamas e acabamento em pintura esmalte verde (ref. 78G Coral)

LEGENDA DE EQUIPAMENTOS

▼ Ponto de Lógica	⊕ Ponto de Água	⚡ Caixa de Força
-------------------	-----------------	------------------

DIRETRIZES COMPLEMENTARES

- Todos os banheiros deverão ser equipados com dispenser, assentos, divisórias melâmicas entre espelhos e no caso das unidades PCD deverão ser consideradas todas as barras de apoio, abertura de portas com apoio e trinco especial, vasos de altura diferenciada, alavanca para descargas e demais equipamentos que se façam necessários;
- Todos os equipamentos hidráulicos e elétricos deverão ser eficientes e economizadores;
- Todas as diretrizes devem ser atendidas por meio de projetos complementares a serem desenvolvidos mediante a aprovação e/ou anuência do anteprojeto.

ÁREA DE SANITÁRIO MARQUISE 02

Área edificada
Total: 190,97 m²
Construída: 148,20 m²

NOTAS GERAIS

- A execução da edificação somente se dará após a aprovação do projeto, junto aos órgãos competentes.
- Conferir medidas in-loco;
- Deverão ser desenvolvidos os projetos executivos para liberação de obras;
- Layout interno será previsto com os futuroscessionários ou ocupação da própria Urbia;
- Projeto realizado sobre levantamento planialtimétrico realizado em agosto de 2020;
- Medidas em metros;
- Declaro o atendimento às regras de acessibilidade previstas em legislação e em normas técnicas pertinentes para as edificações abertas ao público, de uso público ou privativas de uso coletivo, conforme o art. 1º do art. 56 da Lei nº 13.146, de 06 de julho de 2015;
- Nas edificações com mais de um pavimento deverá ser prevista a instalação de elevador obedecendo a NBR 13.994, ou plataforma elevatória ou rampas que atendam ao item 6 da NBR 9050;
- Declaro o atendimento às Leis nº 16.050 de 31 de julho de 2014, Lei nº 16.942 de 9 de maio de 2017, Lei nº 12.651, de 25 de maio de 2012 e Lei Federal 4.771/65 e suas alterações;

REVISÃO	DESCRIÇÃO	RESPONSÁVEL	DATA
01	REVISÃO GERAL - ALTERAÇÃO DE TÍTULO DE FOLHA	MIRIAM RIBEIRO	12/04/2021
02	EMISSÃO INICIAL	RODRIGO COELHO	20/11/2020

CONTRATANTE:	CONTRATADA:
urbia NATUREZA NOS CONECTA	PLANTAR IDEIAS arquitetura e design urbano
URBIA GESTÃO DE PARQUES SPA S/A Avenida Dra. Ruth Cardoso, 8501 - 32º andar - São Paulo, SP	PLANTAR IDEIAS LTDA Rua Borges Lagoa, 971 - Vila Mariana, São Paulo, SP

CONCEDENTE:
SECRETARIA DO VERDE E MEIO AMBIENTE DO MUNICÍPIO DE SÃO PAULO

PROJETO:
PARQUE IBIRAPUERA
Av. Pedro Álvares Cabral, s/n - Vila Mariana

DISCIPLINA:
ARQUITETURA

FASE:
ANTEPROJETO

TÍTULO:
SANITÁRIO MARQUISE (2)

AUTOR DO PROJETO:	DATA:	ESCALA:
FELIPE NOGUEIRA STRACCI - CAU A59354-0 LUCIANA DE MORAES PITOMBO - CAU A117308-1	12/04/2021	INDICADA

FRANCHA:	REVISÃO:
ARQ-IBI-SA.02-AP-157	R01

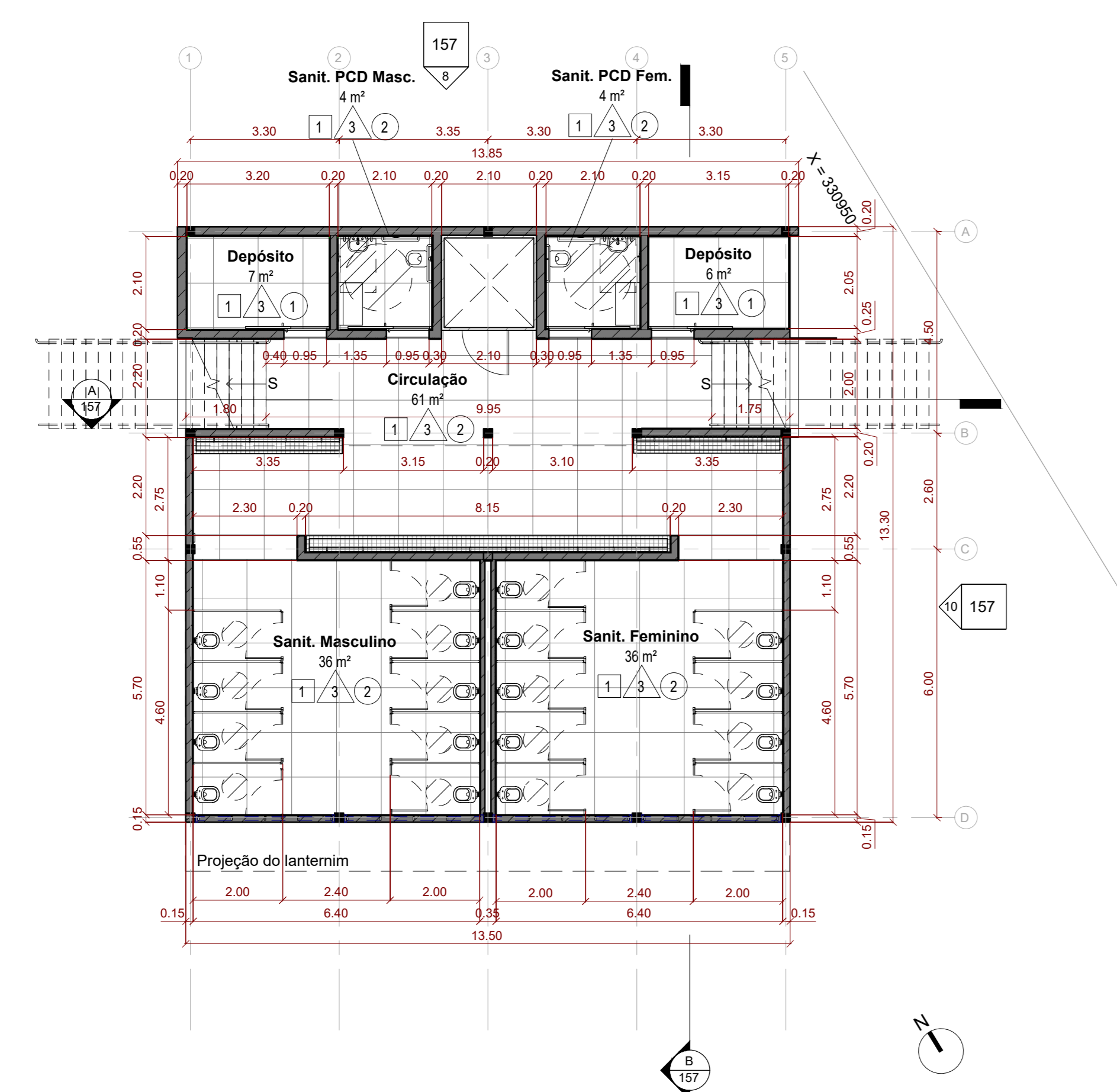

4 Planta Subsolo
1:100

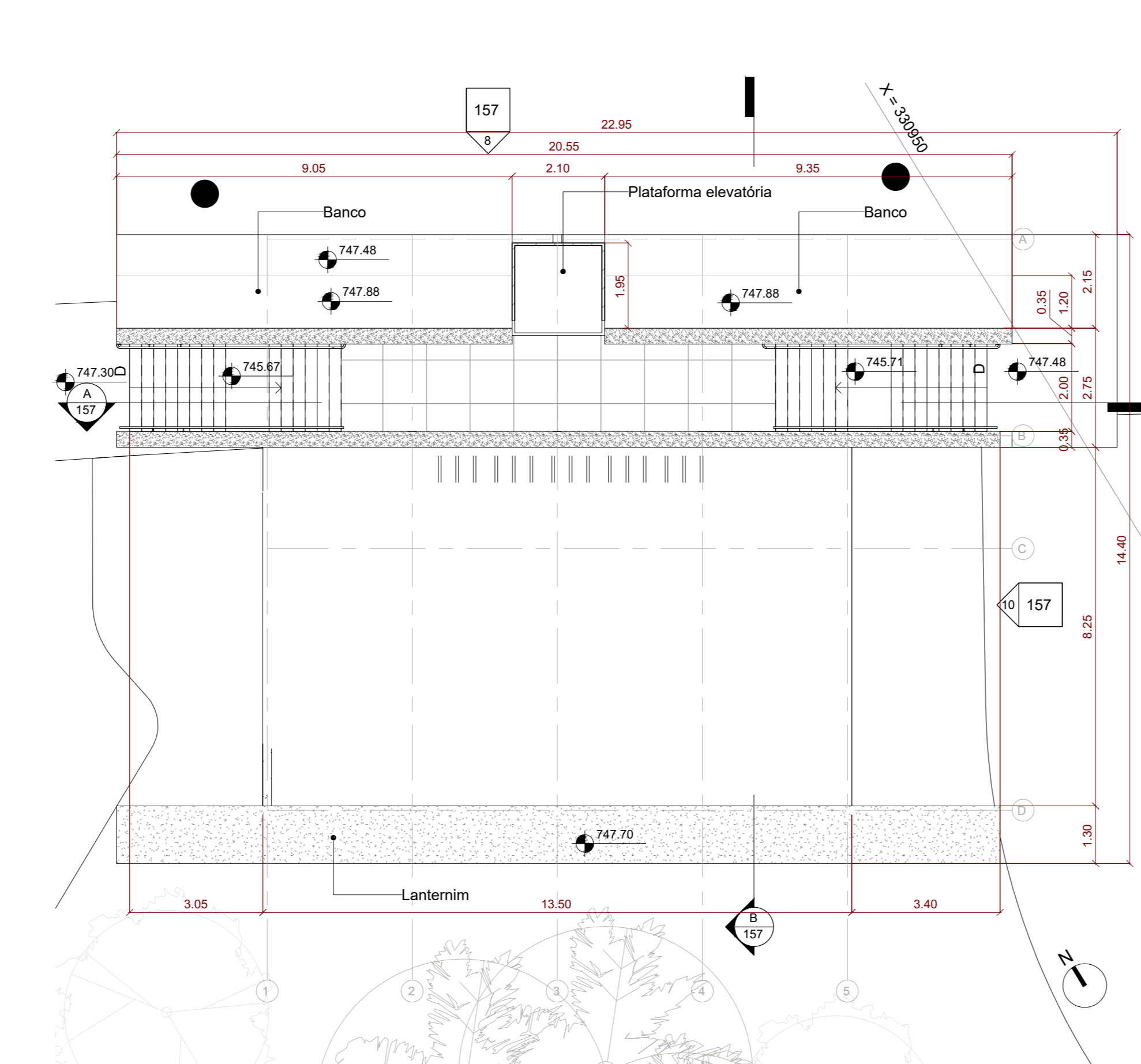

5 Planta Térreo
1:100

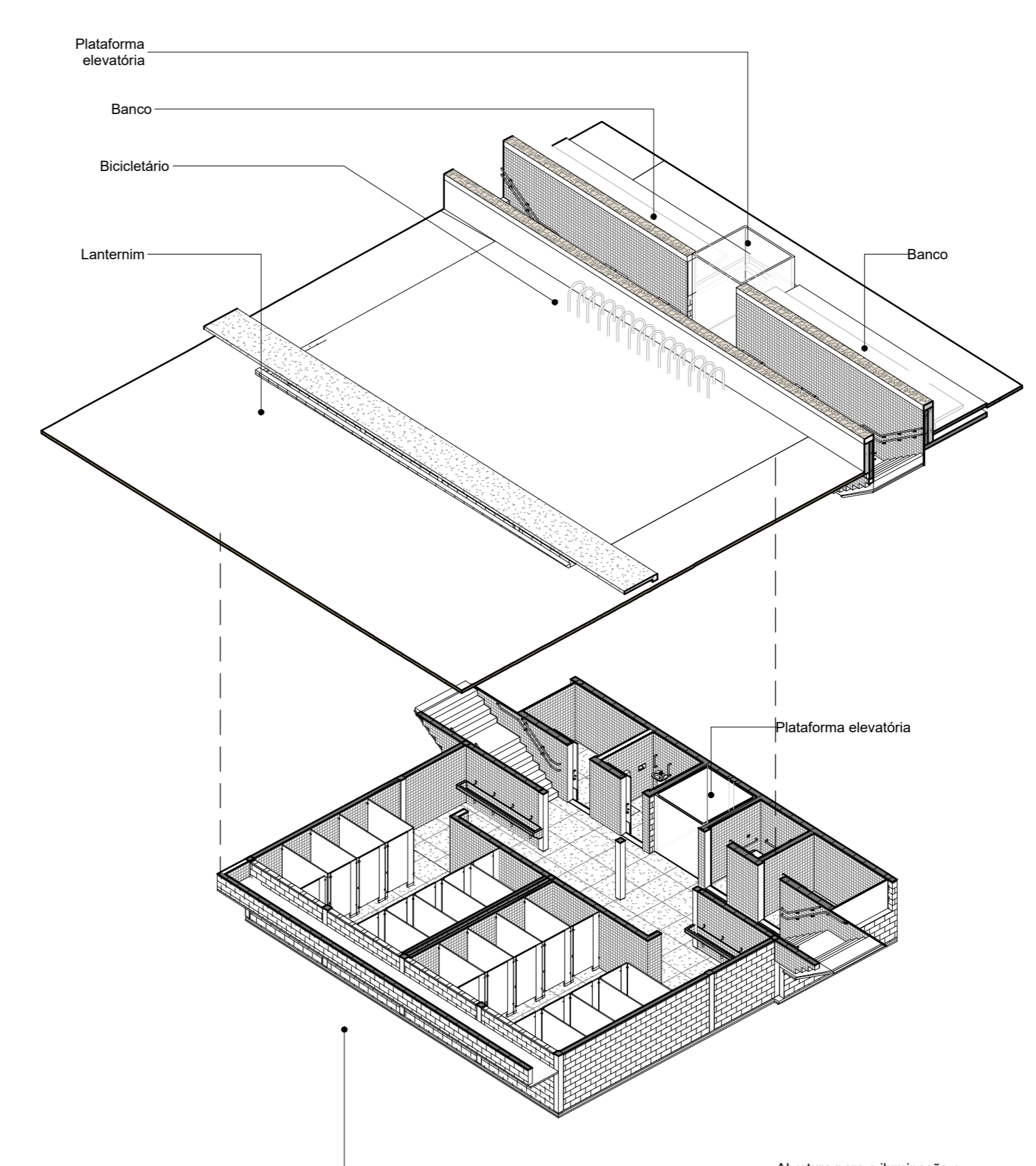

6 Perspectiva

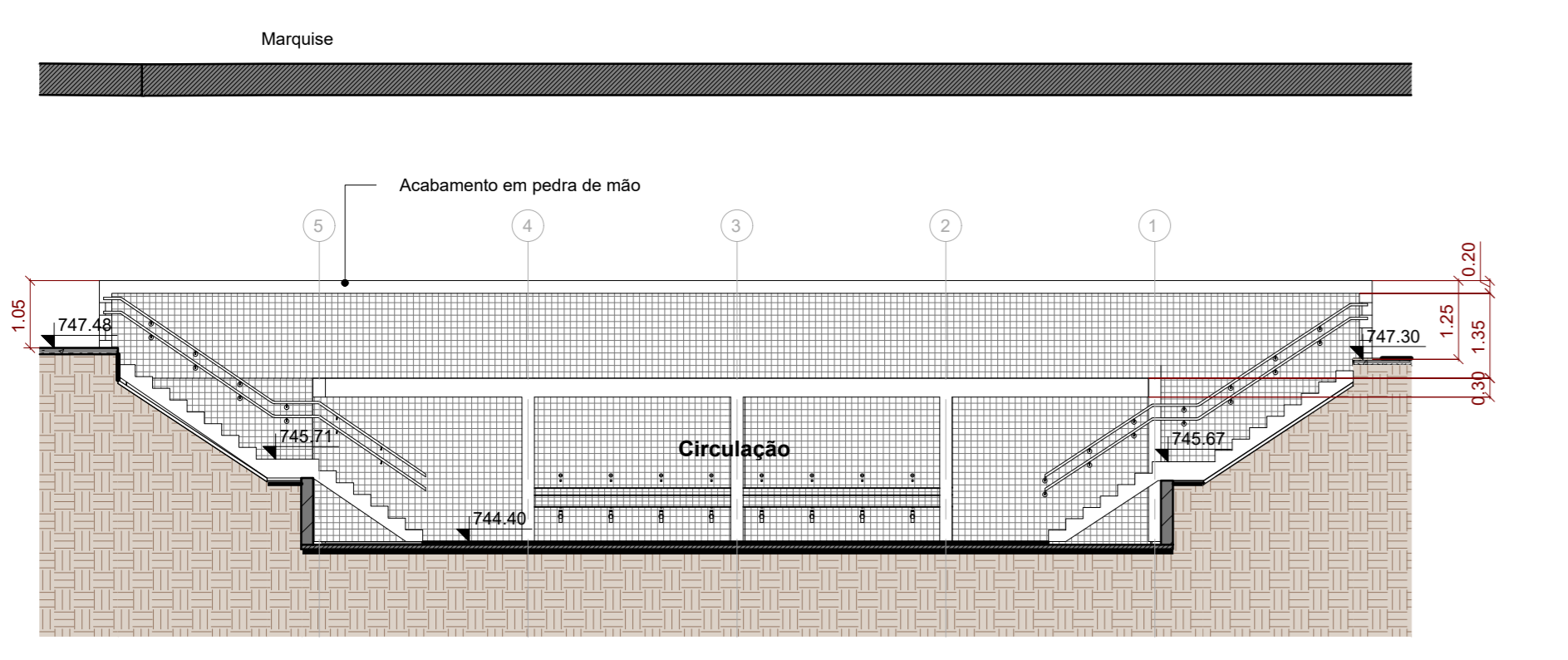

7 Corte A
1:100

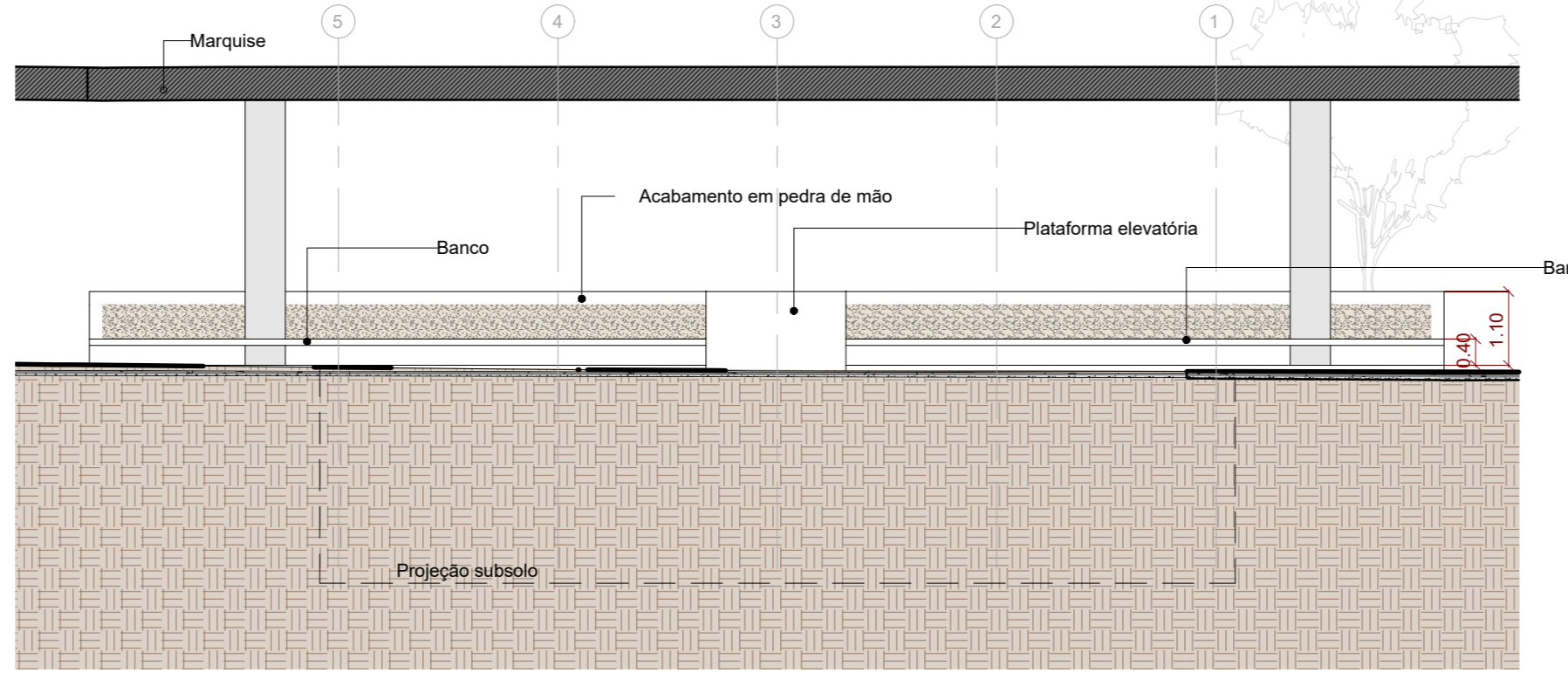

8 Elevação 1
1:100

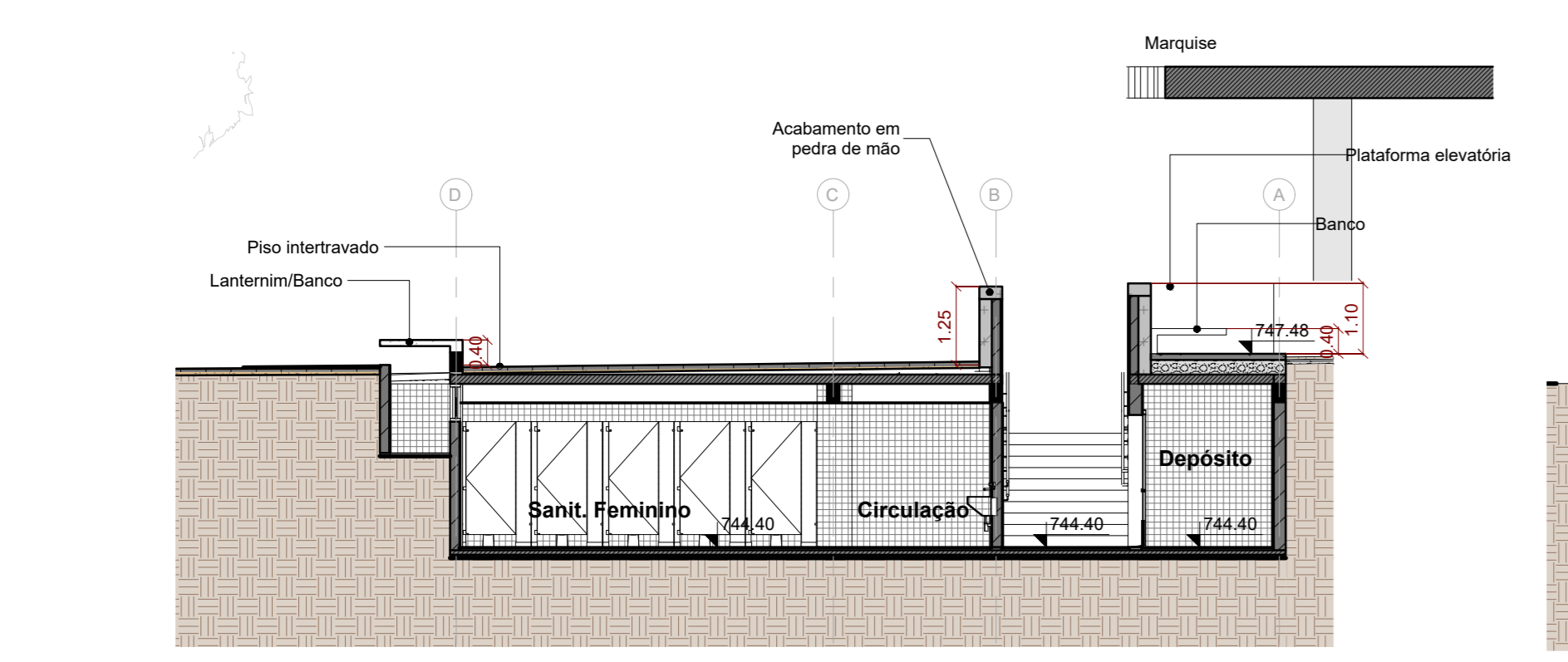

9 Corte B
1:100

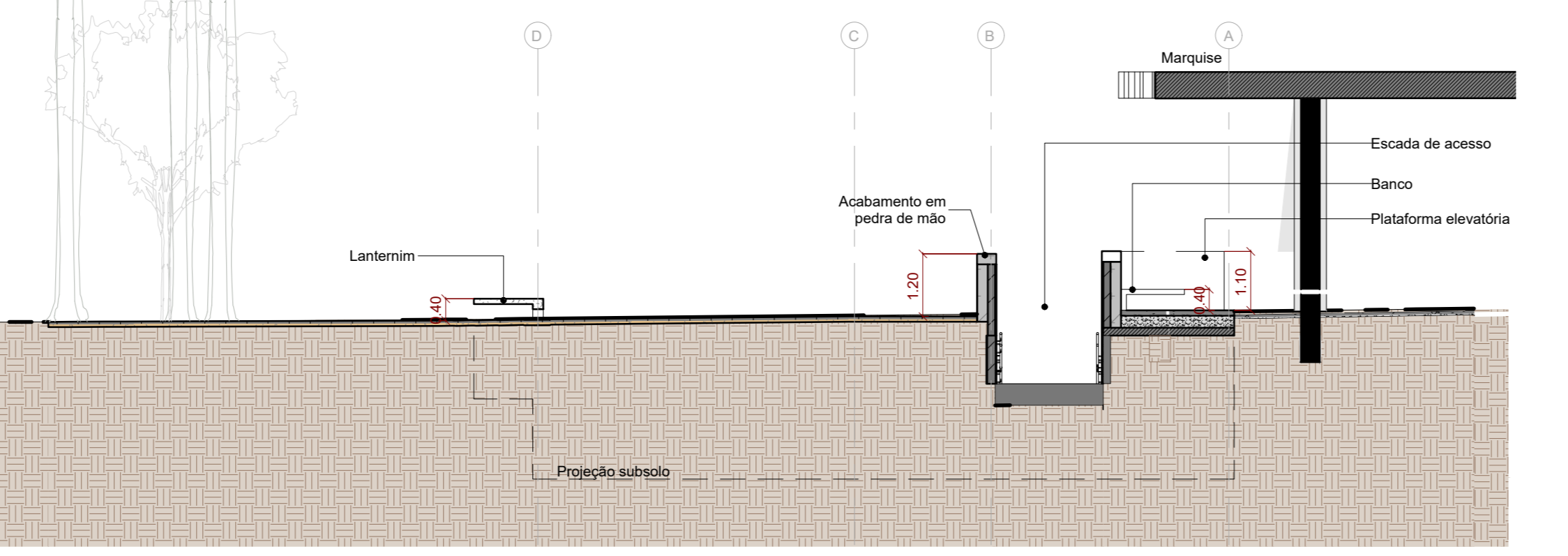

10 Elevação 2
1:100