

1 Elevação 1
1:100

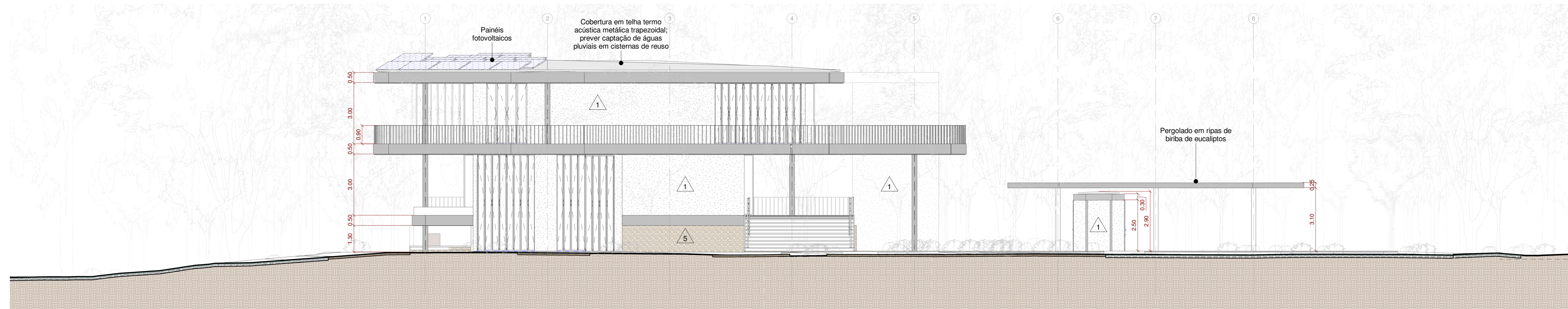

2 Elevação 2
1:100

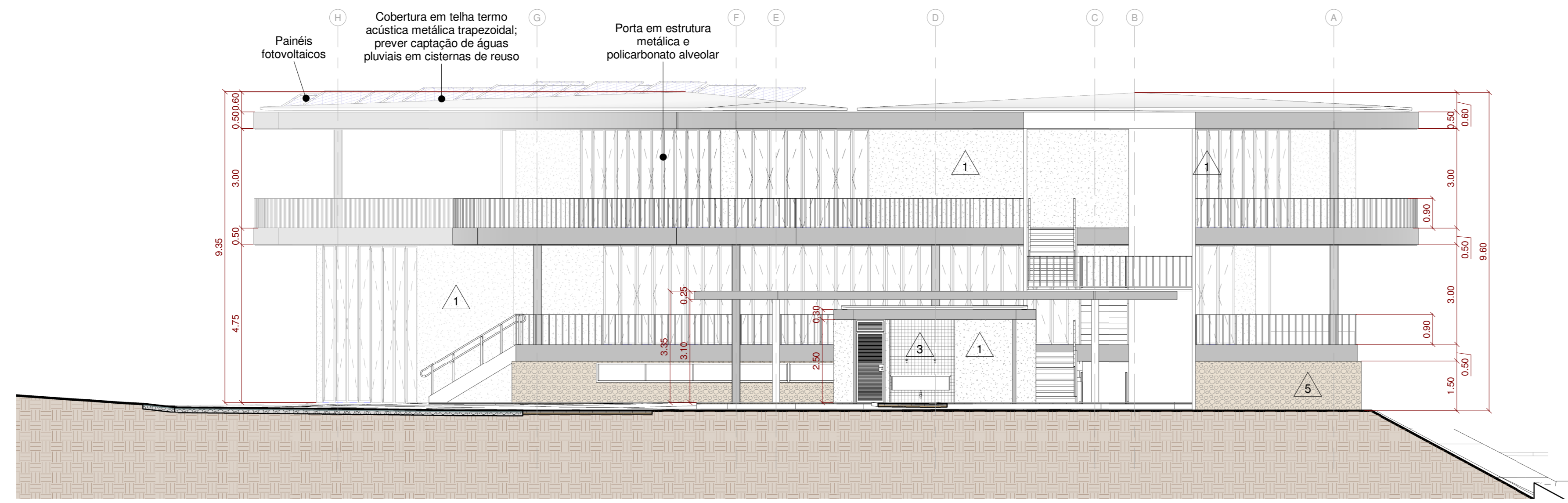

3 Elevação 3
1:100

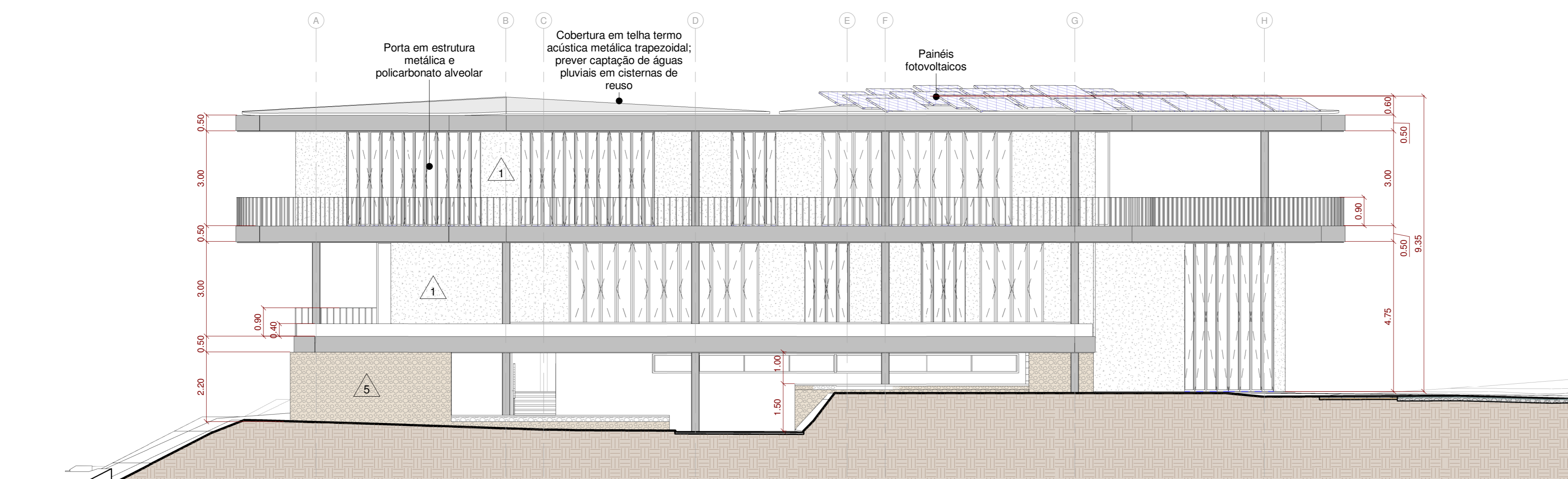

4 Elevação 4
1:100

PLANTA CHAVE

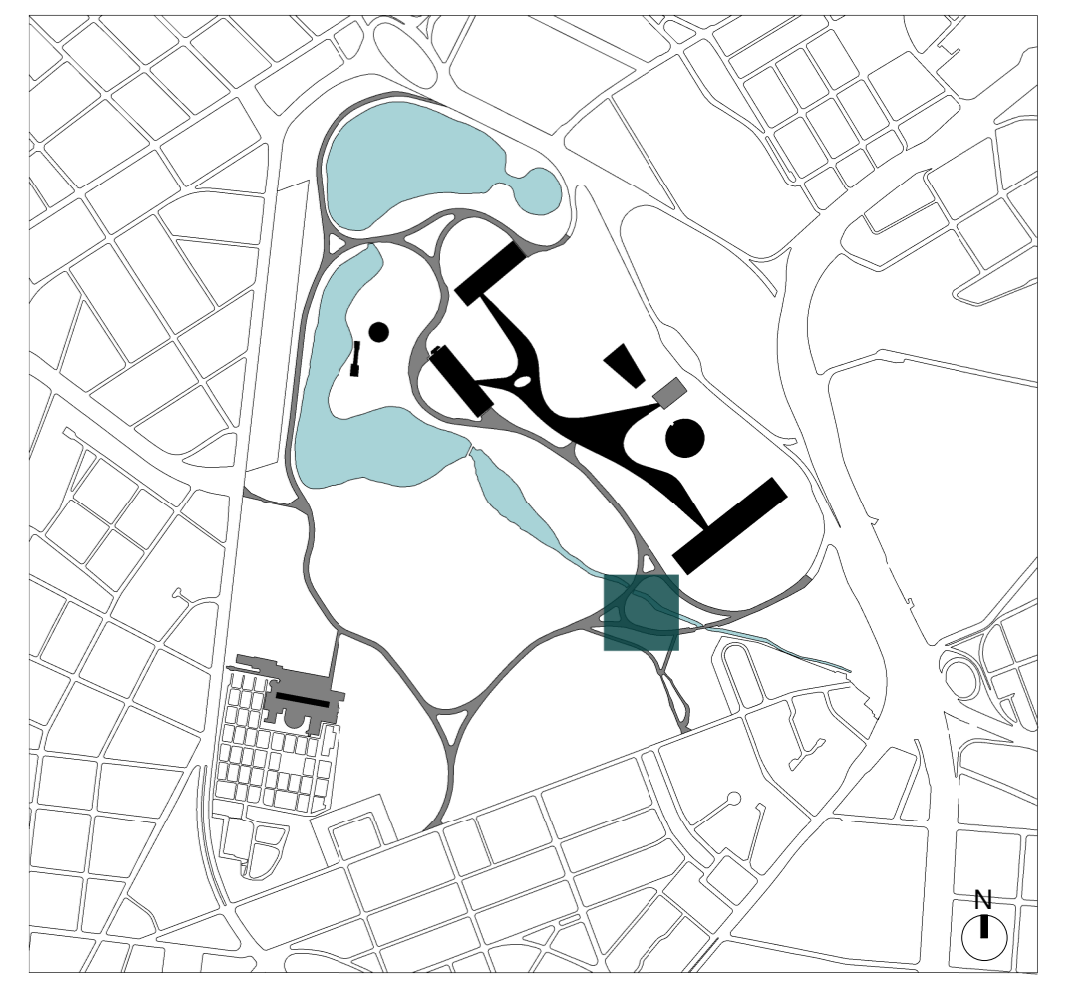

| INDICAÇÃO DE ELEVACÃO | | INDICAÇÃO DE CORTE | |
|-----------------------|---------------|--------------------|---------------|
| Folha | Nº de desenho | Folha | Nome do corte |
| 00 | 000 | 00 | |

REVESTIMENTOS E ACABAMENTOS

- PISO**
- 1 - Piso de placa cimentícia 60x60cm
 - 2 - Deck sobre estrutura metálica com ripado de 10cm em madeira eucalipto (ref: Arkos)
 - 3 - Deck sobre estrutura metálica com ripado de 10cm em madeira Cumaru certificada
 - 4 - Piso cerâmico verde de 10x10cm
 - 5 - Piso cerâmico 24x24cm (ref: Piso industrial Gail linha Gressit)
 - 6 - Piso de granito, granilha 0 e cimento cinza com junta plástica a cada 1,00m

- PARDE**
- 1 - Painel pré-fabricado de concreto aparente
 - 2 - Pintura acrílica branco neve fosco
 - 3 - Revestimento cerâmico verde de 10x10cm
 - 4 - Revestimento cerâmico esmaltado branco de 20x20cm
 - 5 - Revestimento em pedra de mão

- FORRO**
- 1 - Forro de gesso acartonado com pintura branco neve fosco
 - 2 - Forro de gesso acartonado resistente a umidade com pintura branco neve fosco
 - 3 - Forro em ripa de eucalipto com diâmetro máximo de 3cm (barba)

- CAIXILHOS**
- Portas externas com estrutura metálica pintada com tinta esmalte verde (ref: 78GG Coral) e fechamentos com chapa de policarbonato alveolar
 - Portas comuns (de abrir ou correr) com batente metálico pintado com tinta esmalte verde (ref: 78GG Coral) e folhas em madeira maciça e pintura verde (ref: 78GG Coral)
 - Janelas basculantes de alumínio com pintura esmalte verde (ref: 78GG Coral)

- ESTRUTURA**
- Estrutura metálica parafusada com tratamento anti-chamas e acabamento em pintura preto fosco

| LEGENDA DE EQUIPAMENTOS | | |
|-------------------------|-----------------|---|
| ▼ | Ponto de Lógica | ⊕ |
| ⊕ | Ponto de Água | ⚡ |
| ⚡ | Caixa de Força | |

NOTAS GERAIS

A execução da edificação somente se dará após a aprovação do projeto, junto aos órgãos competentes.
 Conferir medidas in-loco
 Deverão ser desenvolvidos os projetos executivos para liberação de obras;
 Layout interno será previsto com os futuroscessionários ou ocupação da própria Urbia, devendo ser submetido para aprovação da SVMa sempre que for ocupado ou alterado;
 Projeto realizado sobre levantamento planialtimétrico realizado em fevereiro de 2020;
 Medidas em metro.
 Declaro o atendimento às regras de acessibilidade previstas em legislação e em normas técnicas pertinentes para as edificações abertas ao público, de uso público ou privadas de uso coletivo, conforme § 1º do art. 56 da Lei nº 13146, de 06 de julho de 2015.
 Declaro o atendimento às leis nº 18.050 de 31 de julho de 2014, lei nº 16.642 de 9 de maio de 2017 e lei nº 12.651, de 25 de maio de 2012.

NOTAS

- Todos os banheiros deverão ser equipados com dispenser, assentos, divisórias molnamicas entre espelhos e no caso das unidades PCO deverão ser colocadas todas as barras de apoio, abertura de portas com apoio e trinco especial, vasos de altura diferenciada, alavanca para descargas e demais equipamentos que se façam necessários.
- Todos os equipamentos hidráulicos e elétricos deverão ser eficientes e economizadores.
- Prever reservatórios de água superiores e cisternas inferiores para reuso de água.
- O layout de lancharote é apenas ilustrativo e ficará a cargo do cessionário.
- Será feito um estudo mais detalhado para a implementação de placas solares sobre o pergolado caso se prove viável em decorrência da incidência de radiação solar

| ÁREA DO HUB DE ESPORTES | |
|-------------------------|------------|
| Área edificada | |
| Totál: | 1954,75 m² |
| Construída: | 1169,50 m² |
| Mobiliário | |
| Módulo de banheiro: | 14,90 m² |
| Pergolado | |
| Área de projeção: | 206,40 m² |

| REV. | DESCRIÇÃO | RESPONSÁVEL | DATA |
|------|-----------------|----------------|------------|
| 04 | | | |
| 03 | | | |
| 02 | | | |
| 01 | REVISÃO GERAL | RODRIGO COELHO | 12/04/2021 |
| 00 | EMISSÃO INICIAL | RODRIGO COELHO | 20/11/2020 |

| | |
|--|--|
| CONTRATANTE: | CONTRATADA: |
| URBIA GESTÃO DE PARQUES SPE SA Avenida Dra. Ruth Cardoso, 8501 - 3º andar - São Paulo, SP | PLANTAR IDEIAS LTDA Rua Borges Lagoas, 971 cj 124 - São Paulo, SP |

CONCEDENTE:
SECRETARIA DO VERDE E MEIO AMBIENTE DO MUNICÍPIO DE SÃO PAULO

PROJETO:
PARQUE IBIRAPUERA
Av. Pedro Álvares Cabral, s/n - Vila Mariana

DISCIPLINA:
ARQUITETURA

FASE:
ANTEPROJETO

TÍTULO:
HUB ESPORTIVO - ELEVACÕES

| | | |
|--|---------------------|------------------|
| AUTOR DO PROJETO: FELIPE NOGUEIRA STRACCI - CAU A59354-0 LUCIANA DE MORAES PITOMBO - CAU A117308-1 | DATA: 12/04/2021 | ESCALA: 1:100 |
|--|---------------------|------------------|

PRANCHA:
ARQ-IBI-SV.02-AP-193

REVISÃO:
R01