

1 Corte A  
1:100

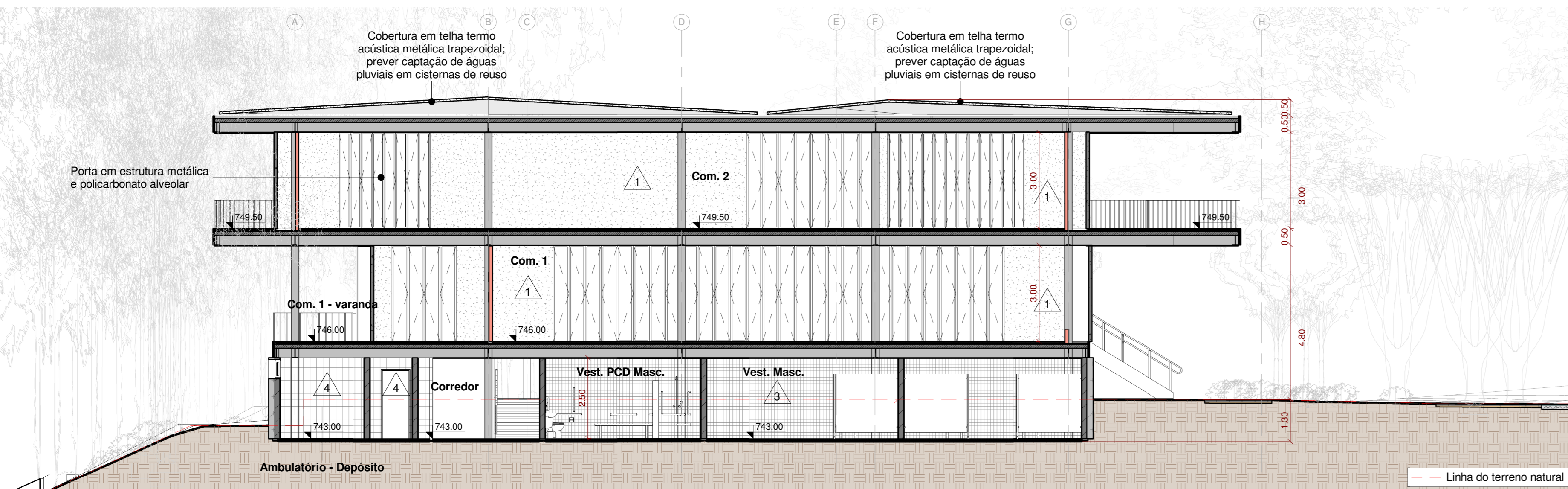

2 Corte B  
1:100

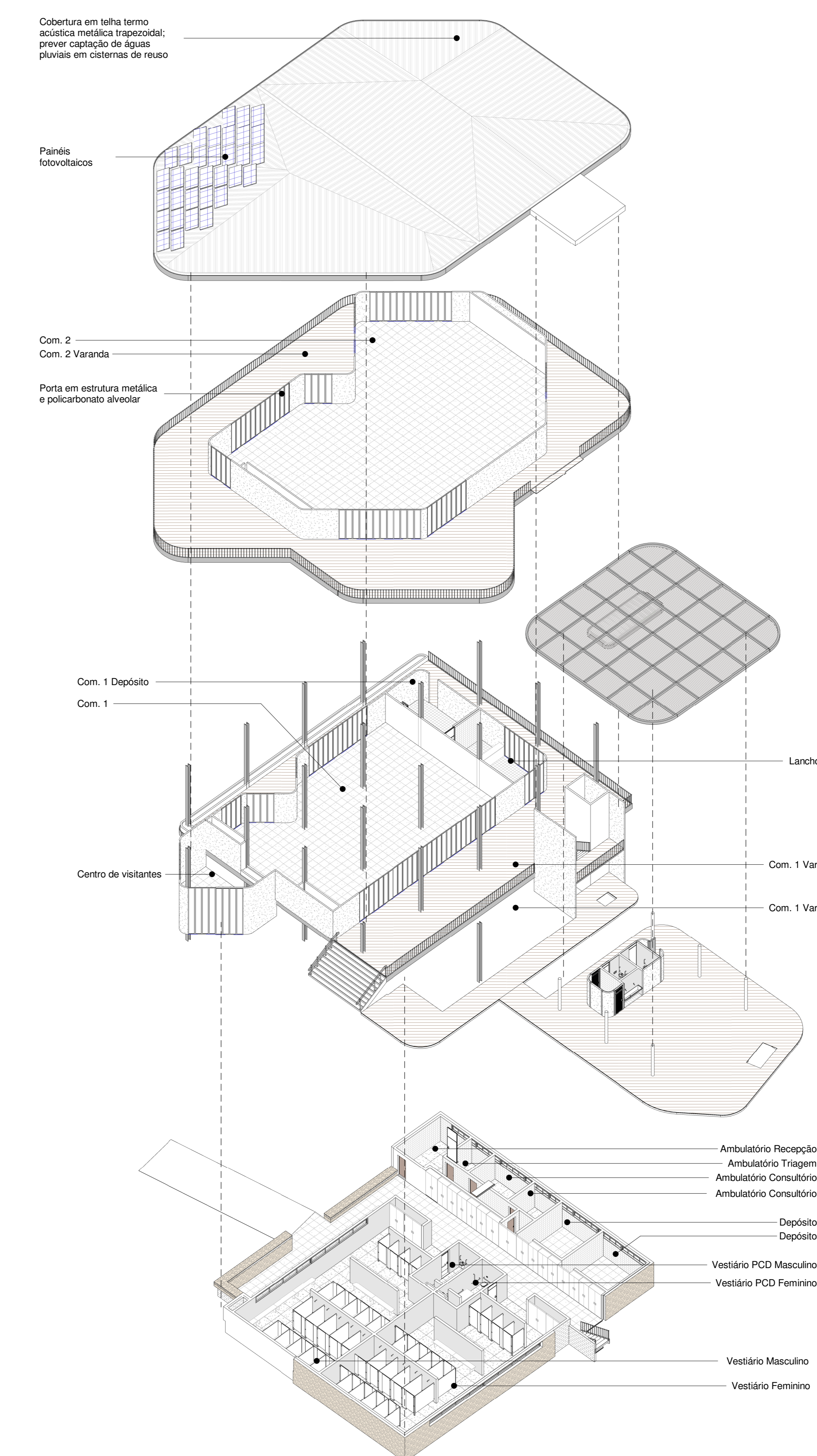

3 Perspectiva

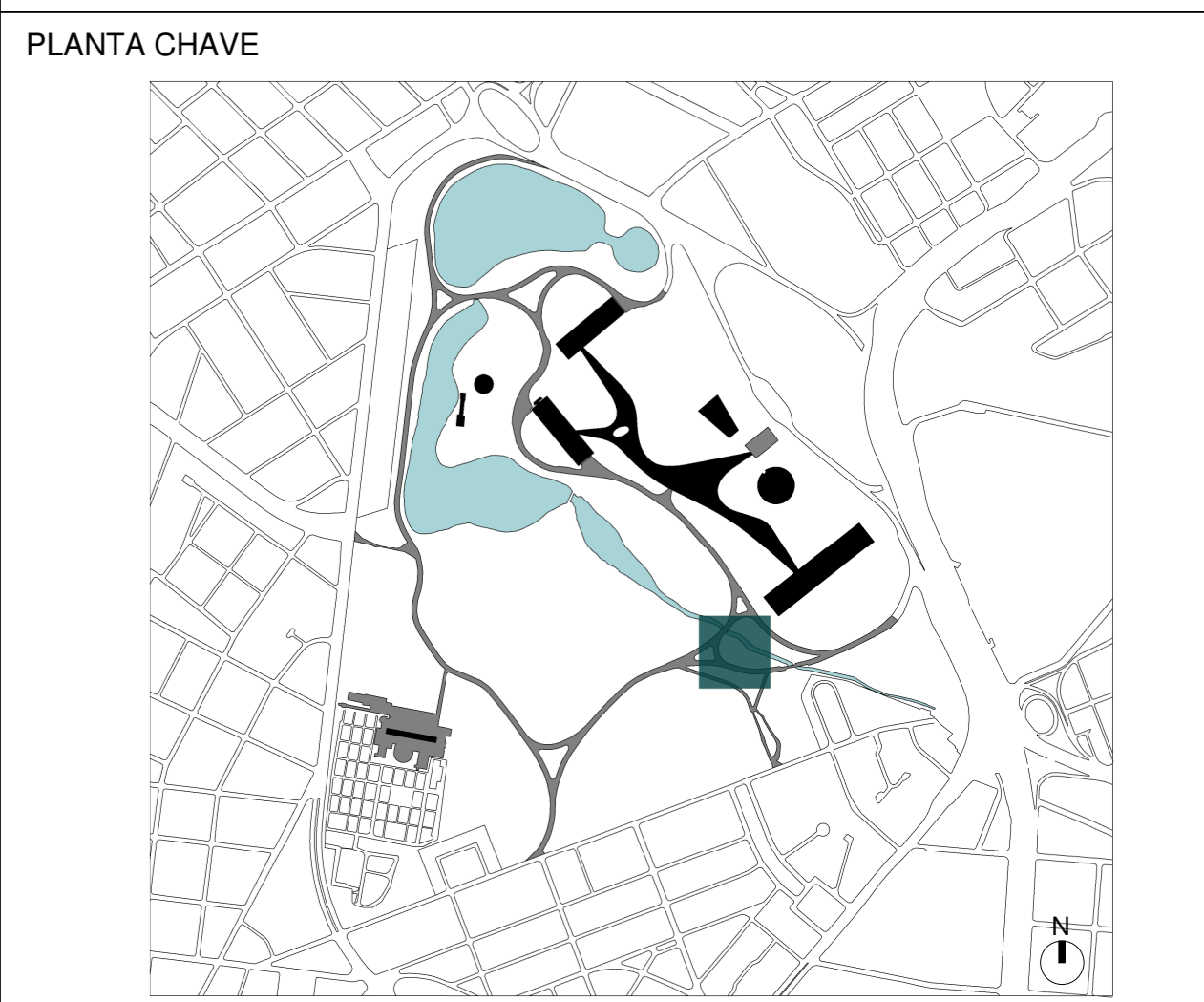

INDICAÇÃO DE ELEVACÃO		INDICAÇÃO DE CORTE	
Folha	Nº de desenho	Folha	Nome do corte

REVESTIMENTOS E ACABAMENTOS	
<b>PISO</b>	1 - Piso de placa cimentícia 60x60cm 2 - Deck sobre estrutura metálica com ripado de 10cm em madeira ecológica (ref: Arkos) 3 - Deck sobre estrutura metálica com ripado de 10cm em madeira Cumaru certificada 4 - Piso cerâmico verde de 10x10cm 5 - Piso cerâmico 24x24cm (ref: Piso industrial Gail linha Gressit) 6 - Piso de granilite, granilha 0 e cimento cinza com junta plástica a cada 1,00m
<b>PAREDE</b>	1 - Paredes pré-fabricado de concreto aparente 2 - Pintura acrílica branco neve fosco 3 - Revestimento cerâmico verde de 10x10cm 4 - Revestimento cerâmico esmaltado branco de 20x20cm 5 - Revestimento em pedra de mão
<b>FORRO</b>	1 - Forro de gesso acartonado com pintura branco neve fosco 2 - Forro de gesso acartonado resistente a umidade com pintura branco neve fosco 3 - Forro em tela de acúsculo com diâmetro máximo de 3cm (barba)
<b>CAIXILHOS</b>	- Portas externas com estrutura metálica pintada com tinta esmalte verde (ref: 78GG Coral) e fechamentos com chapa de policarbonato alveolar - Portas comuns (de abrir ou correr) com batente metálico pintado com tinta esmalte verde (ref: 78GG Coral) com folhas em madeira maciça e pintura verde (ref: 78GG Coral) - Janelas basculantes de alumínio com pintura esmalte verde (ref: 78GG Coral)
<b>ESTRUTURA</b>	- Estrutura metálica parafusada com tratamento anti-chamas e acabamento em pintura preto fosco

LEGENDA DE EQUIPAMENTOS	
▼	Ponto de Lógica
⊕	Ponto de Água
⚡	Caixa de Força

**NOTAS GERAIS**

A execução da edificação somente se dará após a aprovação do projeto, junto aos órgãos competentes.  
 Conferir medidas in-loco.  
 Deverão ser desenvolvidos os projetos executivos para liberação de obras;  
 Layout interno será previsto com os futuros cessionários ou ocupação da própria Urbia, devendo ser submetido para aprovação da SVMa sempre que for ocupado ou alterado;  
 Projeto realizado sobre levantamento planialtimétrico realizado em fevereiro de 2020;  
 Medidas em metro.  
 Declara o atendimento às regras de acessibilidade previstas em legislação e em normas técnicas pertinentes para as edificações abertas ao público, de uso público ou privadas de uso coletivo, conforme § 1º do art. 56 da Lei nº 13146, de 06 de julho de 2015.  
 Declara o atendimento às leis nº 16.050 de 31 de julho de 2014, lei nº 16.642 de 9 de maio de 2017 e lei nº 12.651, de 25 de maio de 2012.

**NOTAS**

Todos os banheiros deverão ser equipados com dispenser, assentos, divisórias molinâmicas entre espelhos e no caso das unidades PCD deverão ser colocadas todas as barras de apoio, abertura de portas com apoio e trinco especial, vasos de altura diferenciada, alavanca para descargas e demais equipamentos que se façam necessários.  
 Todos os equipamentos hidráulicos e elétricos deverão ser eficientes e economizadores.  
 Prever reservatórios de água superiores e sistemas inferiores para reuso de água.  
 O layout do lanchonete é apenas ilustrativo e ficará a cargo do cessionário.  
 Será feito um estudo mais detalhado para a implementação de placas solares sobre o pergolado caso se prove viável em decorrência da incidência de radiação solar.

ÁREA DO HUB DE ESPORTES	
Área edificada	
Totál:	1954,76 m²
Construída:	1169,50 m²
Mobiliário	
Módulo de banheiro:	14,90 m²
Pergolado	
Área de projeção:	206,40 m²

04			
03			
02			
01	REVISÃO GERAL	RODRIGO COELHO	12/04/2021
00	EMISSÃO INICIAL	RODRIGO COELHO	20/11/2020
REV.	DESCRIÇÃO	RESPONSÁVEL	DATA

<b>CONTRATANTE:</b>  URBIA GESTÃO DE PARQUES S/A Avenida Dra. Ruth Cardoso, 8501 - 3º andar - São Paulo, SP	<b>CONTRATADA:</b>  PLANTAR IDEIAS LTDA Rua Borges Lagoa, 971 cj 124 - São Paulo, SP
--	---

**CONCEDENTE:**  
SECRETARIA DO VERDE E MEIO AMBIENTE DO MUNICÍPIO DE SÃO PAULO

**PROJETO:**  
PARQUE IBIRAPUERA  
Av. Pedro Álvares Cabral, s/n - Vila Mariana

**DISCIPLINA:** ARQUITETURA      **FASE:** ANTEPROJETO

**TÍTULO:**  
HUB ESPORTIVO - CORTE E ISOMÉTRICA

<b>AUTOR DO PROJETO:</b> FELIPE NOGUEIRA STRACCI - CAU A59354-0 LUCIANA DE MORAES PITOMBO - CAU A117308-1	<b>DATA:</b> 12/04/2021	<b>ESCALA:</b> 1:100
---	----------------------------	-------------------------

<b>PRANCHA:</b> ARQ-IBI-SV.02-AP-194	<b>REVISÃO:</b> R01
---	------------------------