

1 Planta Térreo - Proposta  
1:100

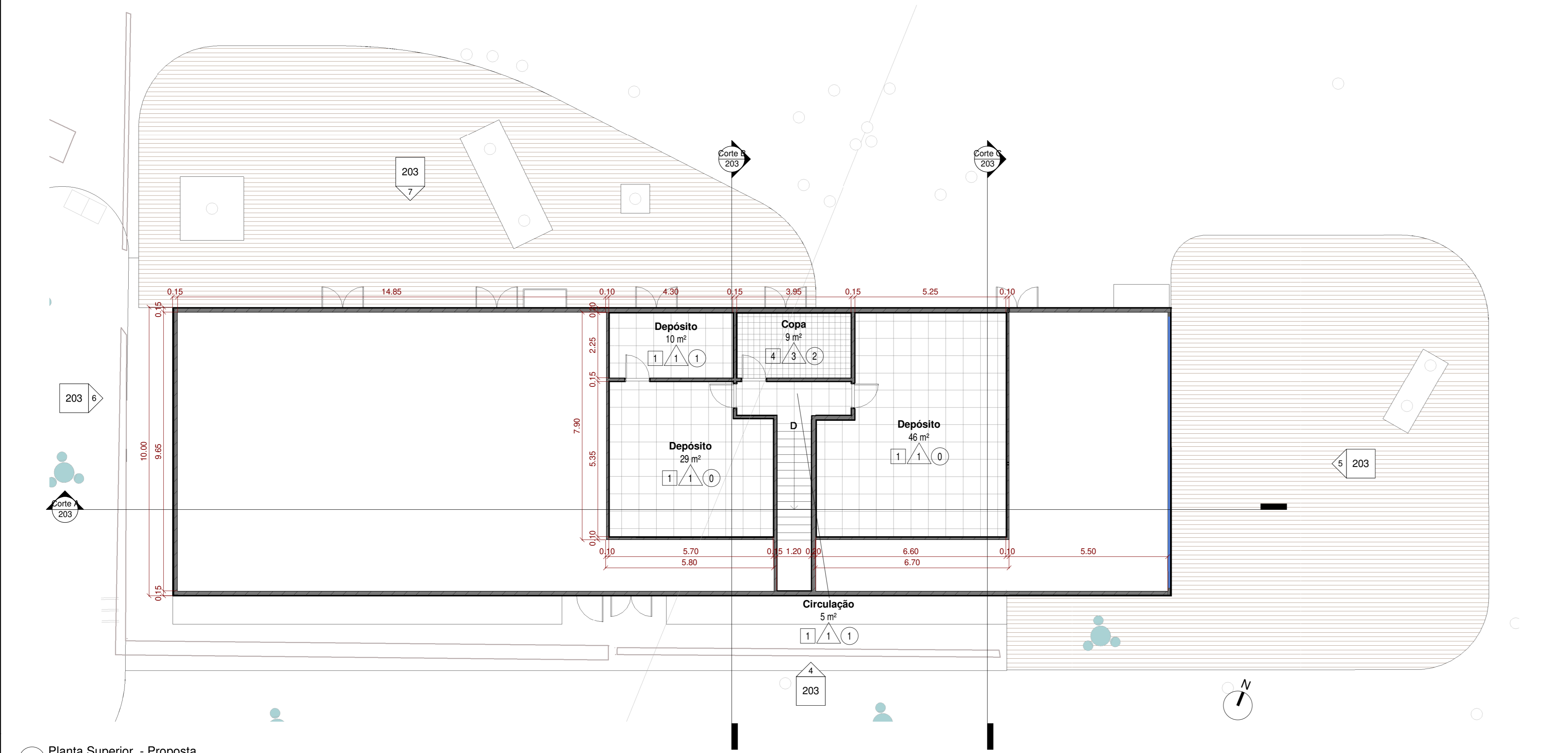

2 Planta Superior - Proposta  
1:100

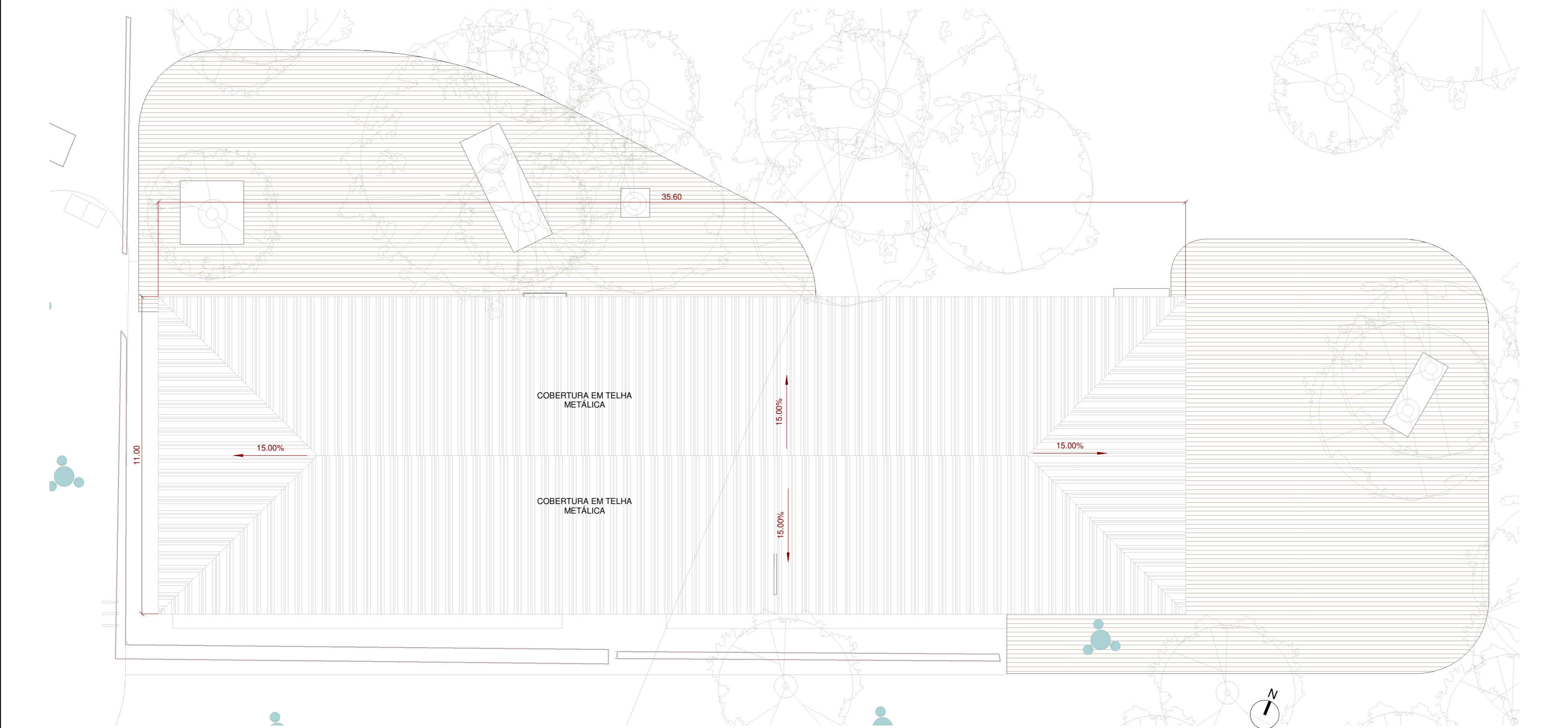

3 Planta de Cobertura - Proposta  
1:100

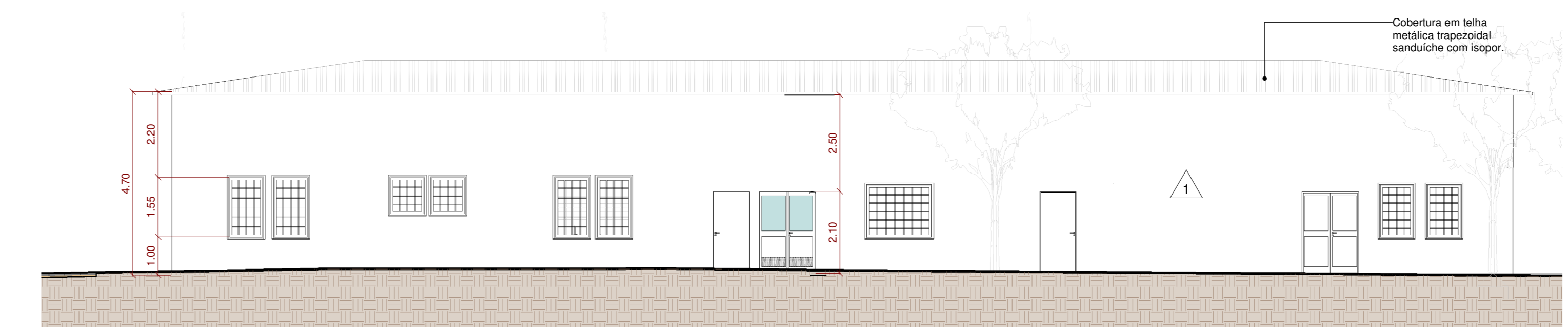

4 Elevação 1 - Proposta  
1:100

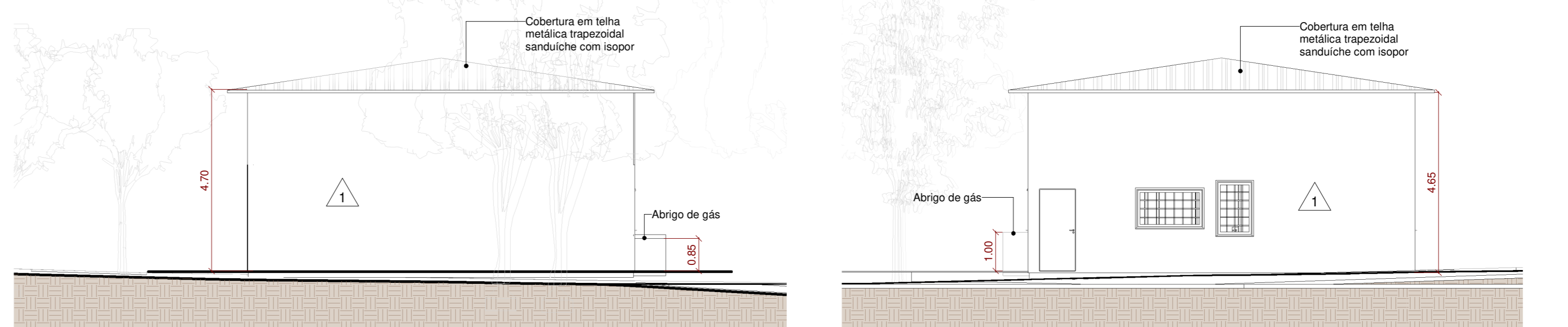

5 Elevação 2 - Proposta  
1:100

6 Elevação 4 - Proposta  
1:100



7 Elevação 3 - Proposta  
1:100

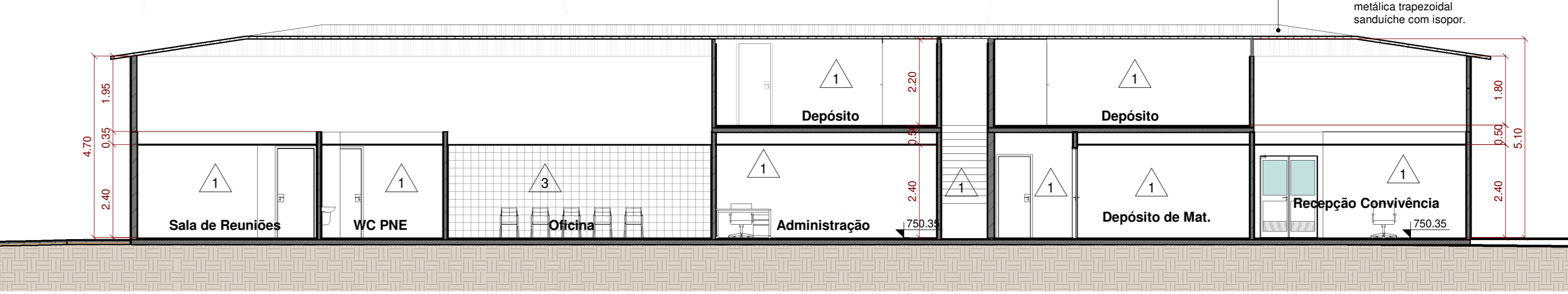

8 Corte A  
1:100

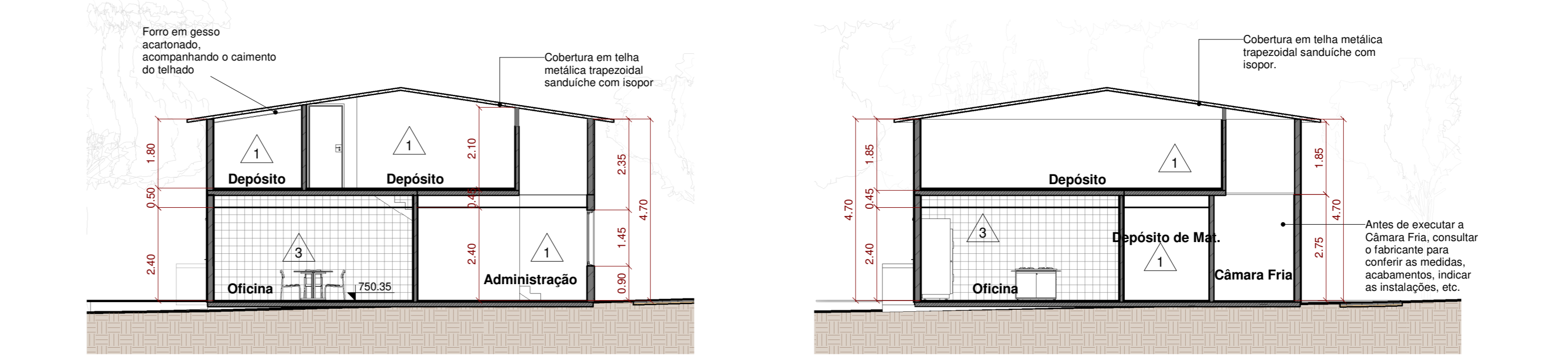

9 Corte B  
1:100

10 Corte C  
1:100

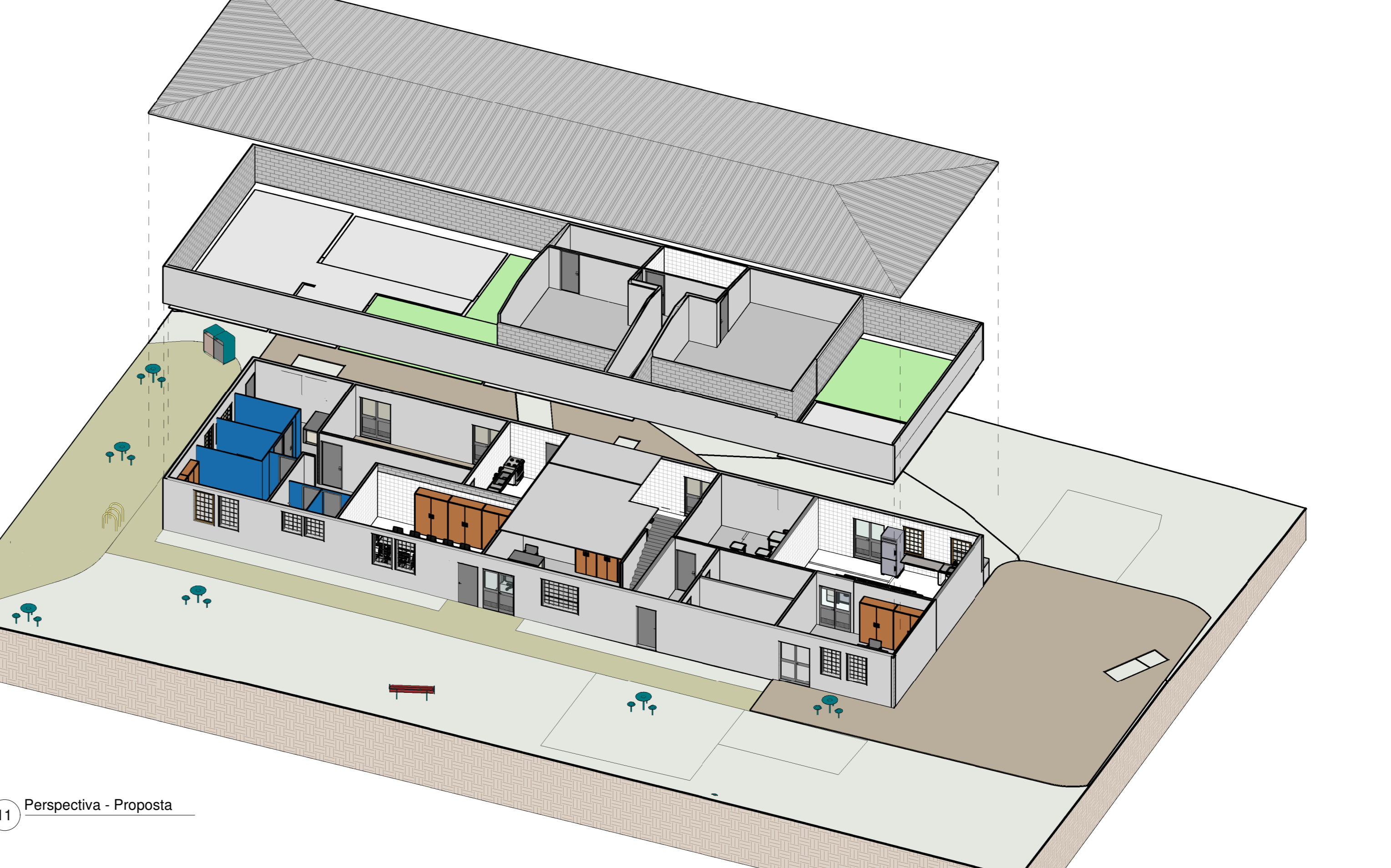

11 Perspectiva - Proposta  
1:100

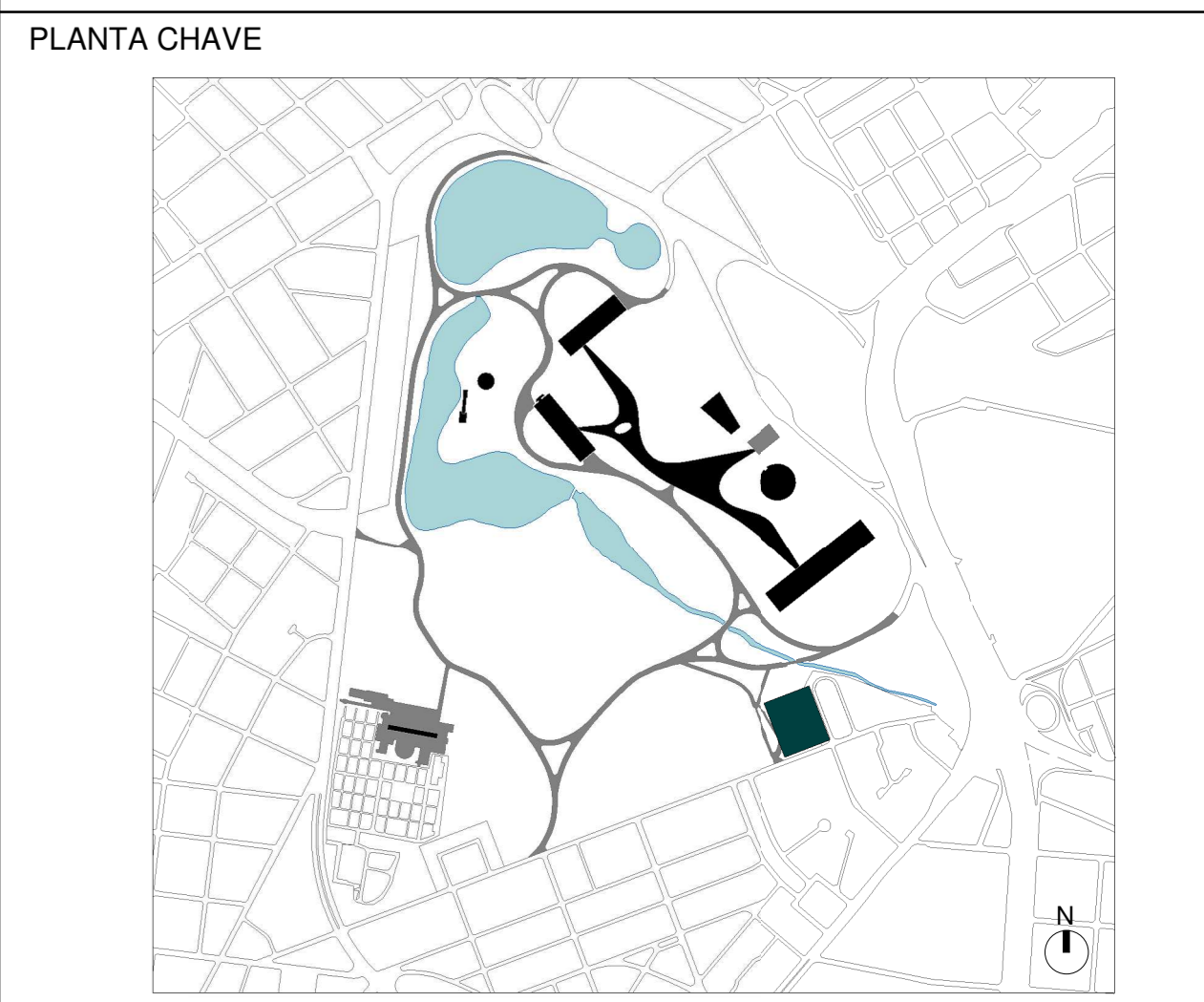

LEGENDA DE INDICAÇÕES	
INDICAÇÃO DE ELEVACÃO	INDICAÇÃO DE CORTE
Folha - 000	Nº de desenho
Folha - 000	Nome do corte

LEGENDA GERAL	
Elementos contruídos novos	Elementos contruídos a demolir
Paredes existentes	

LEGENDA Cód DE ESQUADRIA		
X	YY	Z
J = Janela	Código da esquadria	E - Existente
P = Porta		R - Realocada
		D - Demolida
		N - Nova

REVESTIMENTOS E ACABAMENTOS	
<b>PISO</b>	
1 - Piso de placa cimentícia 60x60cm	
2 - Deck sobre estrutura metálica com ripado de 10cm em madeira ecológica (ref. Arkos)	
3 - Piso de madeira ripada existente a restaurar	
4 - Piso cerâmico branco de 20x20cm	
<b>PAREDE</b>	
1 - Pintura acrílica branco neve fosco	
2 - Revestimento cerâmico verde de 10x10cm	
3 - Revestimento cerâmico esmaltado branco de 20x20cm	
<b>FORRO</b>	
0 - Sem forro	
1 - Forro de gesso acartonado com pintura branco neve fosco	
2 - Forro de gesso acartonado resistente a umidade com pintura branco neve fosco	

LEGENDA DE EQUIPAMENTOS	
▼	Ponto de Lógica
⊕	Ponto de Água
⚡	Caixa de Força

**NOTAS**

Todos os banheiros deverão ser equipados com dispenser, assentos, divisórias melamínicas entre espaços e no caso das unidades PCO deverão ser consideradas todas as barras de apoio, abertura de portas com apoio e trinca especial, viscos de altura diferenciada, alavanca para descargas e demais equipamentos que se façam necessários.

Todos os equipamentos hidráulicos e elétricos deverão ser eficientes e economizadores.

ÁREA DA CECCO	
Área edificada	
Total:	461,95 m²
Construída:	443,72 m²

**NOTAS GERAIS**

- A execução da edificação somente se dará após a aprovação do projeto, junto aos órgãos competentes.
- Conferir medidas in loco.
- Deverão ser desenvolvidos os projetos executivos para liberação de obras.
- Layout interno será previsto com os futuros concessionários ou ocupação da própria Urbia, devendo ser submetido para aprovação da SVMA sempre que for ocupado ou alterado.
- Projeto realizado sobre levantamento planimétrico realizado em fevereiro de 2020.
- Medidas em metro.
- Declaro o atendimento às regras de acessibilidade previstas em legislação e em normas técnicas pertinentes para as edificações abertas ao público, de uso público ou privadas de uso coletivo, conforme § 1º do art. 56 da Lei nº 13.146, de 06 de julho de 2015.
- Declaro o atendimento às leis nº 16.050 de 31 de julho de 2014, lei nº 16.642 de 9 de maio de 2017 e lei nº 12.851, de 25 de maio de 2012.

DT			
03			
02			
01	REVISÃO GERAL	MIRIAM RIBEIRO	12/04/2021
00	EMISSÃO INICIAL	MIRIAM RIBEIRO	20/11/2020
REV.	DESCRIÇÃO	RESPONSÁVEL	DATA

CONTRATANTE:	CONTRATADA:
URBIA GESTÃO DE PARQUES SPE SA Avenida Dra. Ruth Cardoso, 8501 - 32º andar - São Paulo, SP	PLANTAR IDEIAS LTDA Rua Borges Lagoas, 971 cj 124 - São Paulo, SP

CONCEDENTE:  
SECRETARIA DO VERDE E MEIO AMBIENTE DO MUNICÍPIO DE SÃO PAULO

PROJETO:	FASE:
PARQUE IBIRAPUERA Av. Pedro Álvares Cabral, s/n - Vila Mariana	ANTEPROJETO
DISCIPLINA:	
ARQUITETURA	

TÍTULO:  
HUB DE SERVIÇO E SAÚDE/CECCO - CECCO - REFORMA PROPOSTA - PLANTAS, CORTES E ELEVACÕES

AUTOR DO PROJETO:	DATA:	ESCALA:
FELIPE NOGUEIRA STRACCI - CAU A59354-0 LUCIANA DE MORAES PITOMBO - CAU A117308-1	12/04/2021	INDICADA

PRANCHA:	REVISÃO:
ARQ-IBI-SV.03-AP-203	R01