

1 Planta térreo
1:100

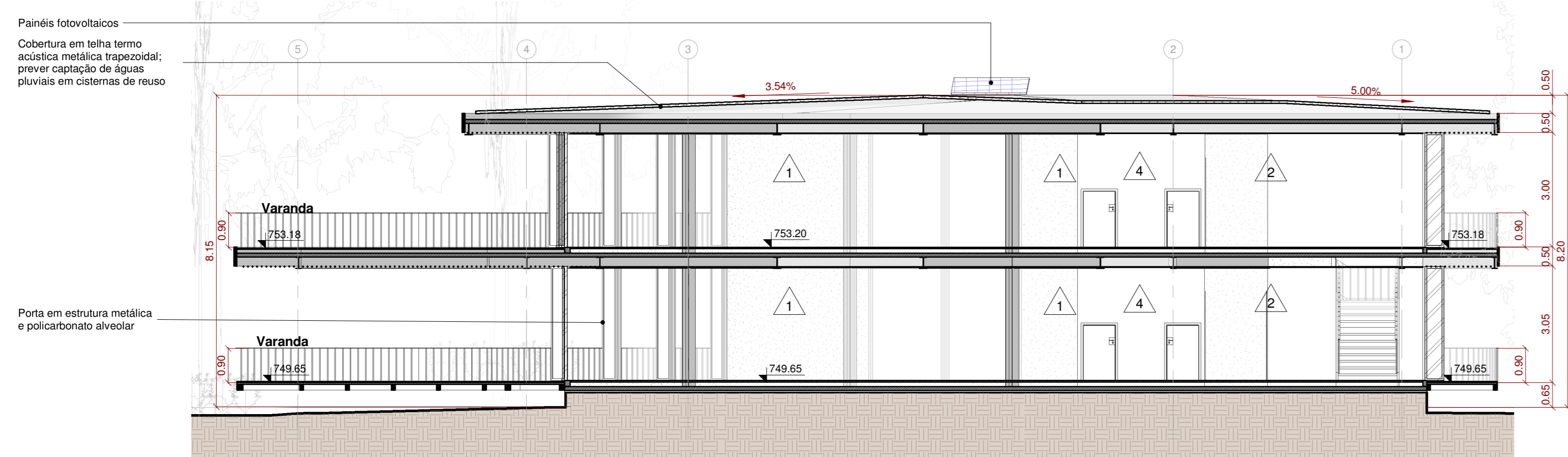

2 Corte A
1:100

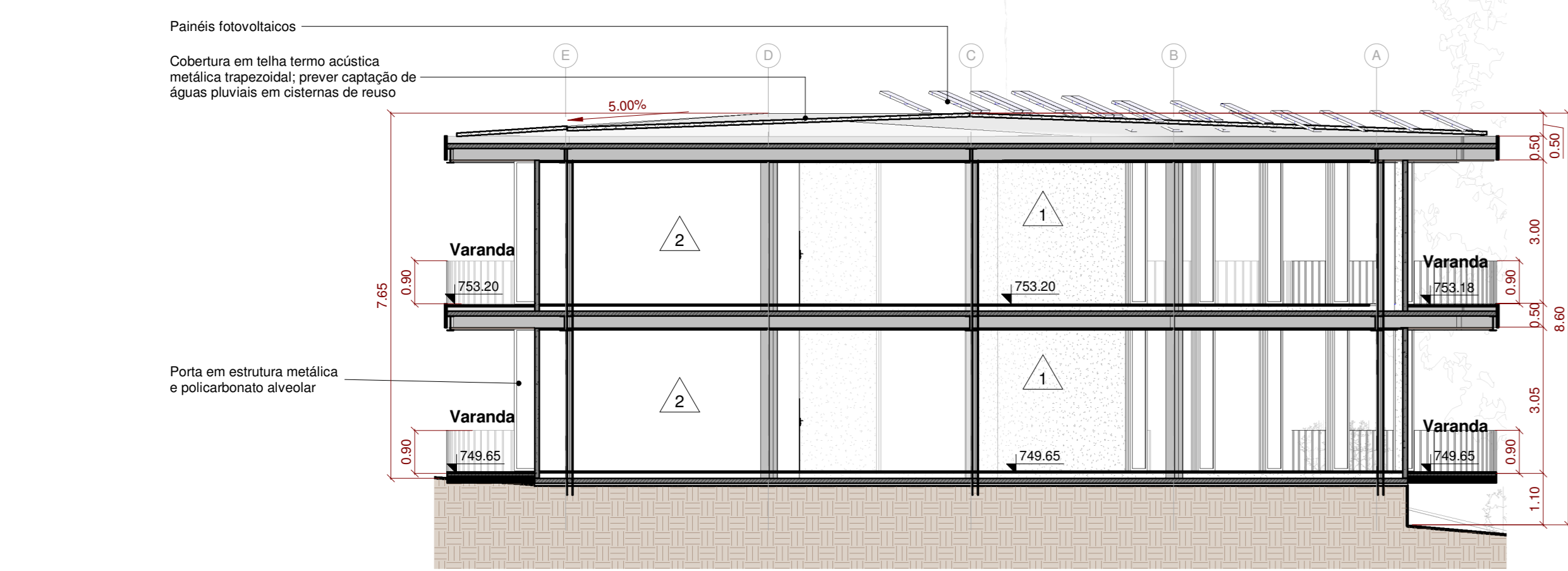

3 Corte B
1:100

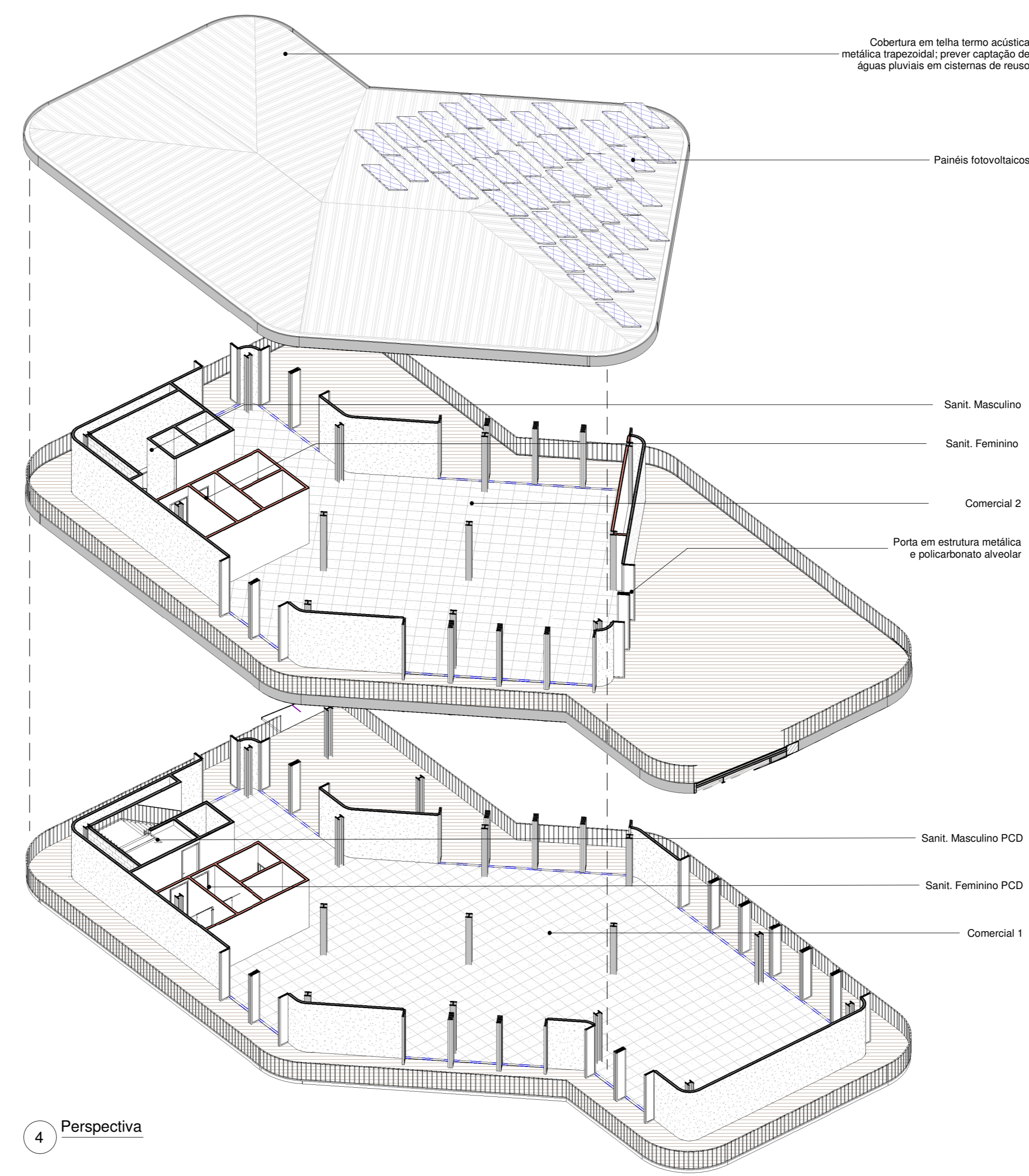

4 Perspectiva

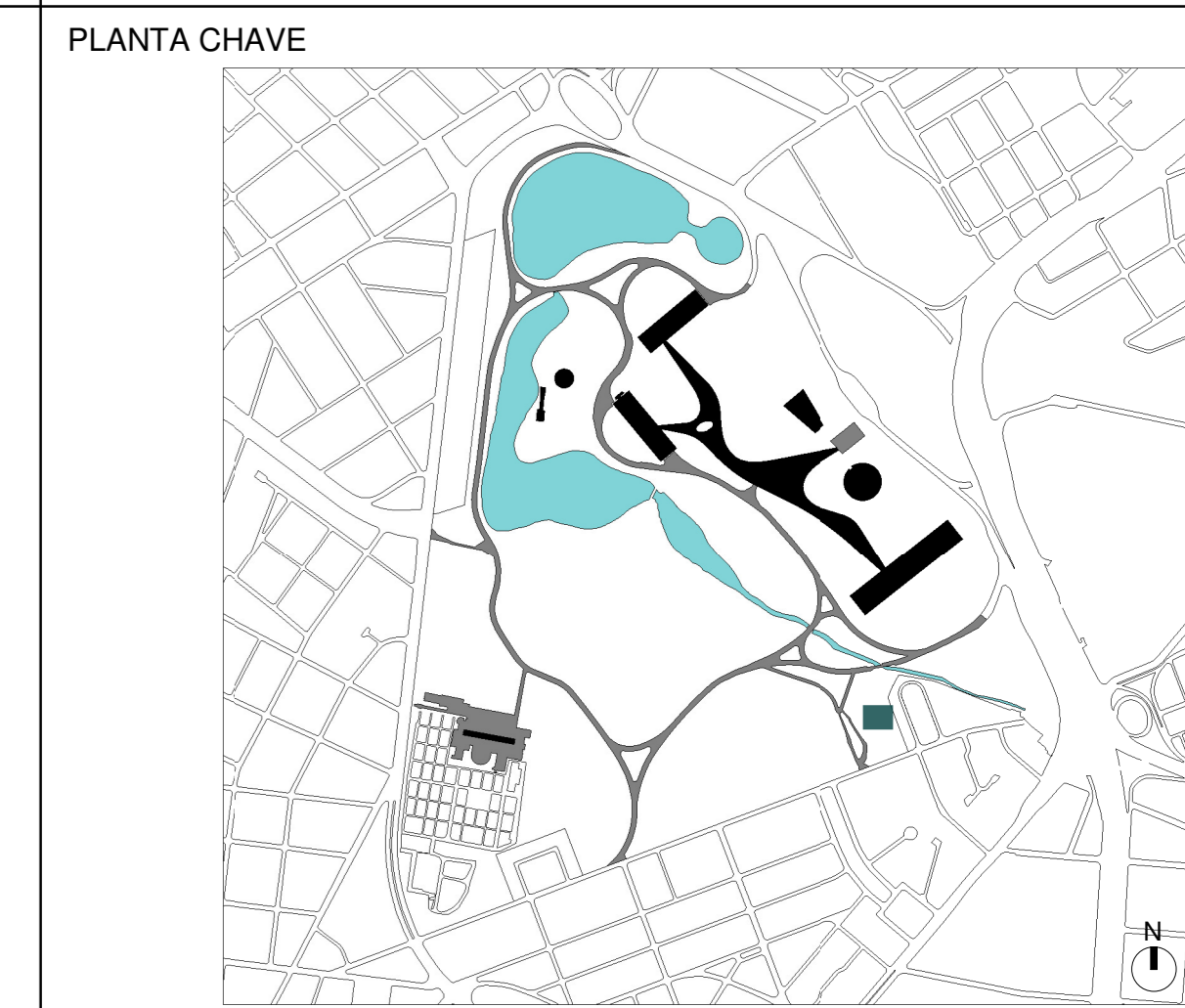

LEGENDA DE INDICAÇÕES	
INDICAÇÃO DE ELEVACÃO	INDICAÇÃO DE CORTE
Folha - 0000	Nº de desenho
Folha - 0000	Nome do corte
REVESTIMENTOS E ACABAMENTOS	
PISO	1 - Piso de placa cimentícia 60x60cm 2 - Deck sobre estrutura metálica com ripado de 10cm em madeira ecológica (ref: Arkos) 3 - Deck sobre estrutura metálica com ripado de 10cm em madeira Cumaru certificada 4 - Piso cerâmico verde de 10x10cm 5 - Piso cerâmico 24x24cm (ref: Piso industrial Gail linha Gressit) 6 - Piso de granilite, granilha 0 e cimento cinza com junta plástica a cada 1,00 m
PARDE	1 - Painel pré-fabricado de concreto aparente 2 - Pintura acrílica branco neve fosco 3 - Revestimento cerâmico verde de 10x10cm 4 - Revestimento cerâmico esmaltado branco de 20x20cm 5 - Revestimento em pedra de mão
FORRO	1 - Forro de gesso acartonado com pintura branco neve fosco 2 - Forro de gesso acartonado resistente a umidade com pintura branco neve fosco 3 - Forro em tela de aço galvanizado com diâmetro máximo de 3cm (barba)
CAIXILHOS	- Portas externas com estrutura metálica pintada com tinta esmalte verde (ref: 78GG Coral) e fechamentos com chapa de policarbonato alveolar - Portas comuns (de abrir ou correr) com batente metálico pintado com tinta esmalte verde (ref: 78GG Coral) com folhas em madeira maciça e pintura verde (ref: 78GG Coral) - Janelas basculantes de alumínio com pintura esmalte verde (ref: 78GG Coral)
ESTRUTURA	- Estrutura metálica parafusada com tratamento anti-chamas e acabamento em pintura preto fosco

LEGENDA DE EQUIPAMENTOS	
▼	Ponto de Lógica
⊕	Ponto de Água
⚡	Caixa de Força
DIRETRIZES COMPLEMENTARES	
As fundações deverão ser rasas ou profundas, dependendo do tipo de solo e dimensões da edificação ou mobiliário; A estrutura será de pilares e vigas metálicas com vãos entre 6 e 8 metros; A cobertura será de telhas metálicas sanduíche com isolamento térmico pintadas de branco na face inferior; A vedação será em painéis cimentícios pré-fabricados com inserts metálicos para montagem a seco in loco; Todos os banheiros deverão ser equipamentos com dispenser, assentos, divisórias melâmicas entre espelhos e no caso das unidades PCD deverão ser consideradas todas as barras de apoio, abertura de portas com apoio e trinco especial, vasos de altura diferenciada, alavanca para descargas e demais equipamentos que se façam necessários; Todos os equipamentos hidráulicos e elétricos deverão ser eficientes e economizadores; Prever reservatórios de água superiores e/ou e sistemas inferiores para reuso de água; Prever estuário mais detalhado para a implementação de placas solares sobre o pergolado caso se prove viável em decorrência da incidência de radiação solar; Todas as diretrizes devem ser atendidas por meio de projetos complementares a serem desenvolvidos mediante a aprovação e/ou anulação do anteprojeto.	

ÁREA DO HUB DE SAÚDE	
EDIFICAÇÃO PROPOSTA	
Área edificada	
Total:	1.171,80 m²
Construída:	601,60 m²

NOTAS GERAIS	
A execução da edificação somente se dará após a aprovação do projeto, junto aos órgãos competentes. Conferir medidas in-loco; Deverão ser desenvolvidos os projetos executivos para liberação de obras; Layout interno será previsto com os futuroscessionários ou ocupação da própria Urbia; Projeto realizado sobre levantamento planialtimétrico realizado em agosto de 2020; Medidas em metros; Declaro o atendimento às regras de acessibilidade previstas em legislação e em normas técnicas pertinentes para as edificações abertas ao público, de uso público ou privadas de uso coletivo, conforme § 1º do art. 24 da Lei nº 13.146, de 06 de julho de 2015; Nas edificações com mais de um pavimento deverá ser prevista a instalação de elevador obedecendo a NBR 13.994, ou plataforma elevatória ou rampas que atendam ao item 6 da NBR 9050. Declaro o atendimento às Lei nº 16.050 de 21 de julho de 2014, Lei nº 16.945 de 9 de maio de 2017, Lei nº 12.651, de 25 de maio de 2012 e Lei Federal 4.771/65 e suas alterações;	

REV.	DESCRIÇÃO	RESPONSÁVEL	DATA
04			
03			
02			
01	REVISÃO GERAL, ALTERAÇÃO DE TÍTULO DE FOLHA	MIRIAM RIBEIRO	12/04/2021
00	EMISSÃO INICIAL	RODRIGO COELHO	20/11/2020

CONTRATANTE:	 A NATUREZA NOS CONECTA	CONTRATADA:	 arquitetura e design urbano
URBIA GESTÃO DE PARQUES SPE SA Avenida Dra. Ruth Cardoso, 8501 - 3º andar - São Paulo, SP		PLANTAR IDEIAS LTDA Rua Borges Lagoa, 971 cj 124 - São Paulo, SP	

CONCEDENTE:
SECRETARIA DO VERDE E MEIO AMBIENTE DO MUNICÍPIO DE SÃO PAULO

PROJETO:
PARQUE IBIRAPUERA
Av. Pedro Álvares Cabral, s/n - Vila Mariana

DISCIPLINA: ARQUITETURA

FASE: ANTEPROJETO

TÍTULO:
HUB DE SERVIÇO E SAÚDE/CECCO - HUB - PLANTA TÉRREO, CORTES E ISOMÉTRICA

AUTOR DO PROJETO:
FELIPE NOGUEIRA STRACCI - CAU A59354-0
LUCIANA DE MORAES PITOMBO - CAU A117308-1

DATA:
12/04/2021

ESCALA:
INDICADA

PRANCHA:
ARQ-IBI-SV.03-AP-204

REVISÃO:
R01