

1 Implantação Proposta - Demolição
1: 500

LEGENDA DEMOLIÇÃO	
■	PROJEÇÃO DE EDIFÍCIOS A DEMOLIR
TOTAL A DEMOLIR: Casa portão 10-40m²	

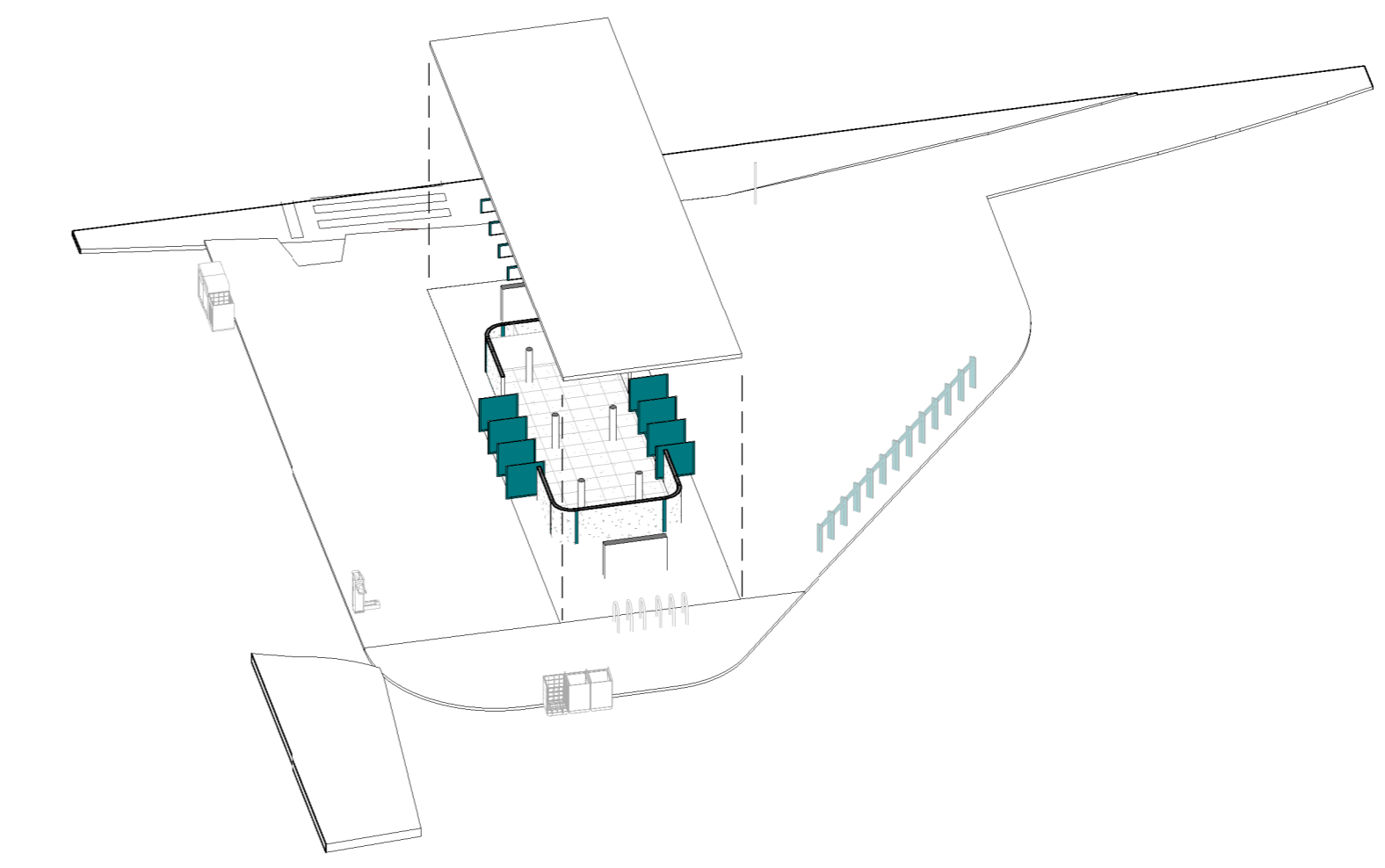

2 Planta Geral da Implantação da Proposta
1: 500



3 Perspectiva



4 Planta Térreo
1: 100

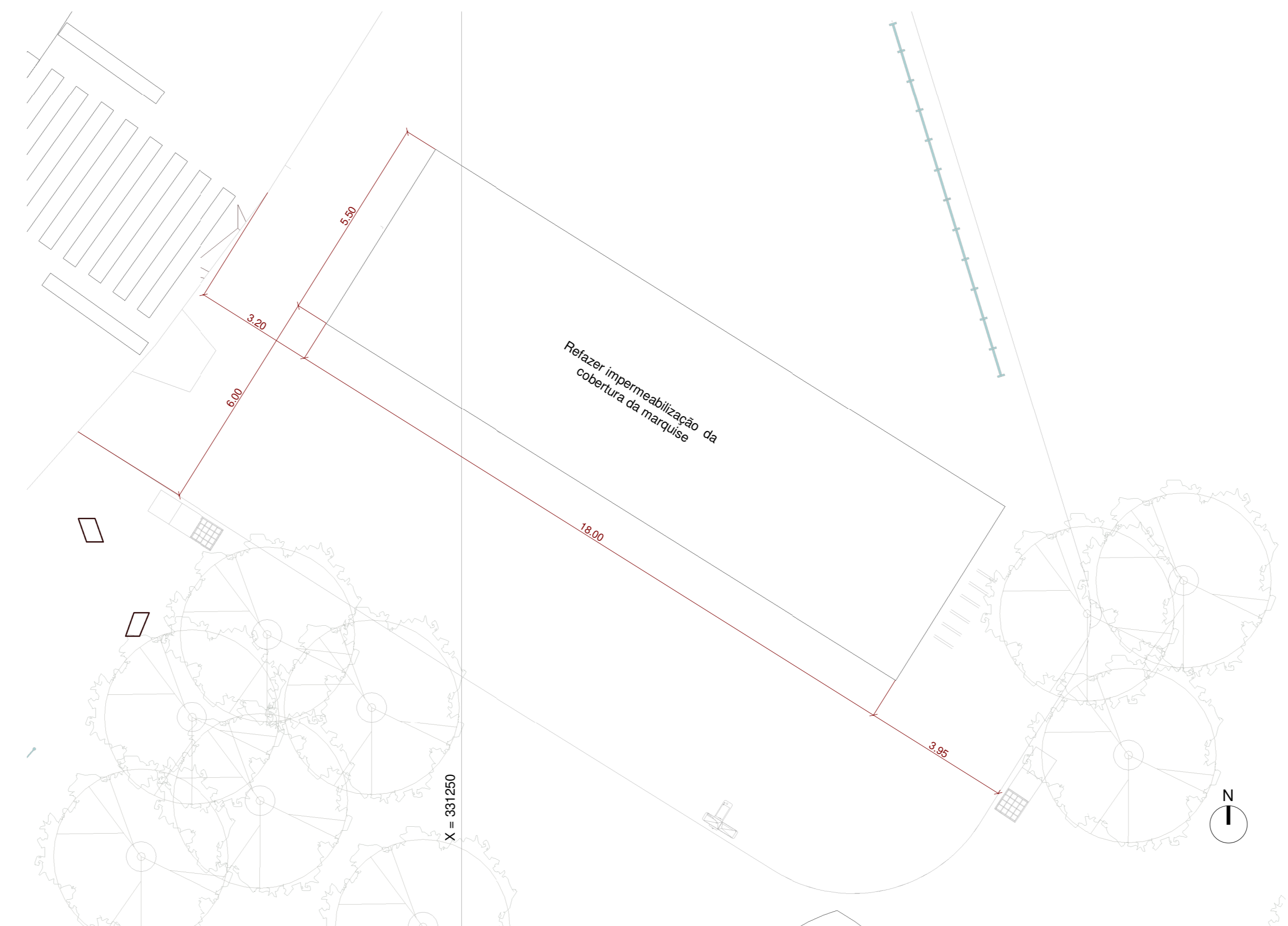

5 Planta Cobertura
1: 100

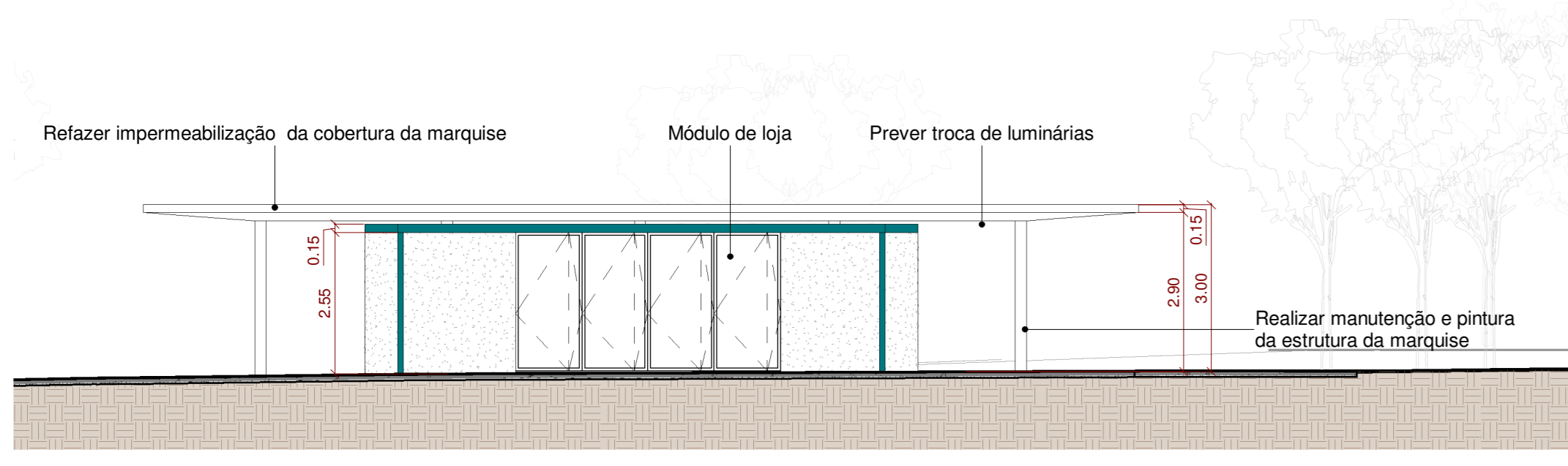

6 Elevação 1
1: 100

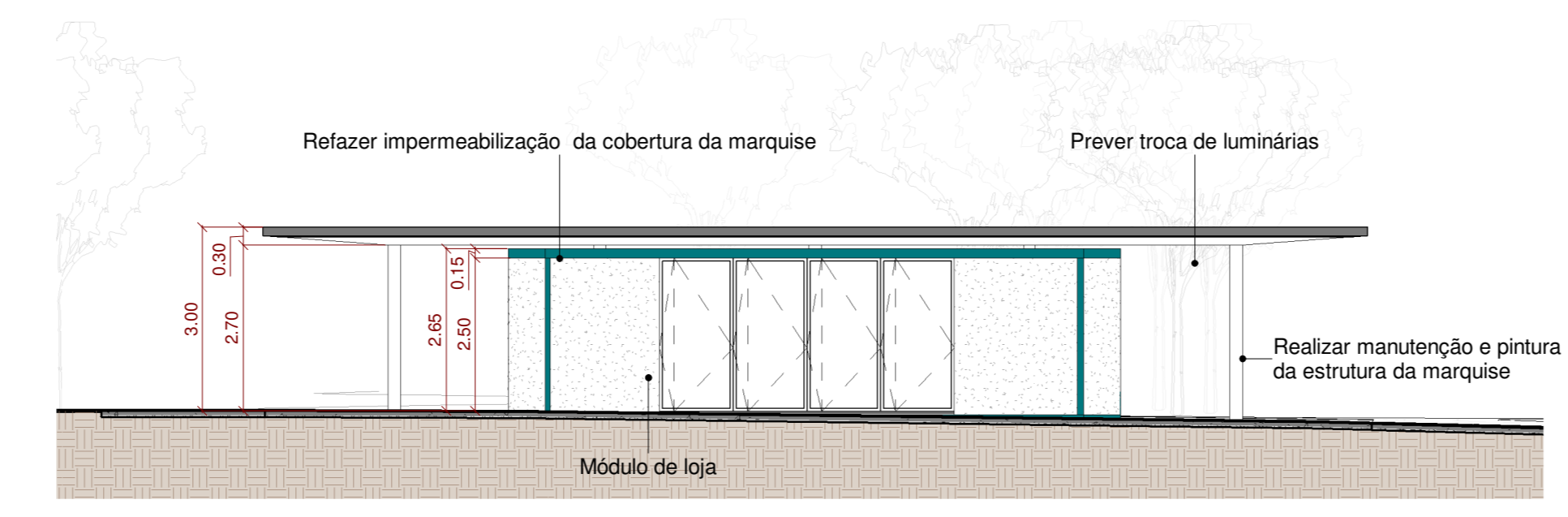

7 Elevação 3
1: 100

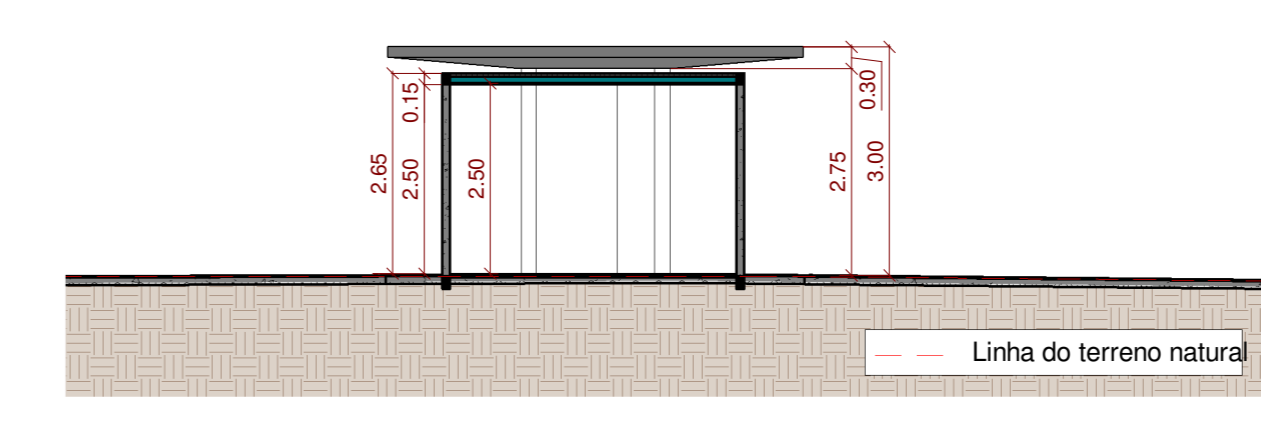

8 Corte A
1: 100

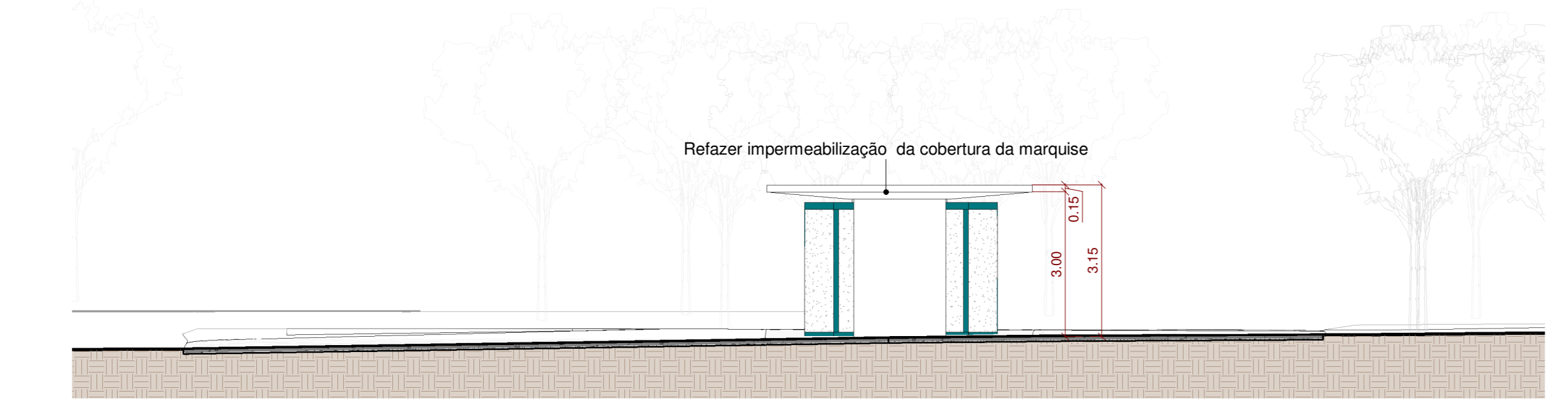

9 Elevação 2
1: 100

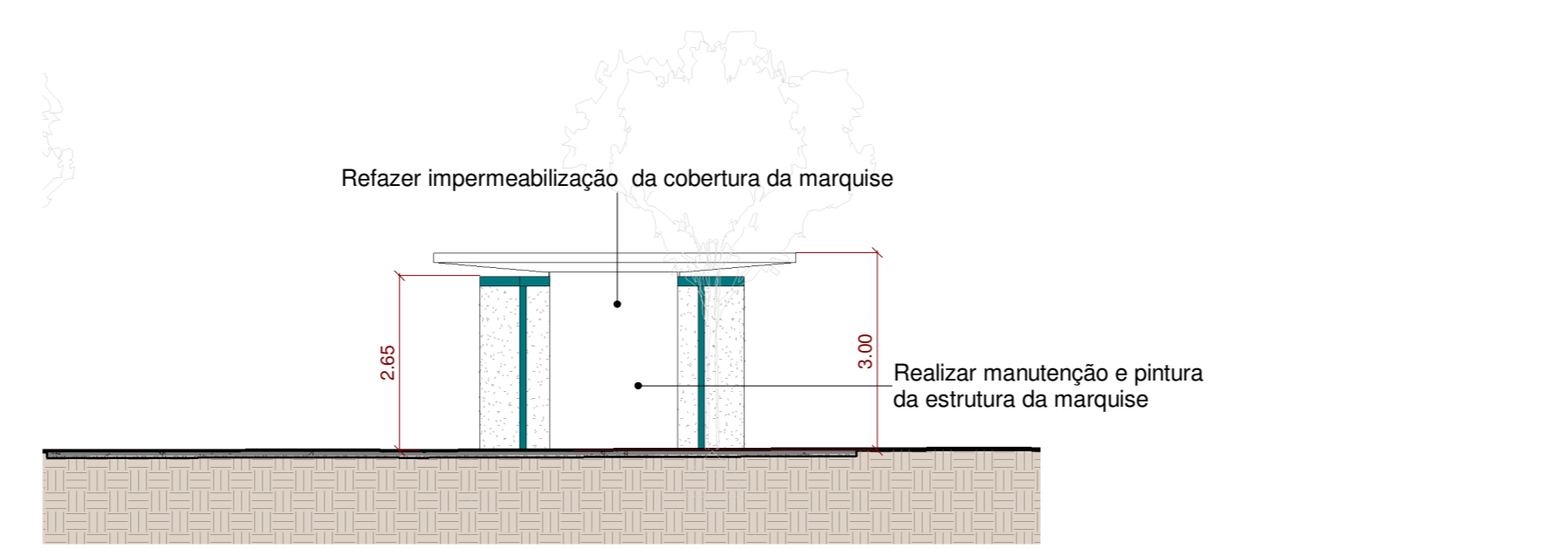

10 Elevação 4
1: 100

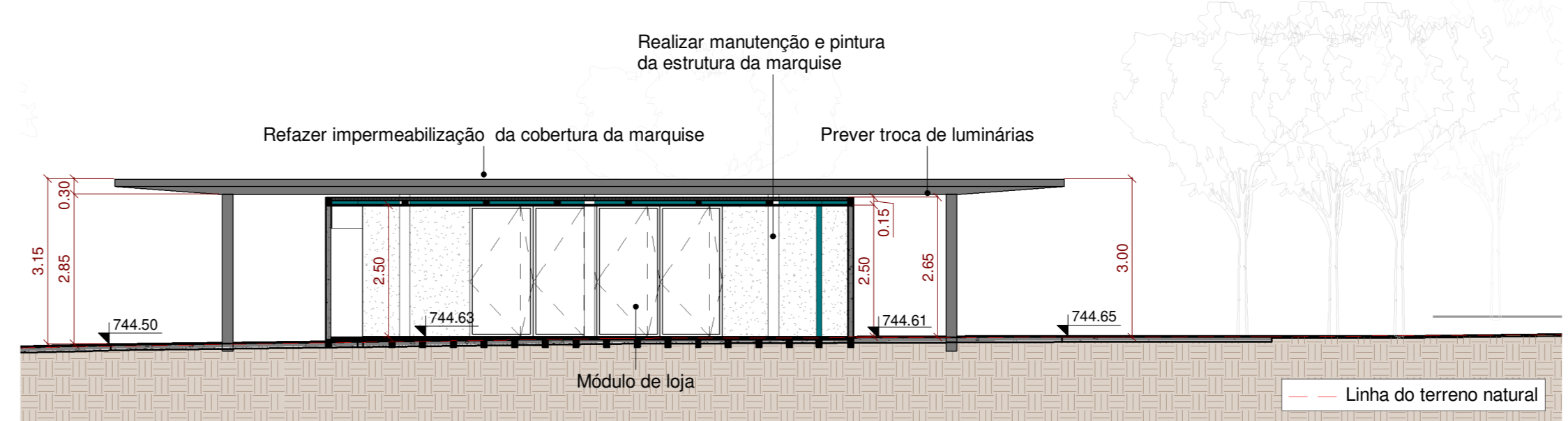

11 Corte B
1: 100

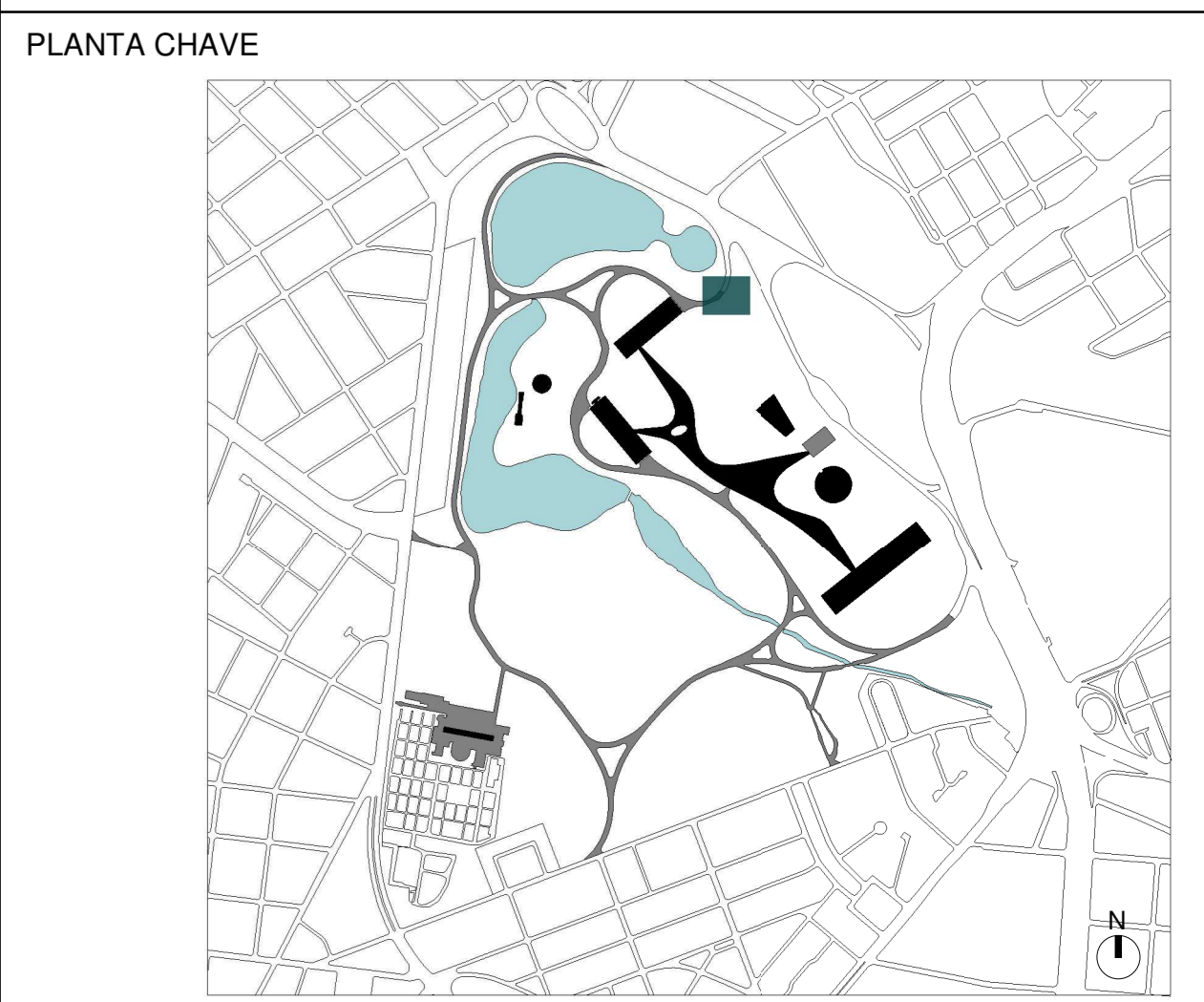

LEGENDA DE INDICAÇÕES	
INDICAÇÃO DE ELEVACÃO	INDICAÇÃO DE CORTE
Folha: 0000	Nº de desenho: 000
Folha: 0000	Nome do corte: 00
REVESTIMENTOS E ACABAMENTOS	
PISO	1 - Piso de placa cimentícia 60x60cm 2 - Deck sobre estrutura metálica com ripado de 10cm em madeira ecológica (ref: Arkos) 3 - Deck sobre estrutura metálica com ripado de 10cm em madeira Cumaru certificada 4 - Piso cerâmico verde de 10x10cm 5 - Piso cerâmico 24x24cm (ref: Piso industrial Gail linha Gressit) 6 - Piso de granilite, granilha 0 e cimento cinza com junta plástica a cada 1,00 m
PAREDE	1 - Parede pré-fabricado de concreto aparente 2 - Pintura acrílica branco neve fosco 3 - Revestimento cerâmico verde de 10x10cm 4 - Revestimento cerâmico esmaltado branco de 20x20cm 5 - Revestimento em pedra de mão
FORRO	1 - Forro de gesso acartonado com pintura branco neve fosco 2 - Forro de gesso acartonado resistente a umidade com pintura branco neve fosco 3 - Forro em ripa de eucalipto com diâmetro máximo de 3cm (barba)
CAIXILHOS	- Portas comuns (de abrir ou correr) com batente metálico pintado com tinta esmalte verde (ref: 78GG Coral) com folhas em madeira maciça e pintura verde (ref: 78GG Coral)
ESTRUTURA	- Estrutura metálica parafusada com tratamento anti-chamas e acabamento em pintura esmalte verde (ref: 78GG Coral)

LEGENDA DE EQUIPAMENTOS	
▼	Ponto de Lógica
⊕	Ponto de Água
⚡	Caixa de Força

NOTAS GERAIS

- A execução da edificação somente se dará após a aprovação do projeto, junto aos órgãos competentes. Conferir medidas in-locu;
- Deverão ser desenvolvidos os projetos executivos para liberação de obras;
- Layout interno será previsto com os futuroscessionários ou ocupação da própria Urbia;
- Projeto realizado sobre levantamento planialtimétrico realizado em agosto de 2020;
- Medidas em metros;
- Declaro o atendimento às regras de acessibilidade previstas em legislação e em normas técnicas pertinentes para as edificações abertas ao público, de uso público ou privativas de uso coletivo, conforme § 1º do art. 36 da Lei nº 10.140, de 06 de julho de 2015;
- Nas edificações com mais de um pavimento deverá ser prevista a instalação de elevador obedecendo a NBR 13.994, ou plataforma elevatória ou rampas que atendam ao item 6 da NBR 9050;
- Declaro o atendimento às Lei nº 16.050 de 21 de julho de 2014, Lei nº 16.945 de 9 de maio de 2017, Lei nº 12.651, de 25 de maio de 2012 e Lei Federal 4.771/65 e suas alterações;

REV.	DESCRIÇÃO	RESPONSÁVEL	DATA
04			
03			
02	REVISÃO GERAL ALTERAÇÃO DE TÍTULO DE FOLHA	MIRIAM RIBEIRO	12/04/2021
01	EMISSÃO INICIAL	RODRIGO COELHO	20/11/2020

CONTRATANTE: URBIA GESTÃO DE PARQUES SPE SA Avenida Dra. Ruth Cardoso, 8501 - 3º andar - São Paulo, SP	CONTRATADA: PLANTAR IDEIAS LTDA Rua Borges Lagoa, 971 cj 124 - São Paulo, SP
---	---

CONCEDENTE:
SECRETARIA DO VERDE E MEIO AMBIENTE DO MUNICÍPIO DE SÃO PAULO

PROJETO: PARQUE IBIRAPUERA Av. Pedro Álvares Cabral, s/n - Vila Mariana	
DISCIPLINA: ARQUITETURA	FASE: ANTEPROJETO

TÍTULO:
LOJA PORTÃO 10 (MARQUISE DE ACESSO)

AUTOR DO PROJETO: FELIPE NOGUEIRA STRACCI - CAU A59354-0 LUCIANA DE MORAES PITOMBO - CAU A117308-1	DATA: 12/04/2021	ESCALA: INDICADA
---	----------------------------	----------------------------

PRANCHA: ARQ-IBI-SV.05-AP-152	REVISÃO: R01
---	------------------------