

00 - Implantação demolição
1: 500

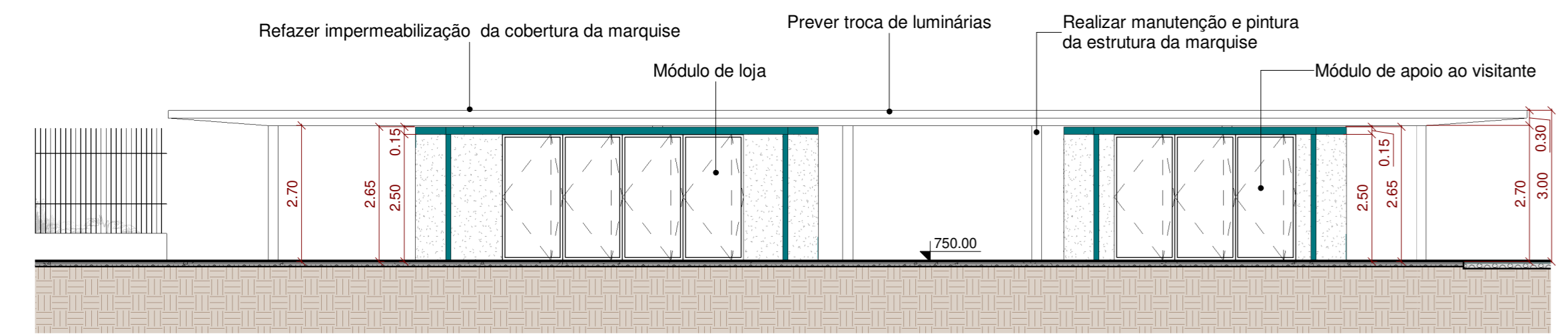

01 - Implantação
1: 500



5 Elevação 1
1: 100

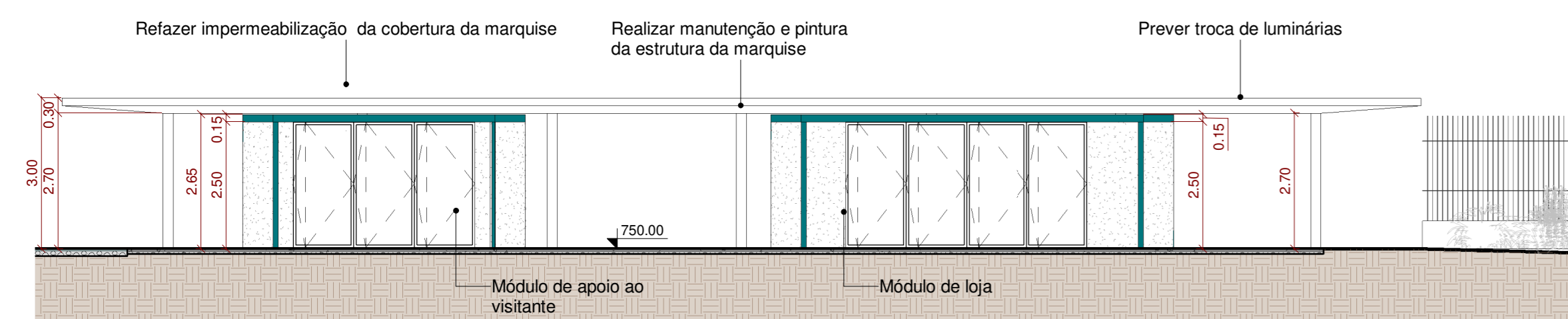

7 Elevação 2
1: 100

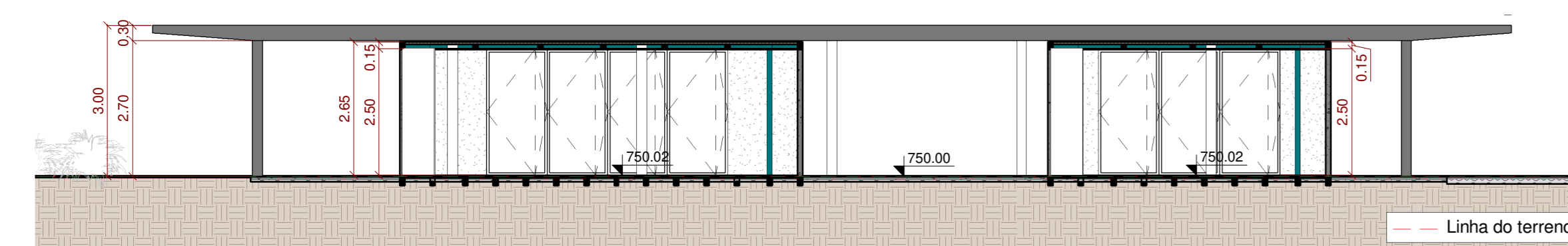

9 Corte A
1: 100

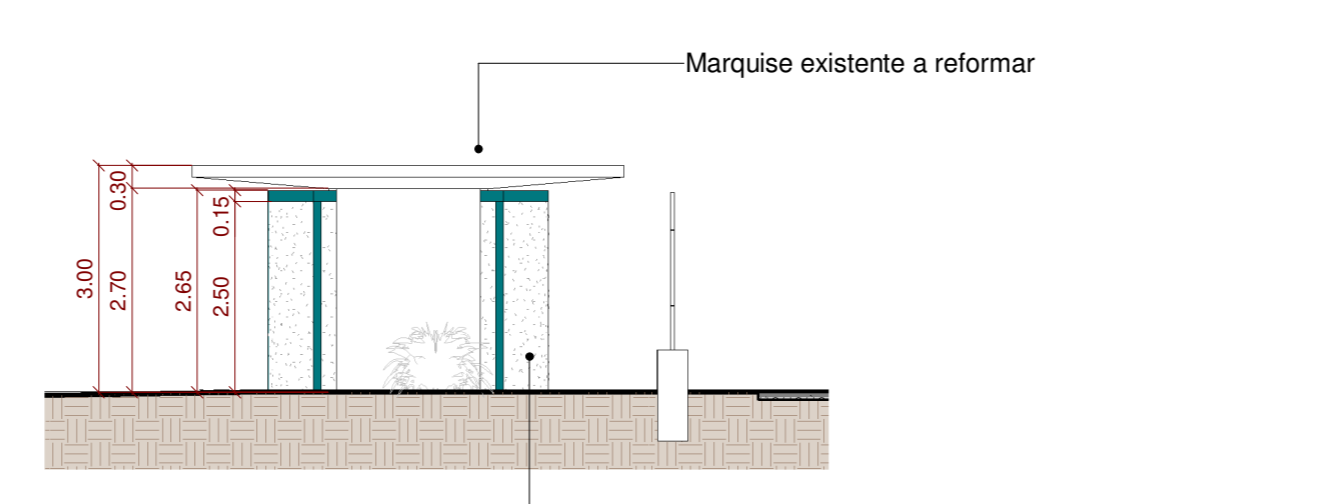

6 Elevação 3
1: 100

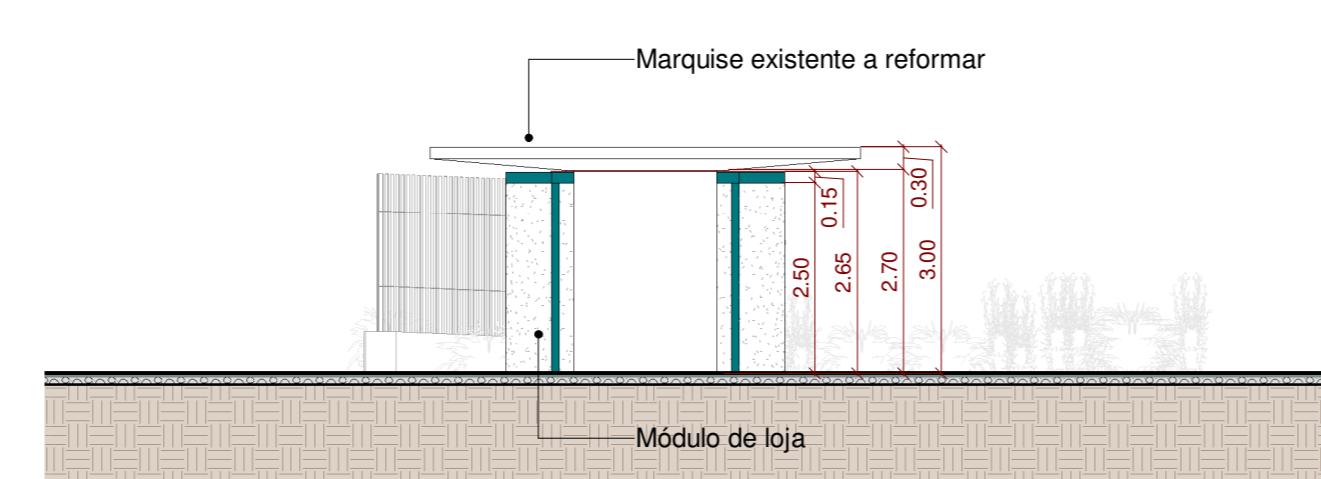

8 Elevação 4
1: 100

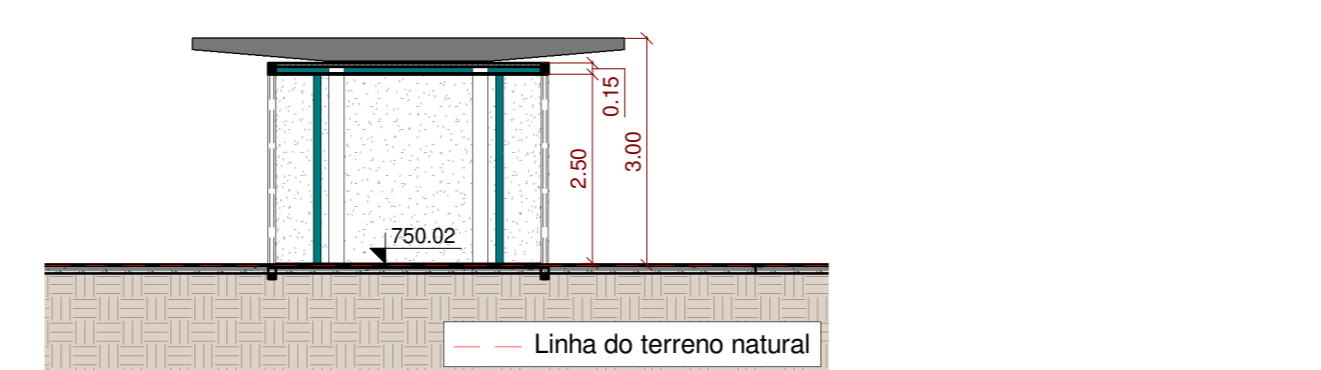

10 Corte B
1: 100

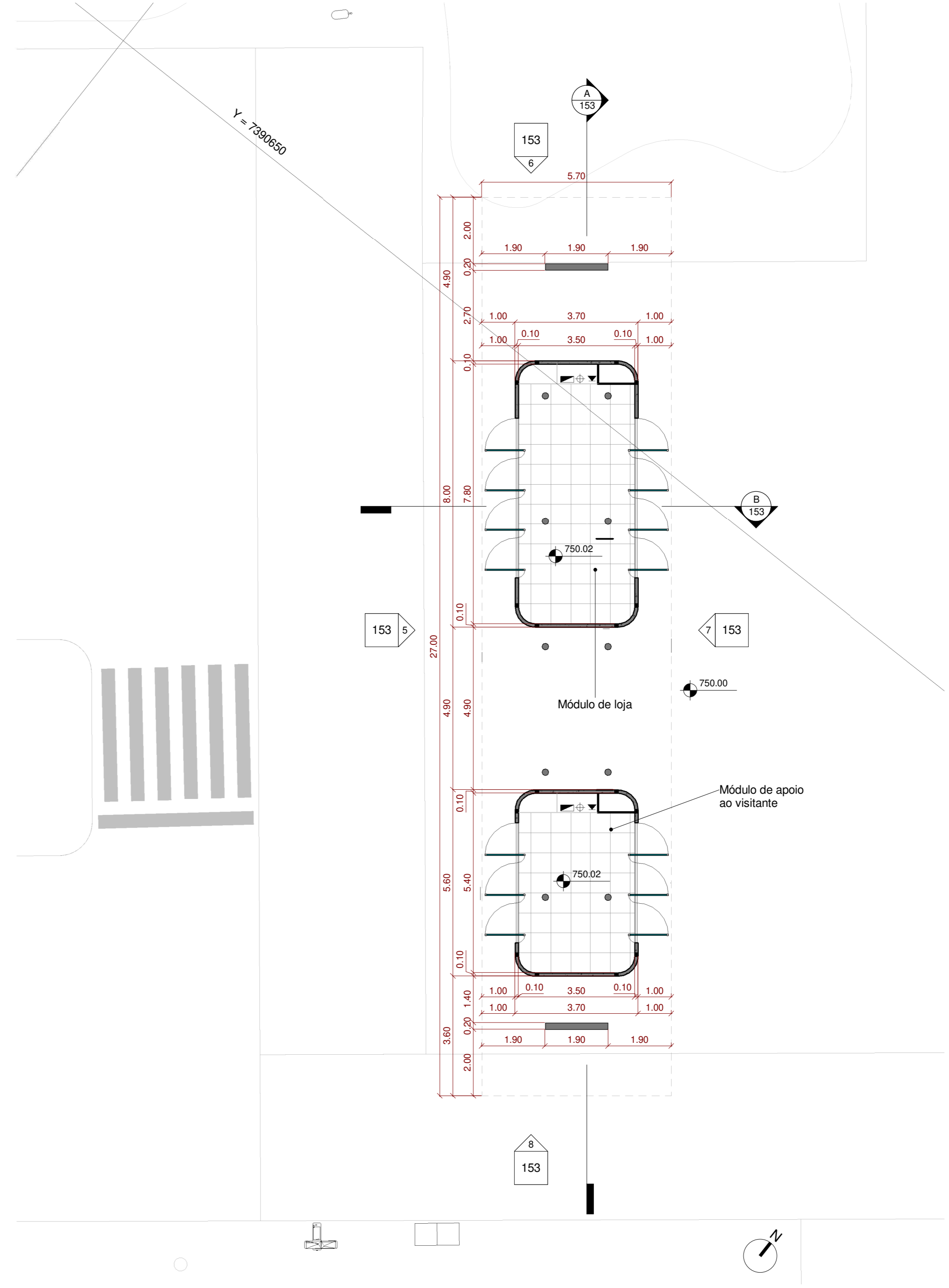

3 Planta térreo
1: 100

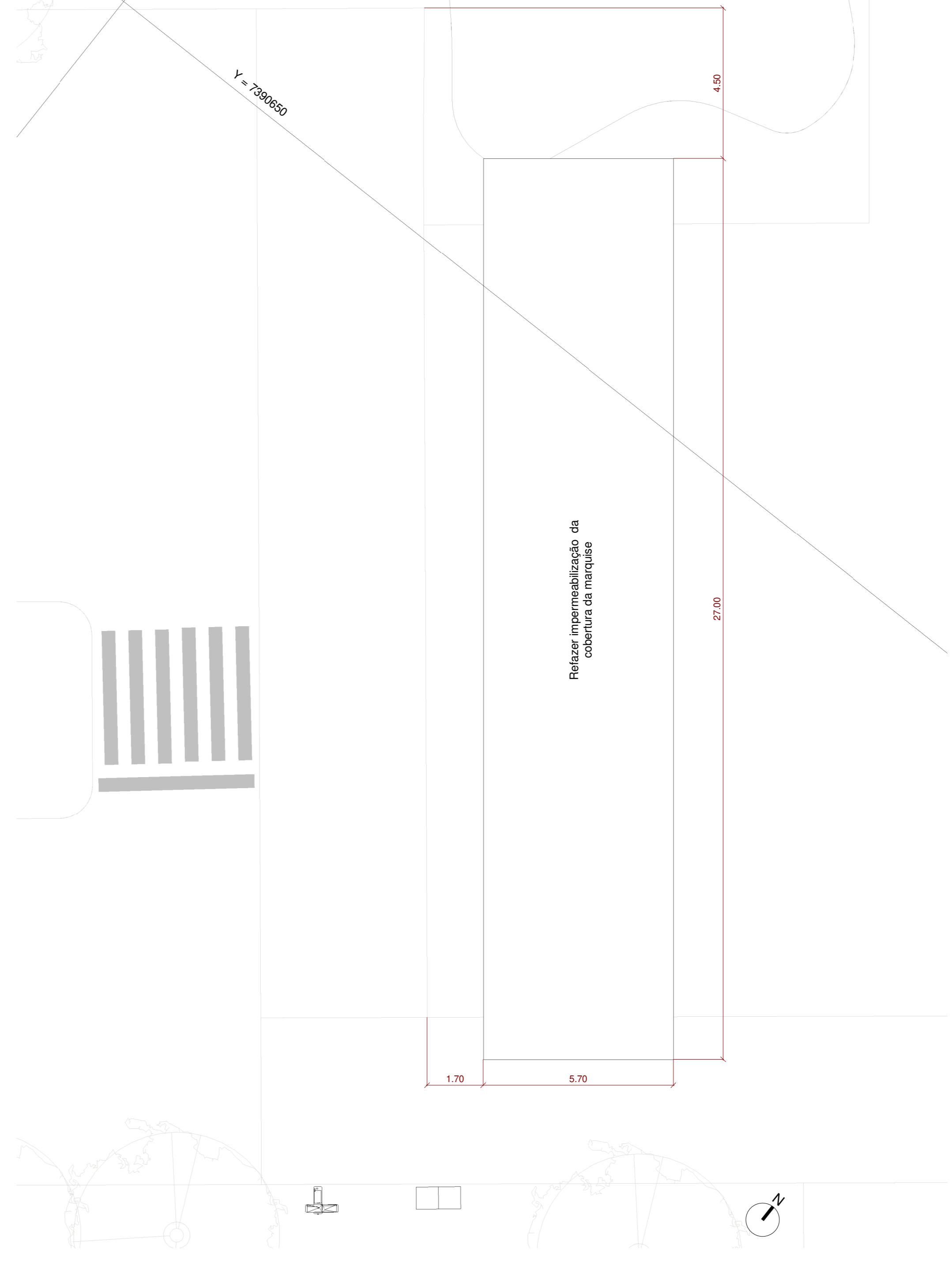

4 Planta cobertura
1: 100

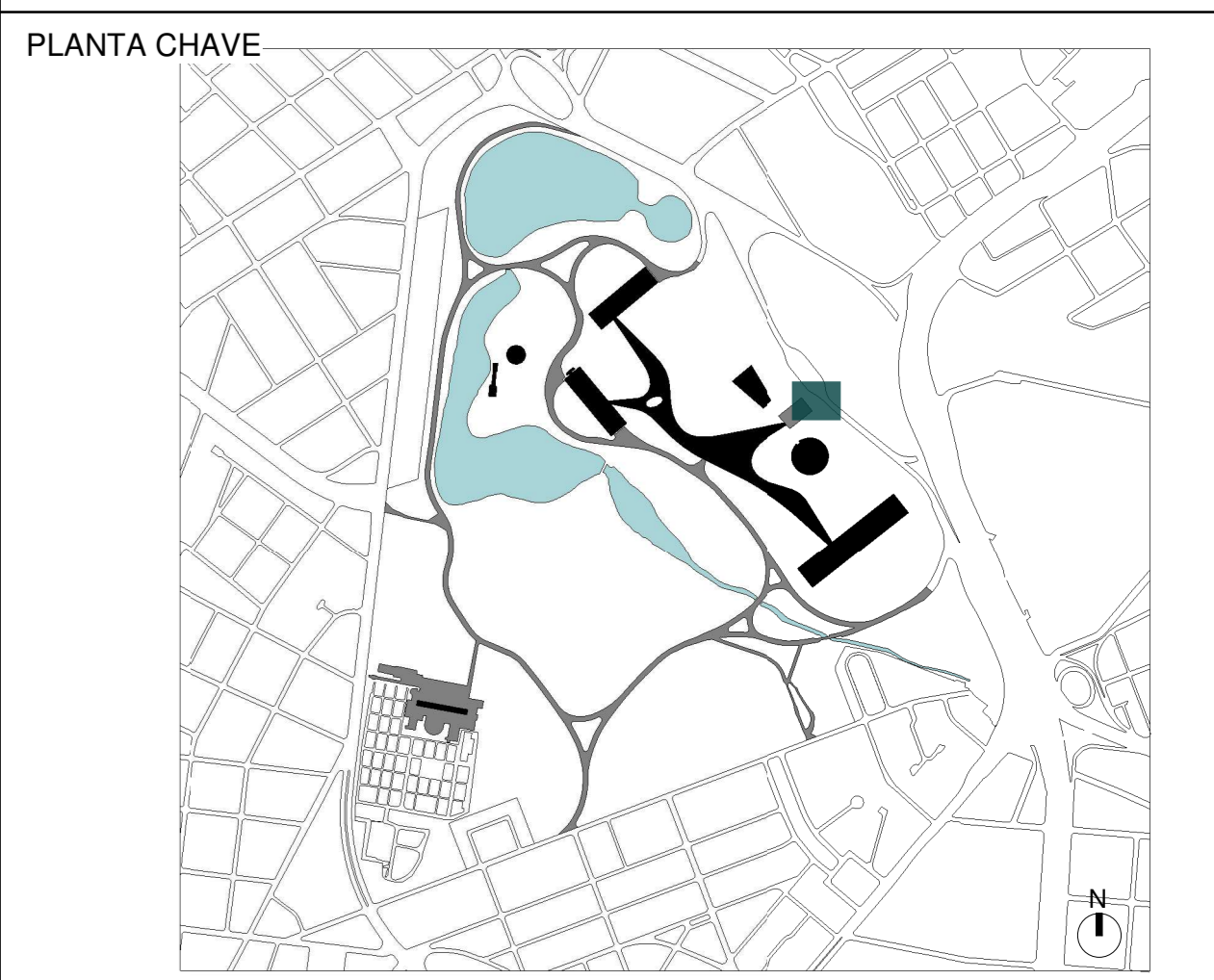

INDICAÇÃO DE ELEVÇÃO		INDICAÇÃO DE CORTE	
Folha	Nº do desenho	Folha	Nome do corte
0000	000	00	

LEGENDA DE EQUIPAMENTOS	
▼	Ponto de Lógica
⊕	Ponto de Água
⚡	Caixa de Força

ÁREA DA MARQUISE DE ENTRADA	
Área edificada	
Total:	153,33 m²
Construída:	900,00 m²

NOTAS GERAIS

- A execução da edificação somente se dará após a aprovação do projeto, junto aos órgãos competentes. Conferir medidas in-loco;
- Deverão ser desenvolvidos os projetos executivos para liberação de obras;
- Layout interno será previsto com os futuroscessionários ou ocupação da própria Urbia;
- Projeto realizado sobre levantamento planimétrico realizado em agosto de 2020;
- Medidas em metros;
- Declaro o atendimento às regras de acessibilidade previstas em legislação e em normas técnicas pertinentes para as edificações abertas ao público, de uso público ou privadas de uso coletivo, conforme § 1º do art. 56 da Lei nº 13.140, de 06 de julho de 2015;
- Nas edificações com mais de um pavimento deverá ser prevista a instalação de elevador obedecendo a NBR 13.994, ou plataforma elevatória ou rampas que atendam ao item 6 da NBR 9050;
- Declaro o atendimento às Lei nº 16.050 de 31 de julho de 2014, Lei nº 16.945 de 9 de maio de 2017, Lei nº 12.651, de 25 de maio de 2012 e Lei Federal 4.771/65 e suas alterações;

REV.	DESCRIÇÃO	RESPONSÁVEL	DATA
04			
03			
02			
01	REVISÃO GERAL ALTERAÇÃO DE TÍTULO DE FOLHA	MIRIAM RIBEIRO	12/04/2021
00	EMISSÃO INICIAL	RODRIGO COELHO	20/11/2020

CONTRATANTE: URBIA GESTÃO DE PARQUES SPE SA Avenida Dra. Ruth Cardoso, 8501 - 32º andar - São Paulo, SP		CONTRATADA: PLANTAR IDEIAS LTDA Rua Borges Lagoas, 971 cj 124 - São Paulo, SP	
CONCEDENTE: SECRETARIA DO VERDE E MEIO AMBIENTE DO MUNICÍPIO DE SÃO PAULO			
PROJETO: PARQUE IBIRAPUERA Av. Pedro Álvares Cabral, s/n - Vila Mariana			
DISCIPLINA: ARQUITETURA		FASE: ANTEPROJETO	
TÍTULO: IMPLANTAÇÃO E LOJA PORTÃO 1 (MARQUISE DE ACESSO)			
AUTOR DO PROJETO: FELIPE NOGUEIRA STRACCI - CAU A59354-0 LUCIANA DE MORAES PITOMBO - CAU A117308-1		DATA: 12/04/2021	ESCALA: INDICADA
PRANCHA: ARQ-IBI-SV.6-AP-153		REVISÃO:	R01