

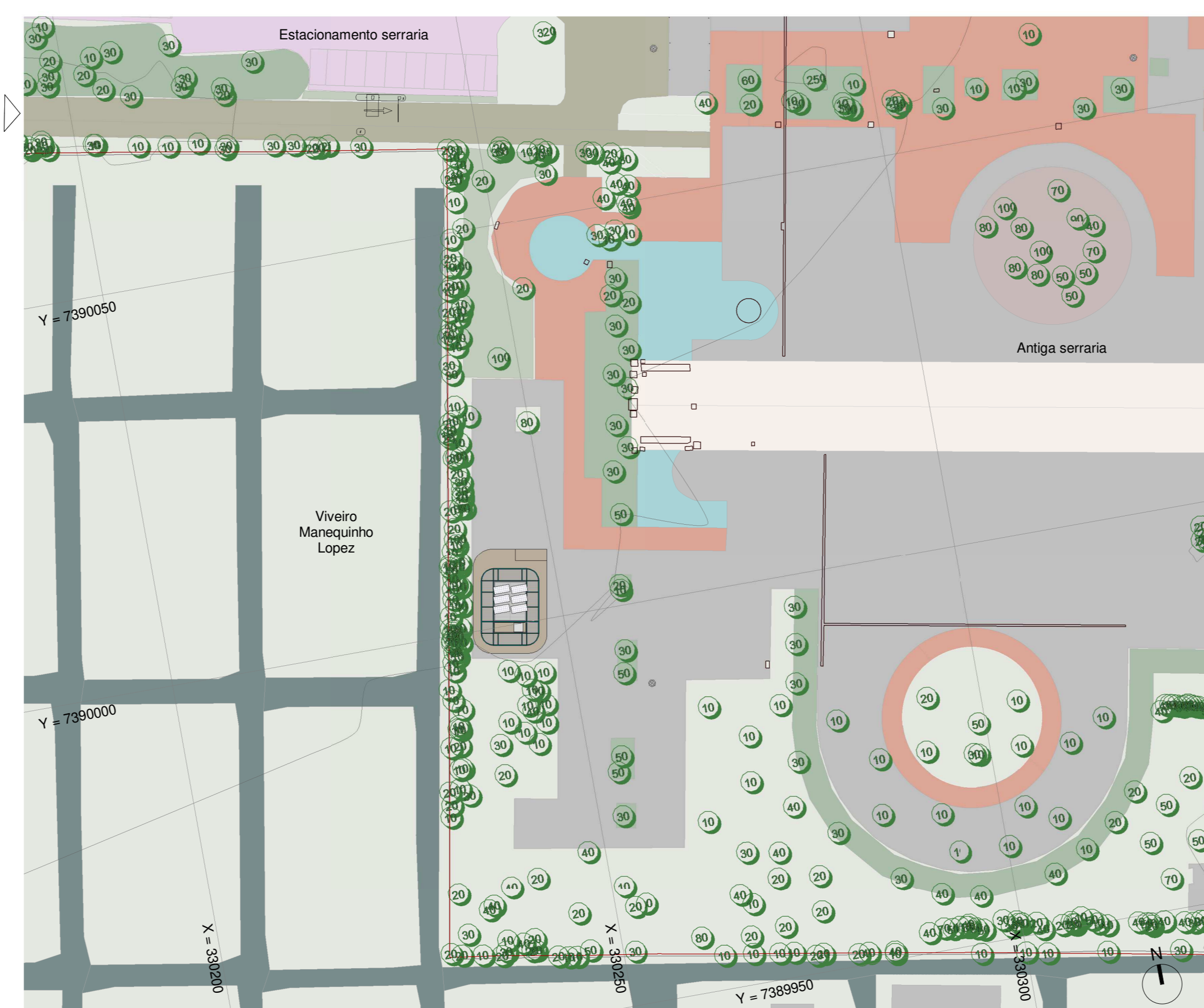

1 Planta geral de implantação e demolição
1:500

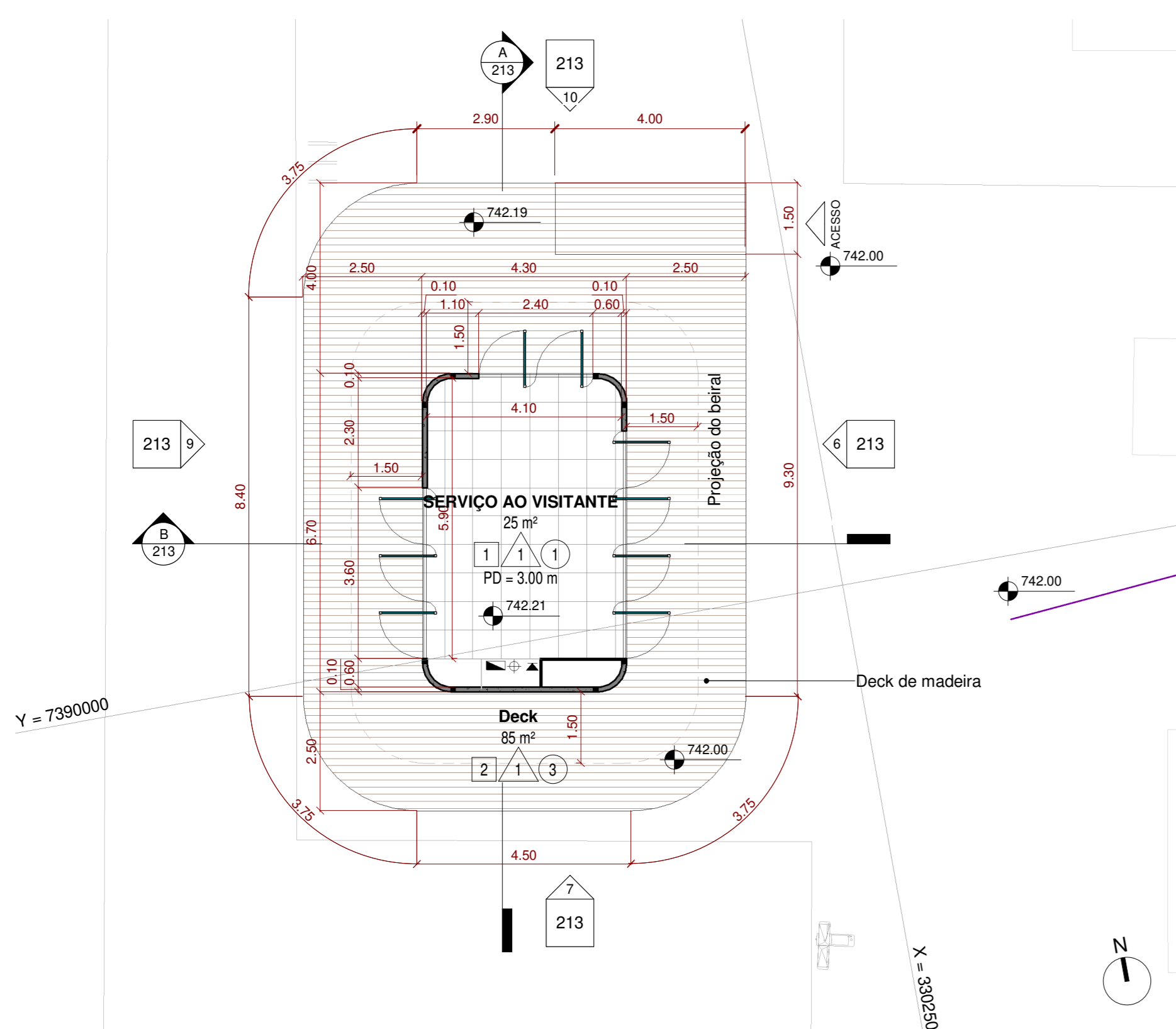

2 Planta geral de implantação da proposta
1:500



4 Planta térreo
1:100

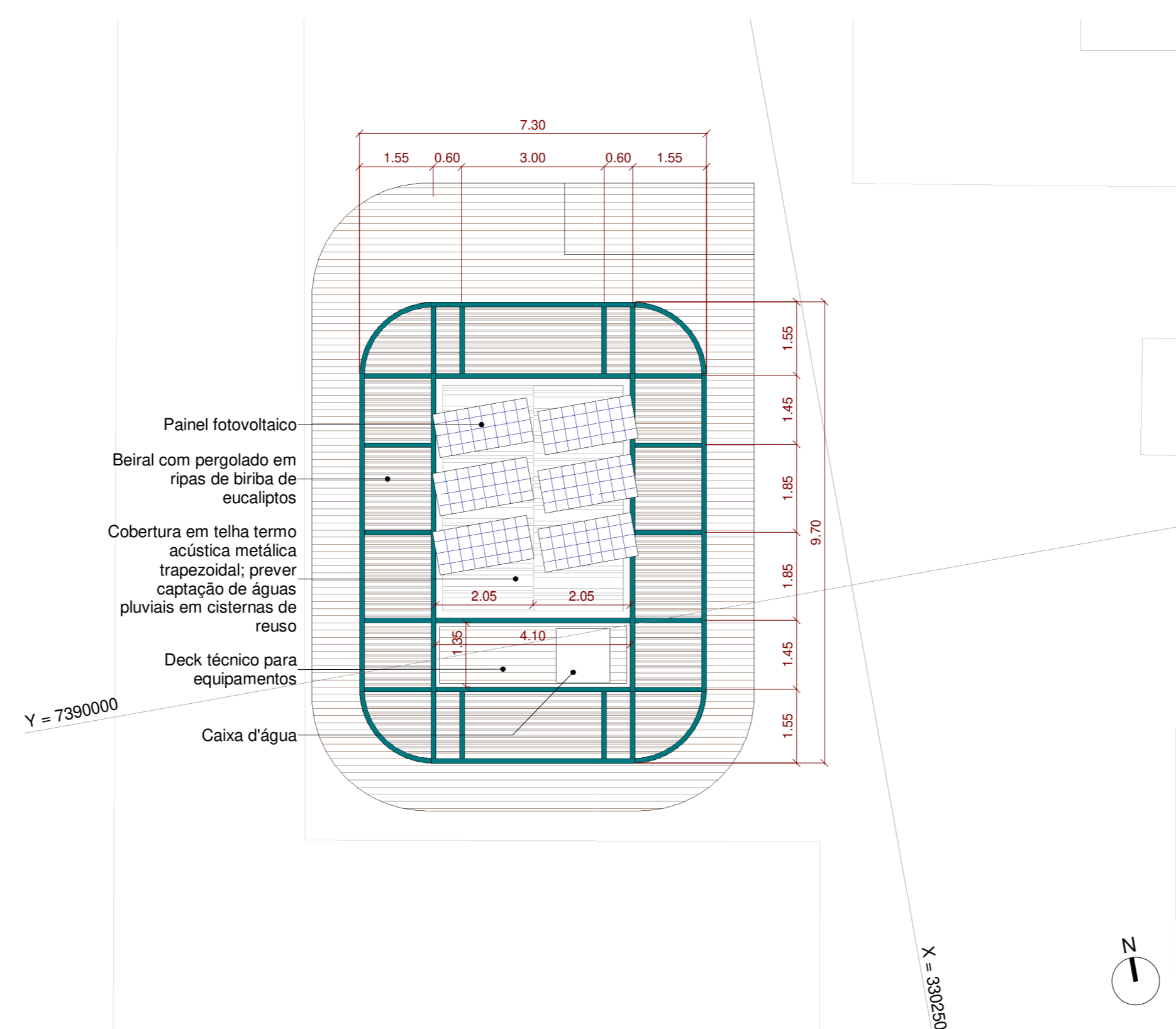

5 Planta cobertura
1:100

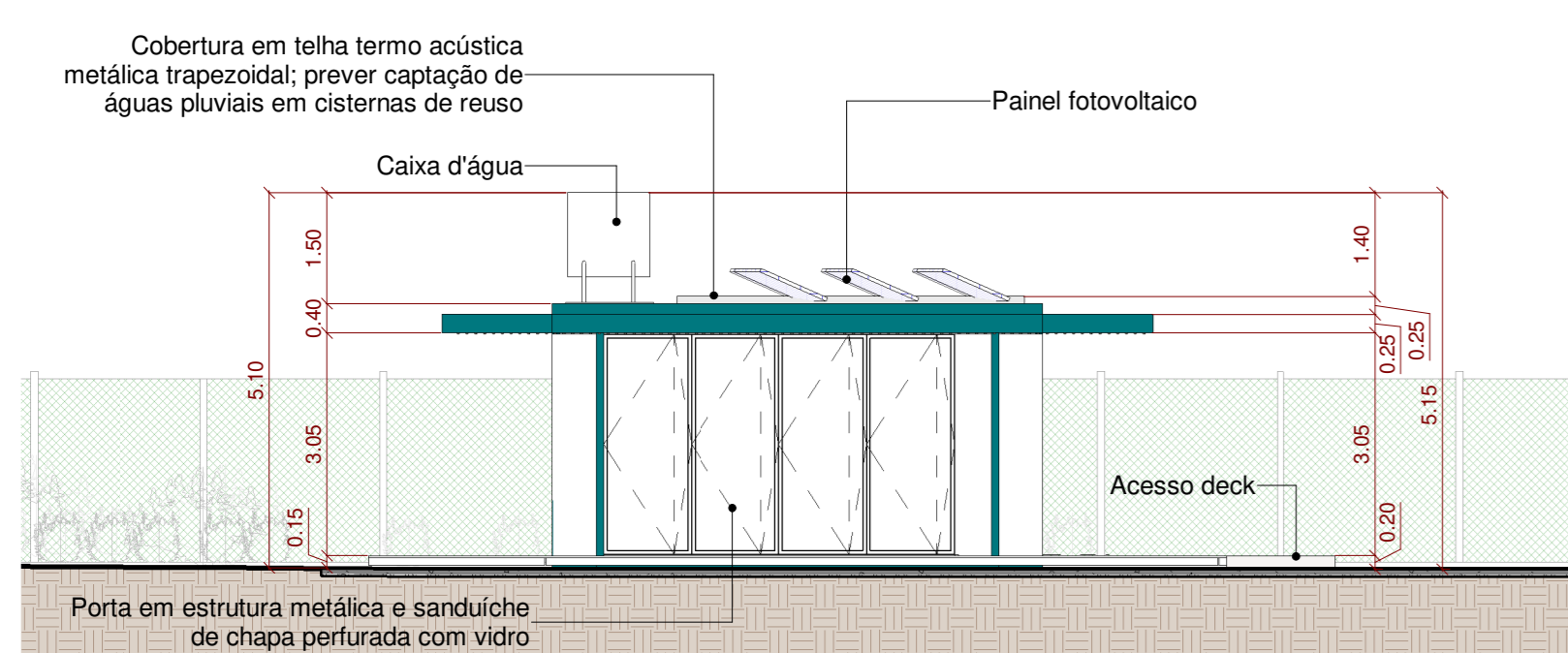

6 Elevação 1
1:100

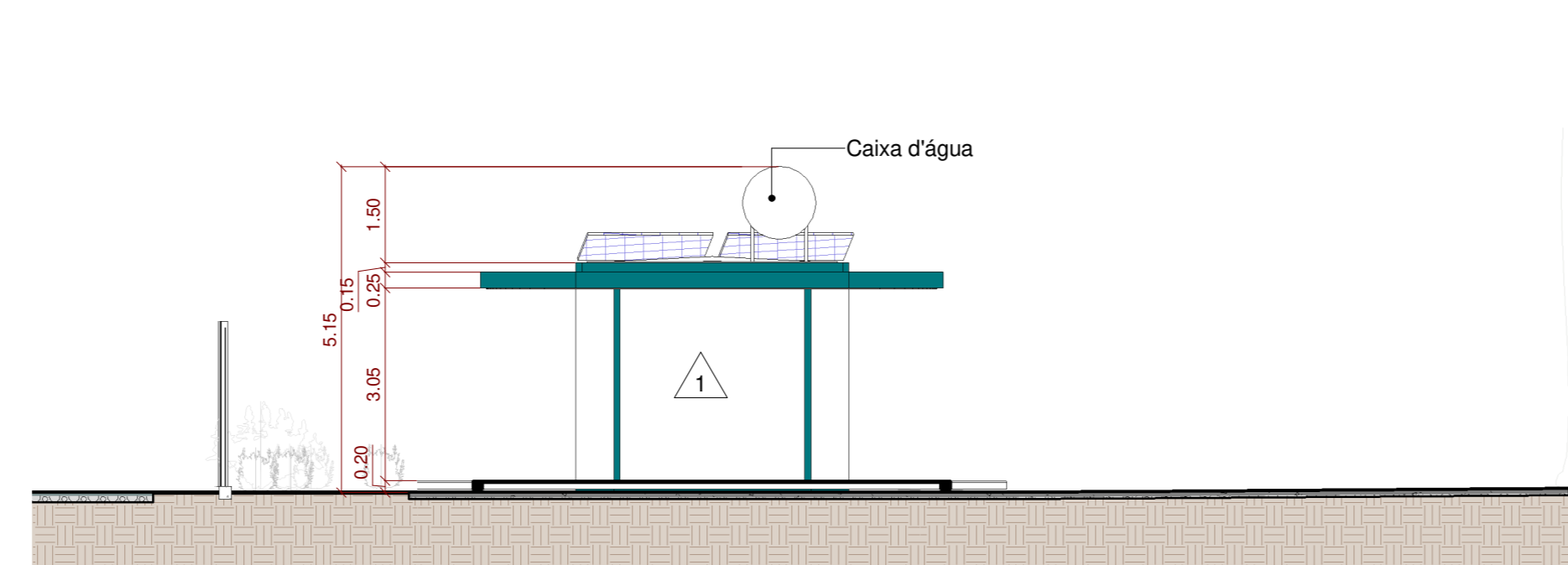

7 Elevação 2
1:100

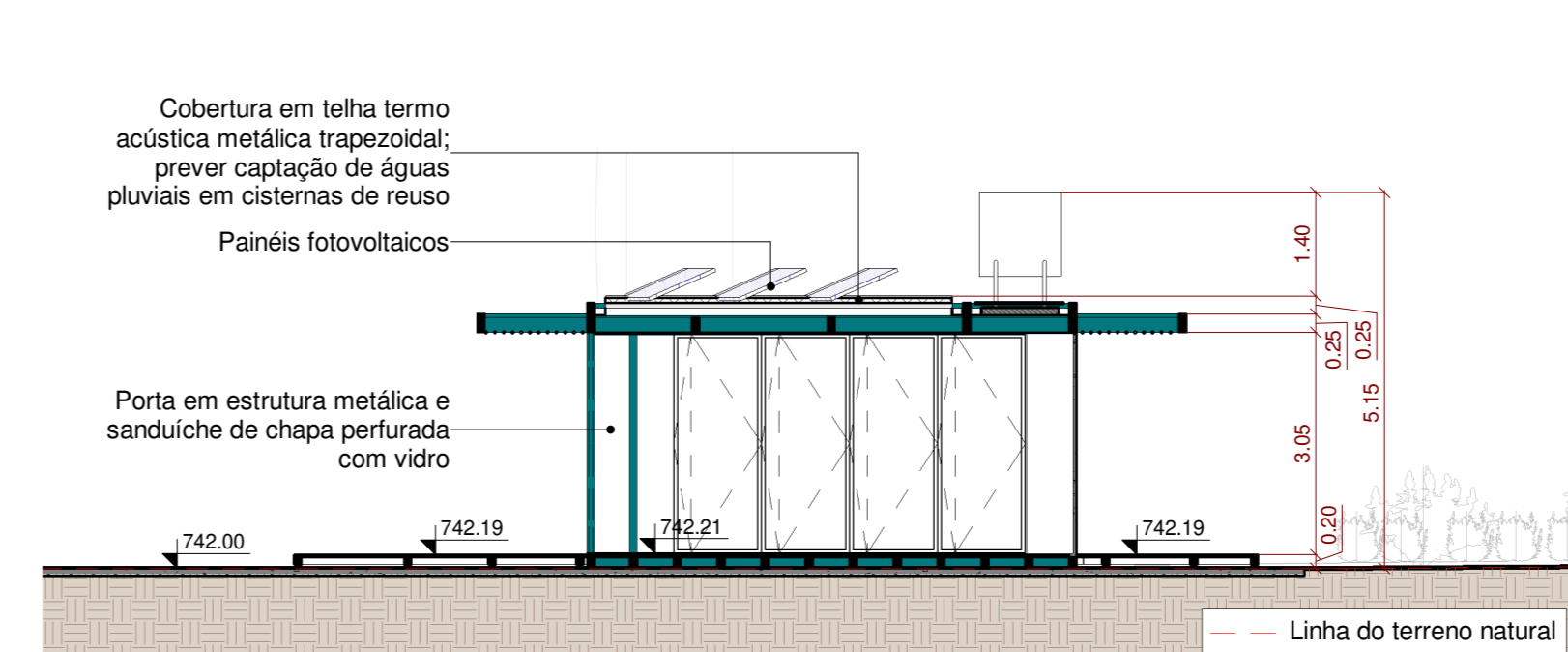

8 Corte A
1:100

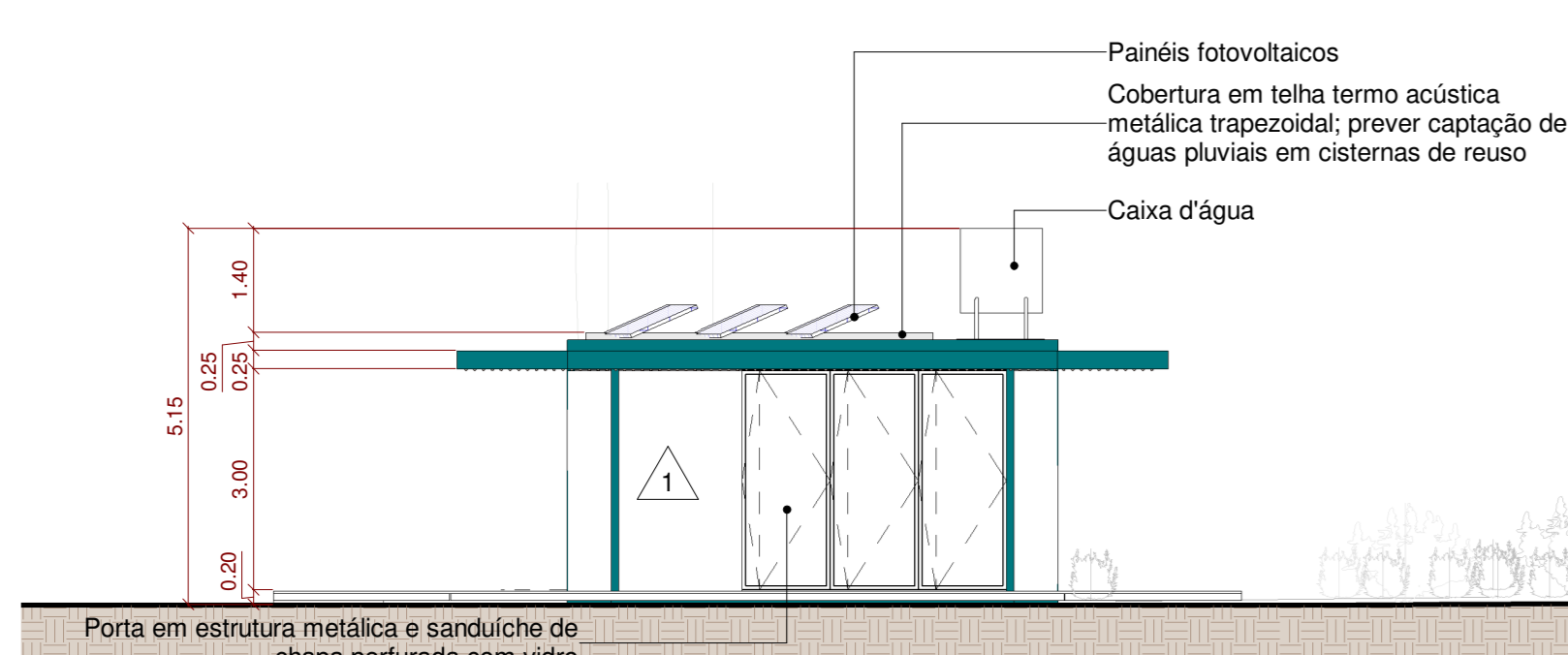

9 Elevação 3
1:100

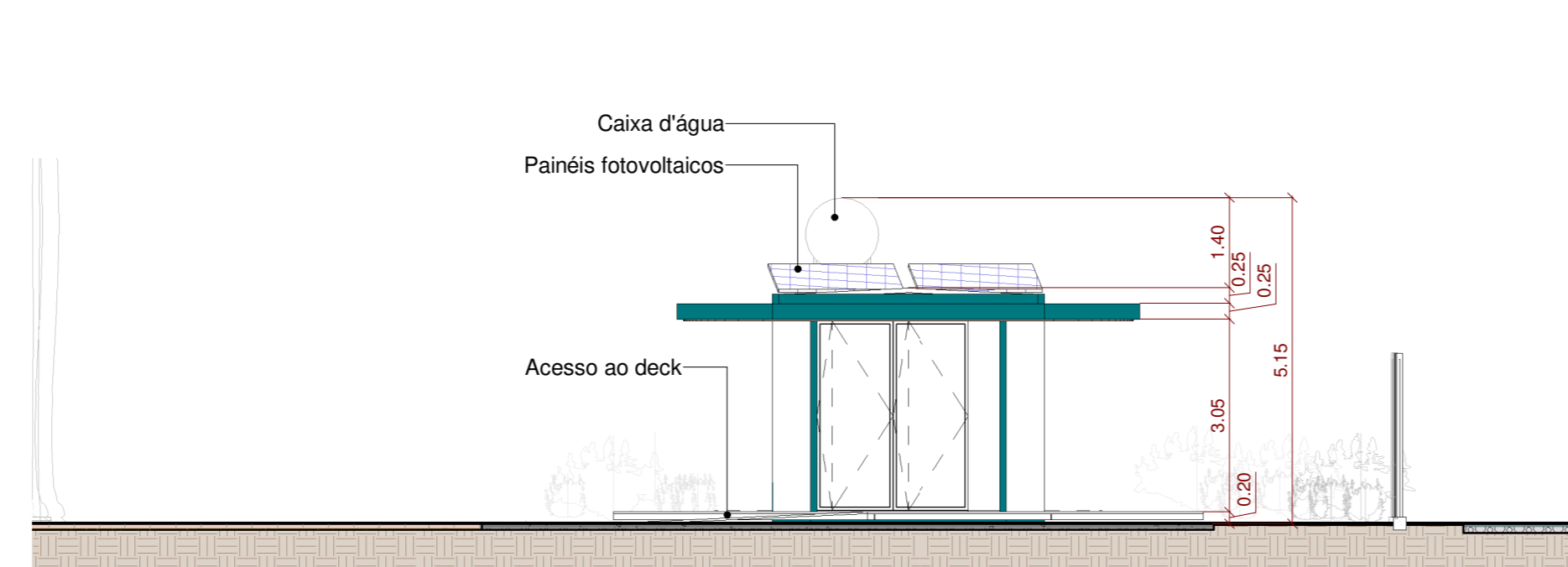

10 Elevação 4
1:100

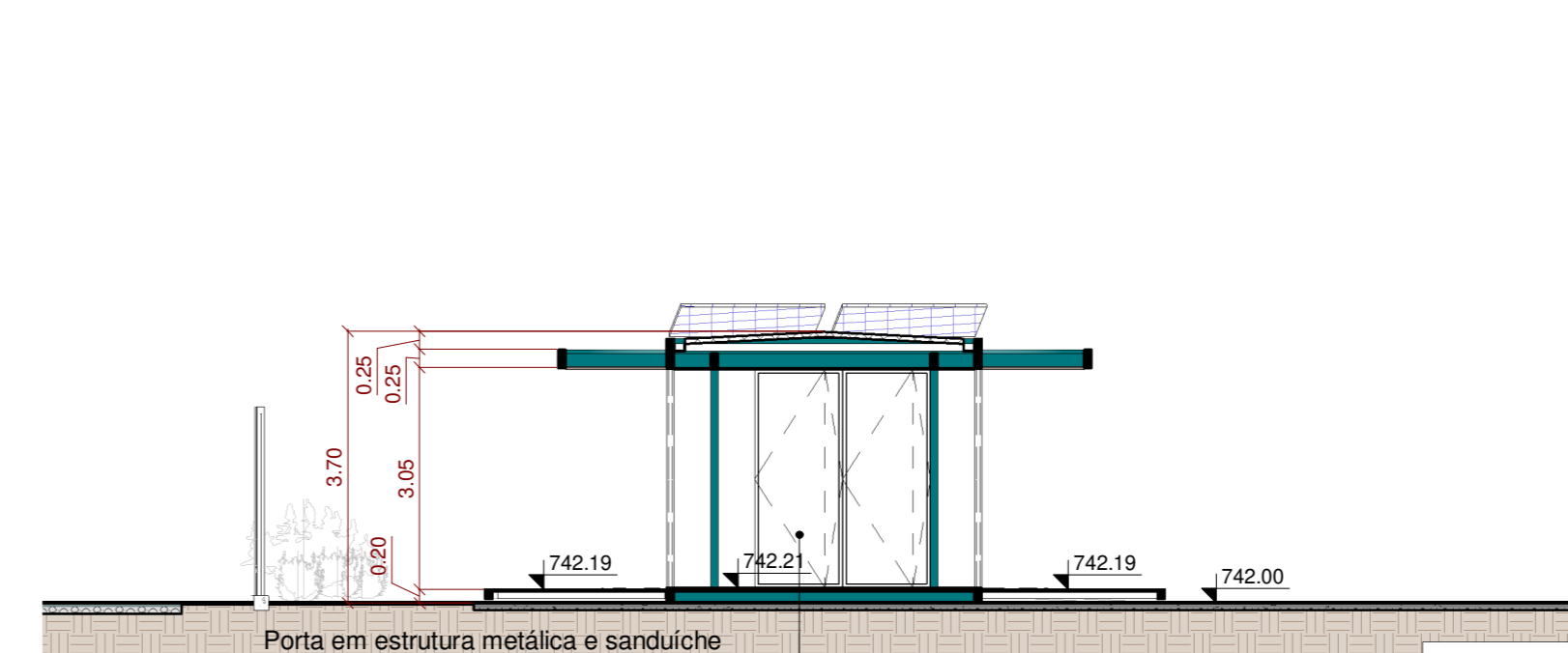

11 Corte B
1:100

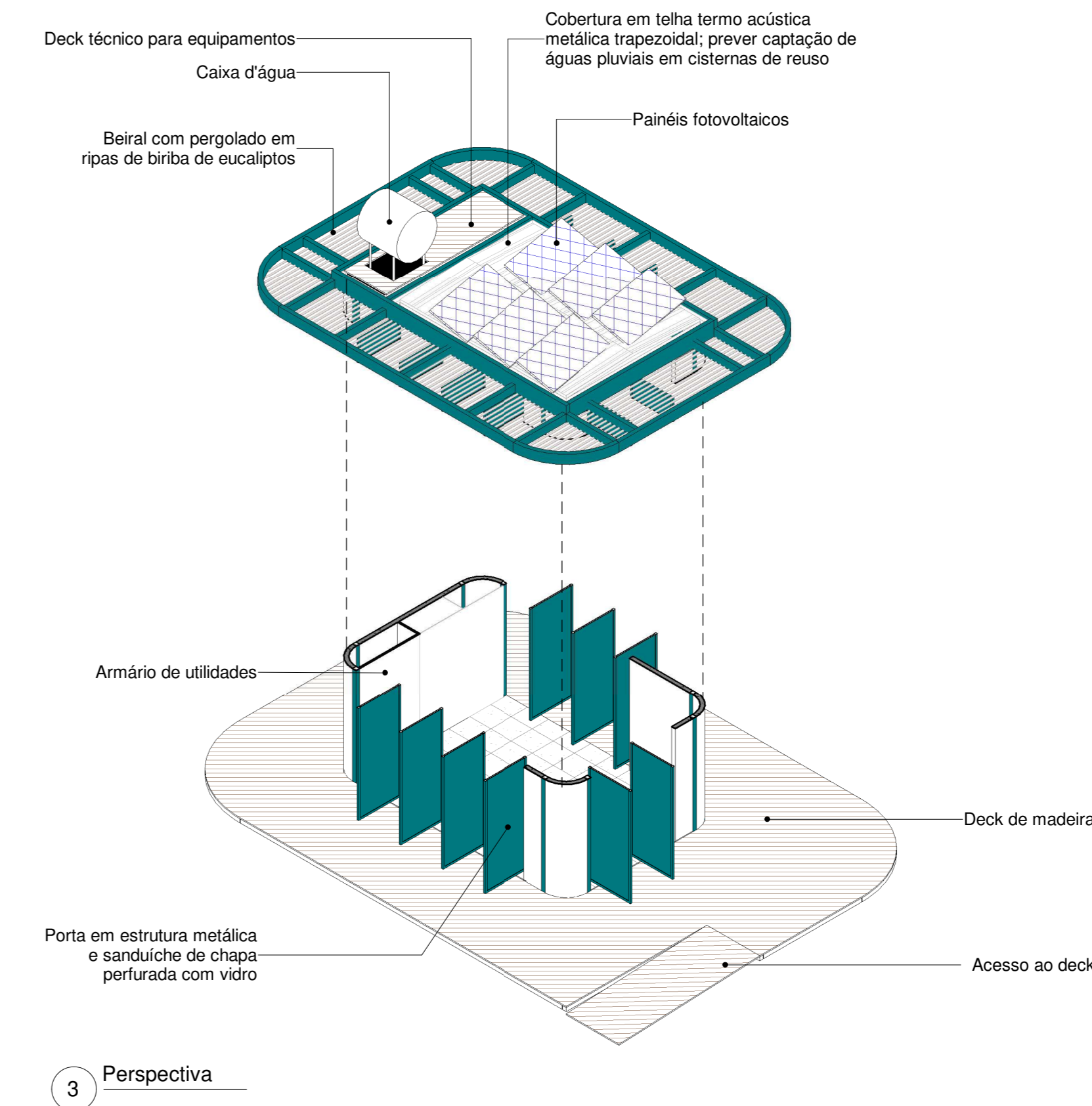

3 Perspectiva

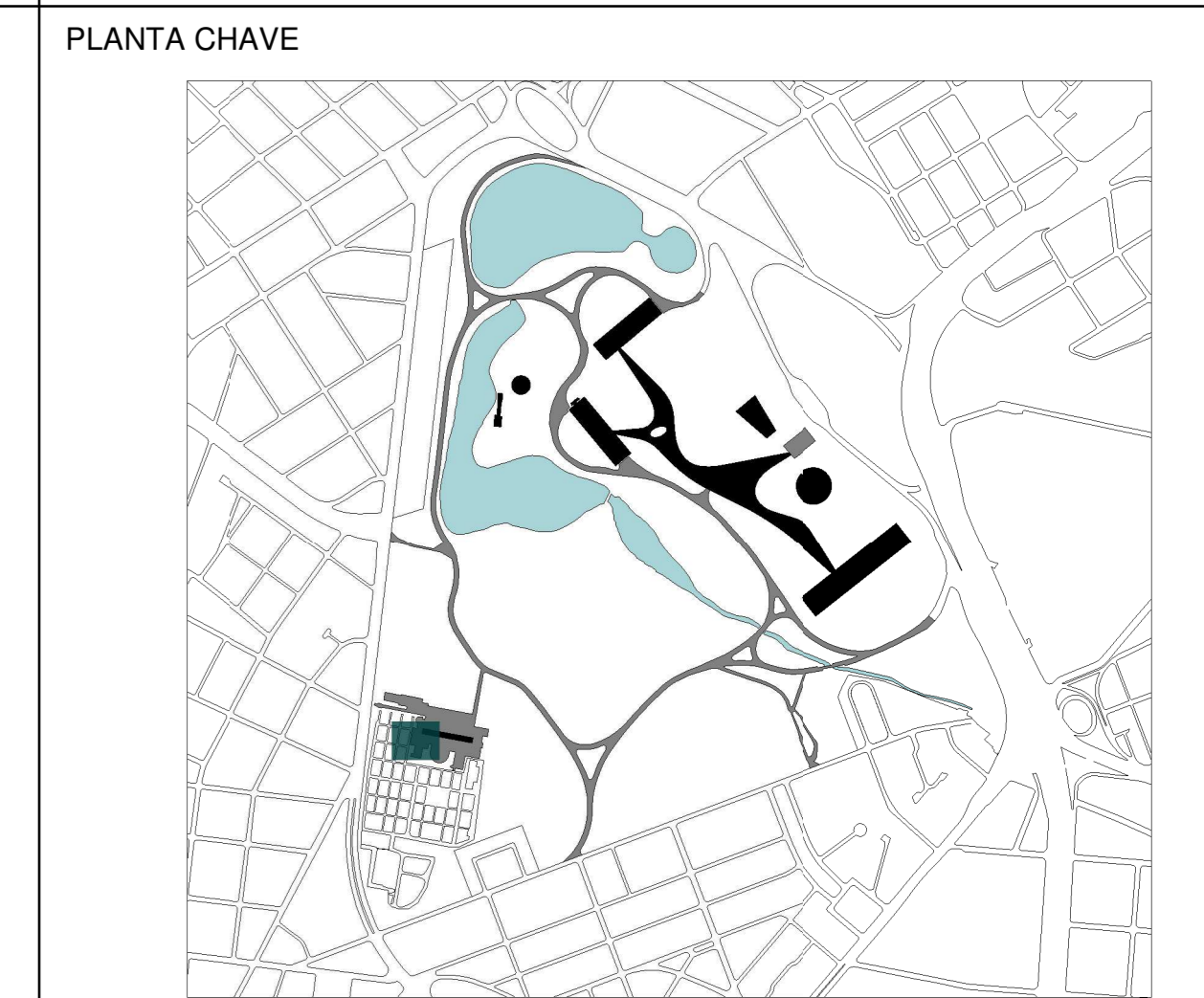

INDICAÇÃO DE ELEVACÃO		INDICAÇÃO DE CORTE	
Folha	Nº do elemento	Folha	Nome do corte

REVESTIMENTOS E ACABAMENTOS	
PISO	1 - Piso de placa cimentícia 60x60cm 2 - Deck sobre estrutura metálica com ripado de 10cm em madeira ecológica (ref: Arkos) 3 - Deck sobre estrutura metálica com ripado de 10cm em madeira Cumaru certificada 4 - Piso cerâmico verde de 10x10cm 5 - Piso cerâmico 24x24cm (ref: Piso industrial Gail linha Gressi) 6 - Piso de granilite, granilha 0 e cimento cinza com junta plástica a cada 1,00 m
PAREDE	1 - Painel pré-fabricado de concreto aparente 2 - Pintura acrílica branco neve fosco 3 - Revestimento cerâmico verde de 10x10cm 4 - Revestimento cerâmico esmaltado branco de 20x20cm 5 - Revestimento em pedra de mão
FORRO	1 - Forro de gesso acartonado com pintura branco neve fosco 2 - Forro de gesso acartonado resistente a umidade com pintura branco neve fosco 3 - Forro em ripa de eucalipto com diâmetro máximo de 3cm (barba)
CAIXILHOS	- Portas externas com estrutura metálica pintada com tinta esmalte verde (ref: 78GG Coral) e fechamentos com chapa metálica perfurada pintada com tinta esmalte verde (ref: 78GG Coral) e folha de vidro.
ESTRUTURA	- Estrutura metálica parafusada com tratamento anti-chamas e acabamento em pintura esmalte verde (ref: 78GG Coral)

LEGENDA DE EQUIPAMENTOS	
▼	Ponto de Lógica
⊕	Ponto de Água
⚡	Caixa de Força

DIRETRIZES COMPLEMENTARES	
-	As fundações deverão ser rasas ou profundas, dependendo do tipo de solo e dimensões da edificação ou mobiliário;
-	A estrutura será de pilares e vigas metálicas com vãos entre 6 e 8 metros;
-	A cobertura será de telhas metálicas sanduíche com isolamento térmico pintadas de branco na face inferior;
-	A vedação será em painéis cimentícios pré-fabricados com inserts metálicos para montagem a seco in loco;
-	Todos os banheiros deverão ser equipados com dispenser, assentos, divisórias molnamicas entre espelhos e no caso das unidades PCO deverão ser consideradas todas as barras de apoio, abertura de portas com apoio e trinco especial, vasos de altura diferenciada, alavanca para descargas e demais equipamentos que se façam necessários;
-	Todos os equipamentos hidráulicos e elétricos deverão ser eficientes e economizadores;
-	Prever reservatórios de água superiores e/ou e cisternas inferiores para reuso de água;
-	Prever estudo mais detalhado para a implementação de placas solares sobre o pergolado caso se prove viável em decorrência da incidência de radiação solar;
-	Todas as diretrizes devem ser atendidas por meio de projetos complementares a serem desenvolvidos mediante a aprovação e/ou anulação do anteprojeto.

ÁREA DE SV SERRARIA	
Área edificada	
Total:	000,00 m²
Construída:	000,00 m²
Mobiliário	
Módulo de serviço ao visitante:	28,50 m²

NOTAS GERAIS	
-	A execução da edificação somente se dará após a aprovação do projeto, junto aos órgãos competentes. Conferir medidas in-loco;
-	Deverão ser desenvolvidos os projetos executivos para liberação de obras;
-	Layout interno será previsto com os futuros cessantidos ou ocupação da própria Urbia;
-	Projeto realizado sobre levantamento planialtimétrico realizado em agosto de 2020;
-	Medidas em metros;
-	Declaro o atendimento às regras de acessibilidade previstas em legislação e em normas técnicas pertinentes para as edificações abertas ao público, de uso público ou privadas de uso coletivo, conforme § 1º do art. 6º da Lei nº 13.140, de 06 de julho de 2015;
-	Nas edificações com mais de um pavimento deverá ser prevista a instalação de elevador obedecendo a NBR 13.994, ou plataforma elevatória ou rampas que atendam ao item 6 da NBR 9050. Declaro o atendimento às Lei nº 16.050 de 21 de julho de 2014, Lei nº 16.042 de 9 de maio de 2017, Lei nº 12.651, de 25 de maio de 2012 e Lei Federal 4.771/65 e suas alterações;

REV.	DESCRIÇÃO	RESPONSÁVEL	DATA
04			
03			
02			
01	REVISÃO GERAL, ALTERAÇÃO DE TÍTULO DE FOLHA	RODRIGO COELHO	12/04/2021
00	EMISSÃO INICIAL	RODRIGO COELHO	20/11/2020

CONTRATANTE: URBIA GESTÃO DE PARQUES SPE SA Avenida Dra. Ruth Cardoso, 8501 - 32º andar - São Paulo, SP	CONTRATADA: PLANTAR IDEIAS LTDA arquitetura e design urbano Rua Borges Lagoas, 971 cj 124 - São Paulo, SP
--------------------------------------------------------------------------------------------------------------------------	-------------------------------------------------------------------------------------------------------------------------------

CONCEDENTE: SECRETARIA DO VERDE E MEIO AMBIENTE DO MUNICÍPIO DE SÃO PAULO

PROJETO: PARQUE IBIRAPUERA Av. Pedro Álvares Cabral, s/n - Vila Mariana	FASE: ANTEPROJETO
DISCIPLINA: ARQUITETURA	

TÍTULO: SERVIÇO AO VISITANTE SERRARIA

AUTOR DO PROJETO: FELIPE NOGUEIRA STRACCI - CAU A59354-0 LUCIANA DE MORAES PITOMBO - CAU A117308-1	DATA: 12/04/2021	ESCALA: INDICADA
-----------------------------------------------------------------------------------------------------------------	----------------------------	----------------------------

PRANCHA: ARQ-IBI-SV.10-AP-213	REVISÃO: R01
-----------------------------------------	------------------------