

1 Implantação Proposta - Demolição
1: 500

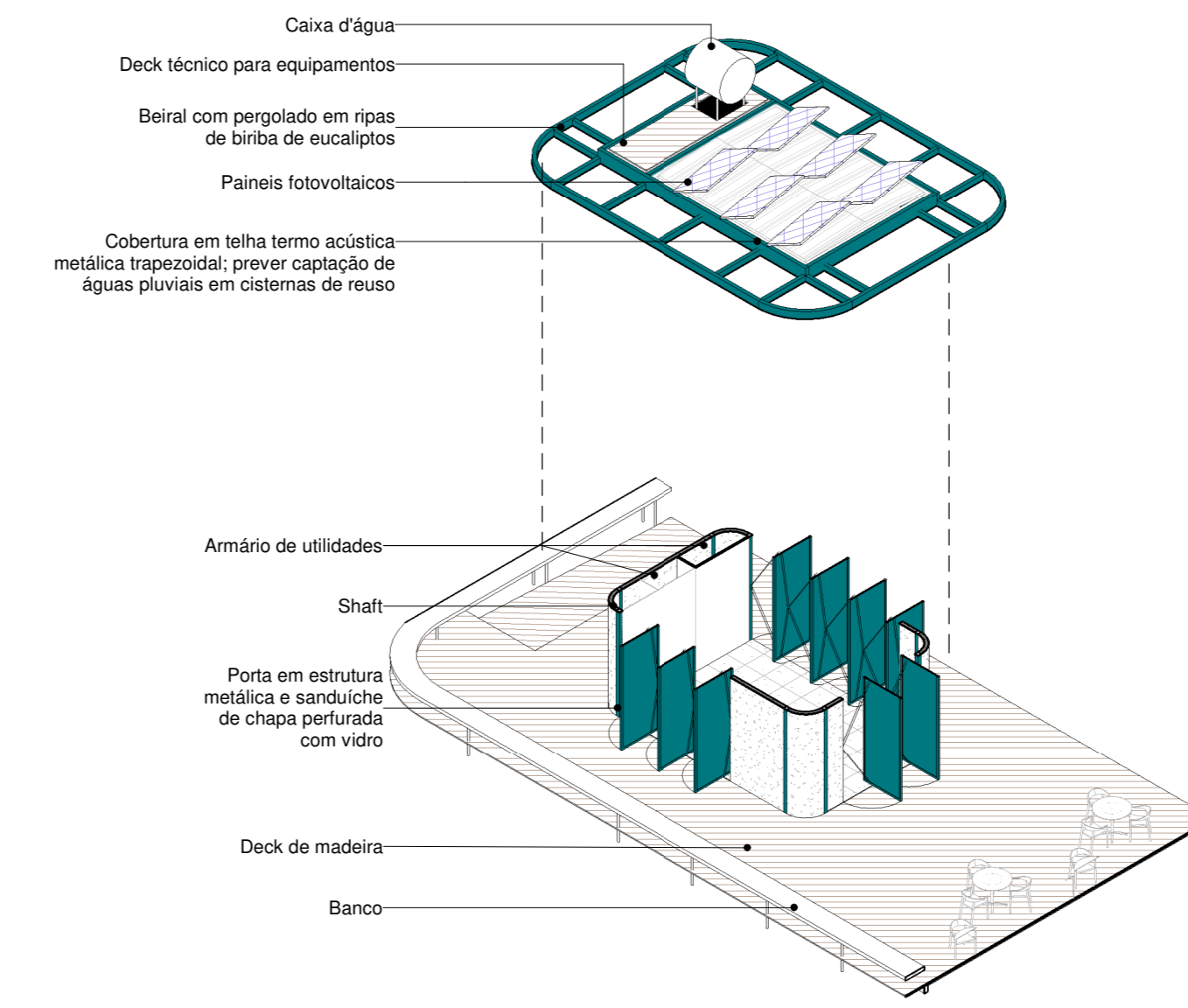

2 Implantação Proposta
1: 500



9 Perspectiva

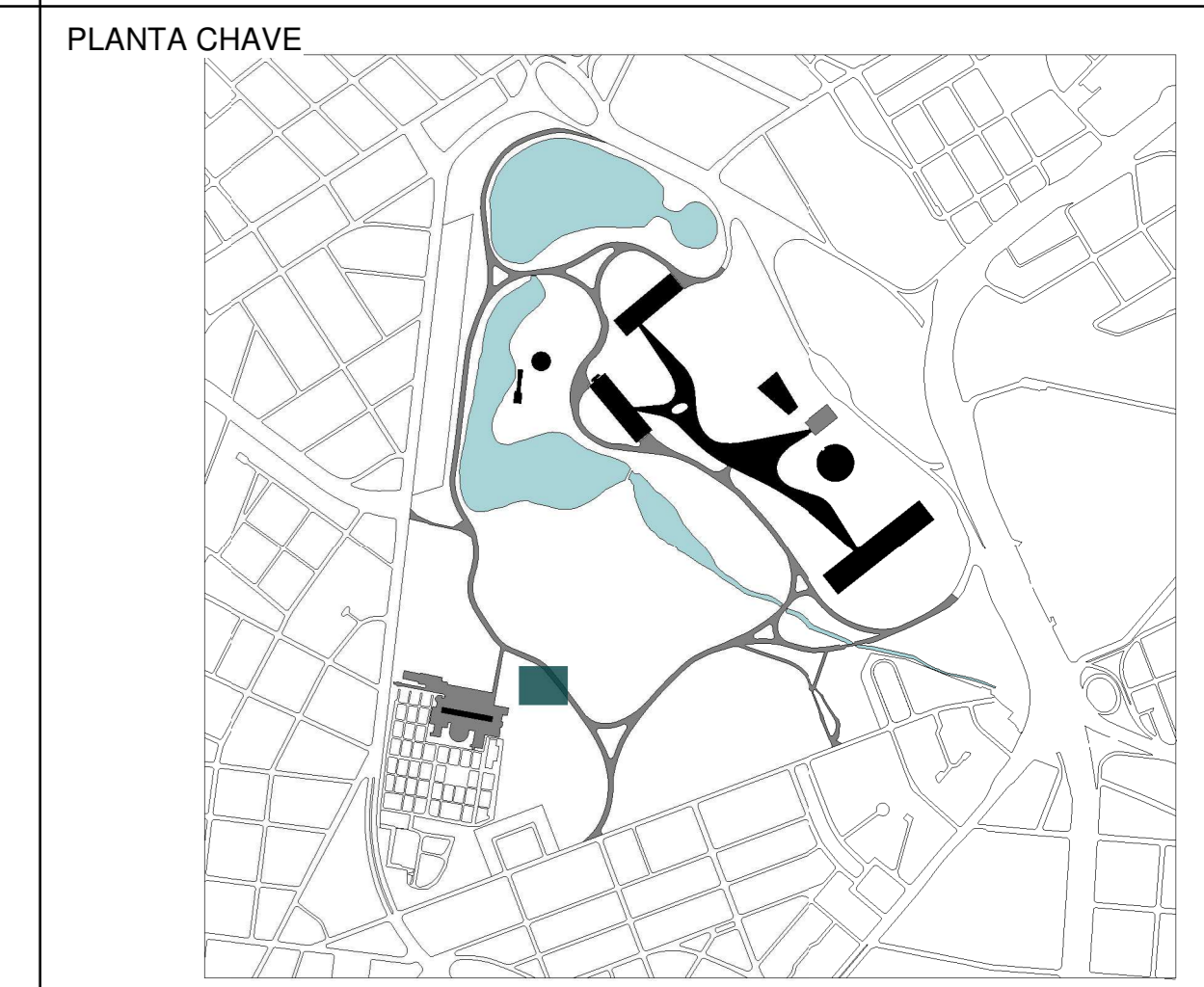

LEGENDA DE INDICAÇÕES	
INDICAÇÃO DE ELEVACÃO	INDICAÇÃO DE CORTE
Folha: 0000	Nº de desenho: 0000
Folha: 0000	Nome do corte: 0000
REVESTIMENTOS E ACABAMENTOS	
PISO	1 - Piso de placa cimentícia 60x60cm 2 - Deck sobre estrutura metálica com ripado de 10cm em madeira ecológica (ref: Arkos) 3 - Deck sobre estrutura metálica com ripado de 10cm em madeira Cumaru certificada 4 - Piso cerâmico verde de 10x10cm 5 - Piso cerâmico 24x24cm (ref: Piso industrial Gail linha Gressi) 6 - Piso de granito, granilha 0 e cimento cinza com junta plástica a cada 1,00 m
PARDE	1 - Paredes pré-fabricado de concreto aparente 2 - Pintura acrílica branco neve fosco 3 - Revestimento cerâmico verde de 10x10cm 4 - Revestimento cerâmico esmaltado branco de 20x20cm 5 - Revestimento em pedra de mão
FORRO	1 - Forro de gesso acartonado com pintura branco neve fosco 2 - Forro de gesso acartonado resistente a umidade com pintura branco neve fosco 3 - Forro em ripa de eucalipto com diâmetro máximo de 3cm (barba)
CAIXILHOS	- Portas externas com estrutura metálica pintada com tinta esmalte verde (ref: 78GG Coral) e fechamentos com chapa metálica perfurada pintada com tinta esmalte verde (ref: 78GG Coral) e folha de vidro.
ESTRUTURA	- Estrutura metálica parafusada com tratamento anti-chamas e acabamento em pintura esmalte verde (ref: 78GG Coral)

LEGENDA DE EQUIPAMENTOS		
▼ Ponto de Lógica	⊕ Ponto de Água	⚡ Caixa de Força
NOTAS GERAIS		
- A execução da edificação somente se dará após a aprovação do projeto, junto aos órgãos competentes. - Conferir medidas in-loco - Deverão ser desenvolvidos os projetos executivos para liberação de obras; - Layout interno será previsto com os futuroscessionários ou ocupação da própria Urbia, devendo ser submetido para aprovação da SVMa sempre que for ocupado ou alterado; - Projeto realizado sobre levantamento planialtimétrico realizado em fevereiro de 2020; - Medidas em metro. - Declara o atendimento às regras de acessibilidade previstas em legislação e em normas técnicas pertinentes para as edificações abertas ao público, de uso público ou privadas de uso coletivo, conforme § 1º do art. 56 da Lei nº 13146, de 06 de julho de 2015. - Declara o atendimento às leis nº 15.050 de 31 de julho de 2014, lei nº 16.642 de 9 de maio de 2017 e lei nº 12.651, de 25 de maio de 2012.		
ÁREA DE SV BOSQUE		
Área edificada		
Total:	000,00 m²	
Construída:	000,00 m²	
Mobiliário:		
Módulo de serviço ao visitante:	57,00 m²	

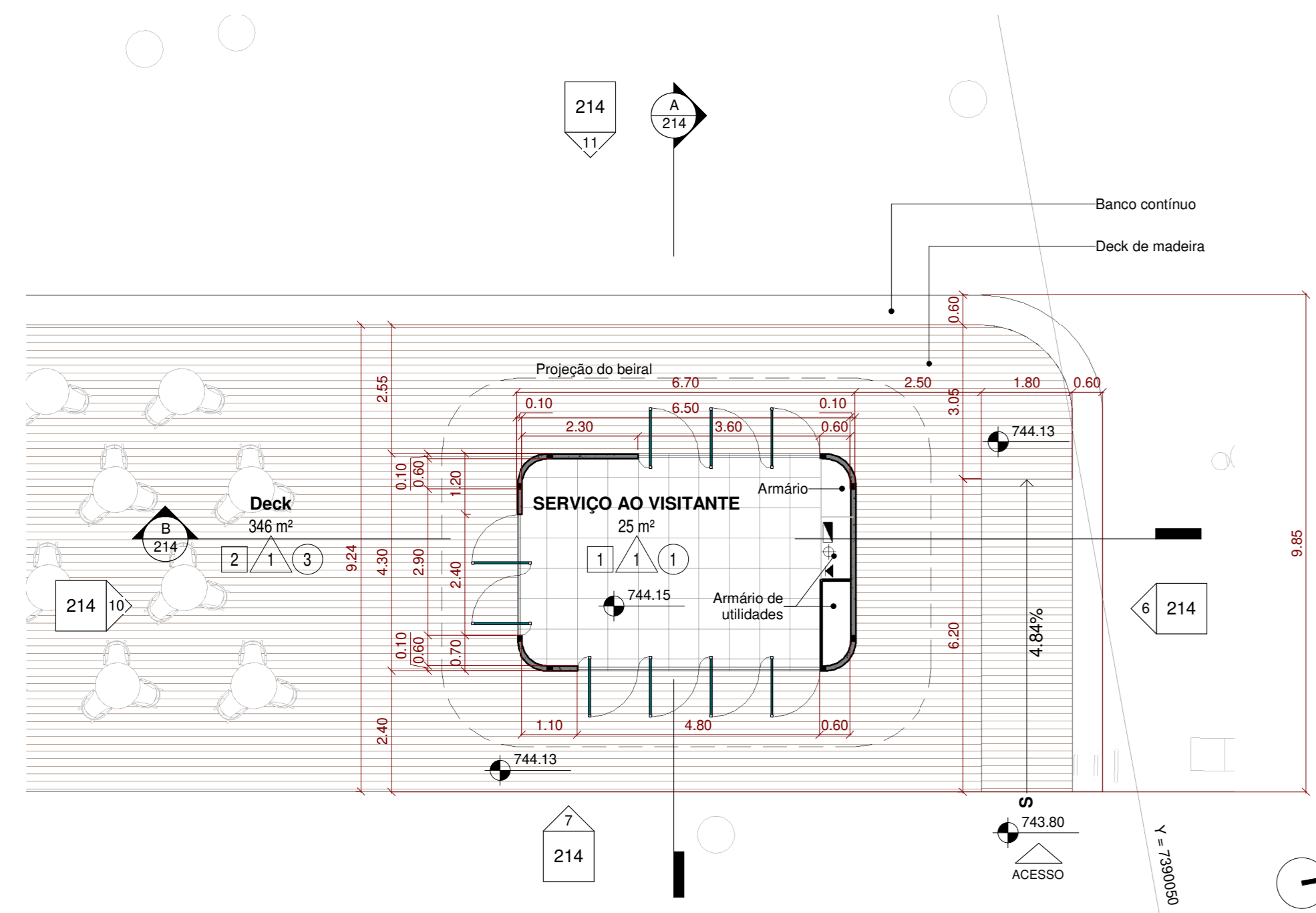

4 Planta térreo
1: 100

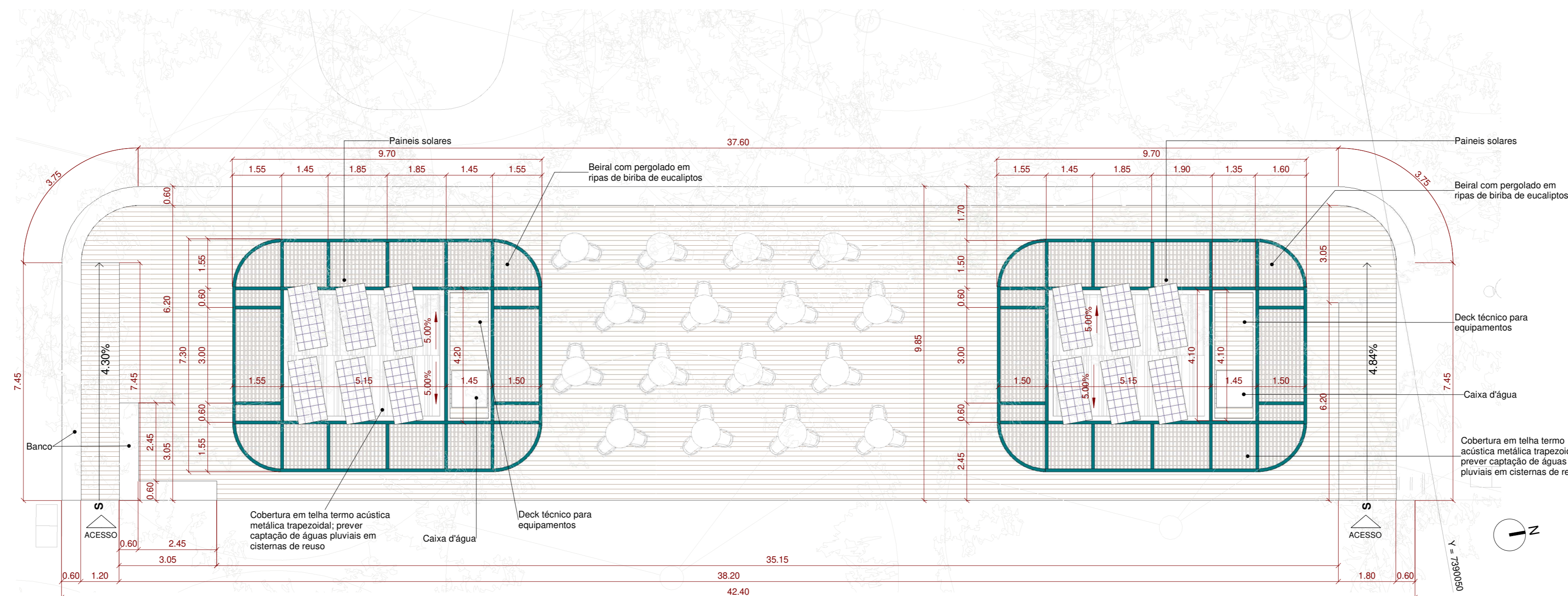

5 Vista superior
1: 100

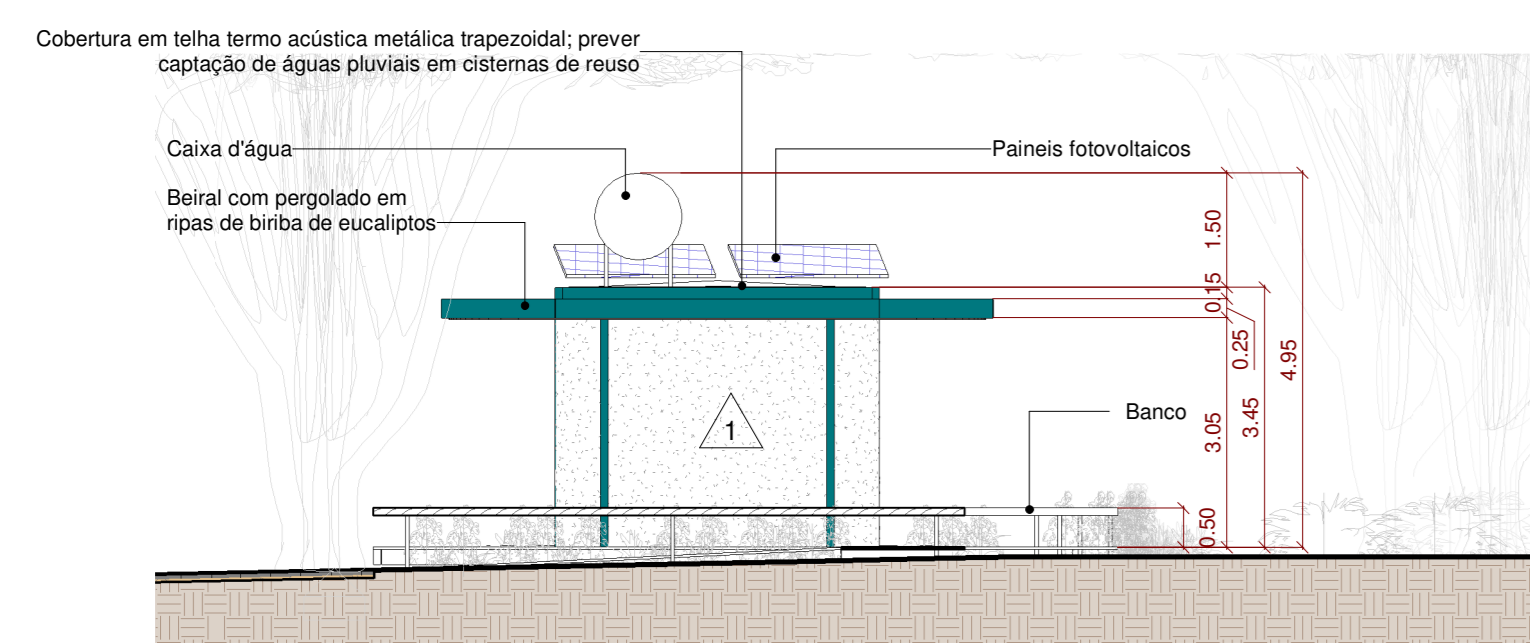

6 Elevação 1
1: 100

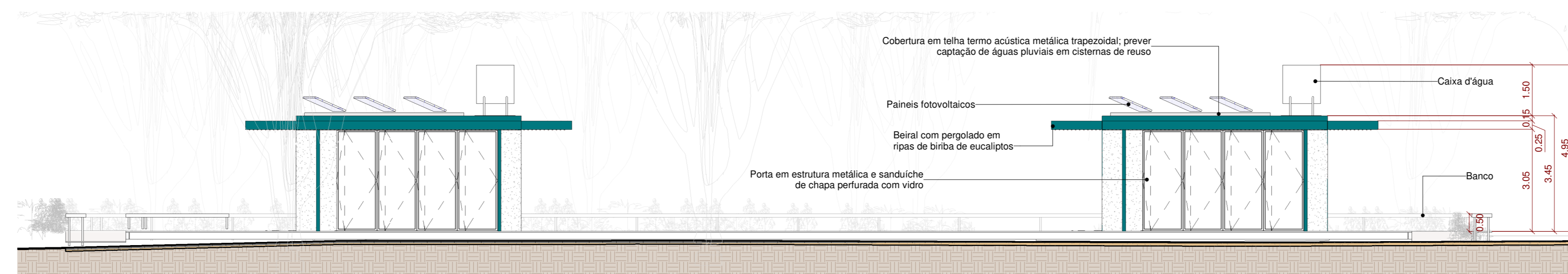

7 Elevação 2
1: 100

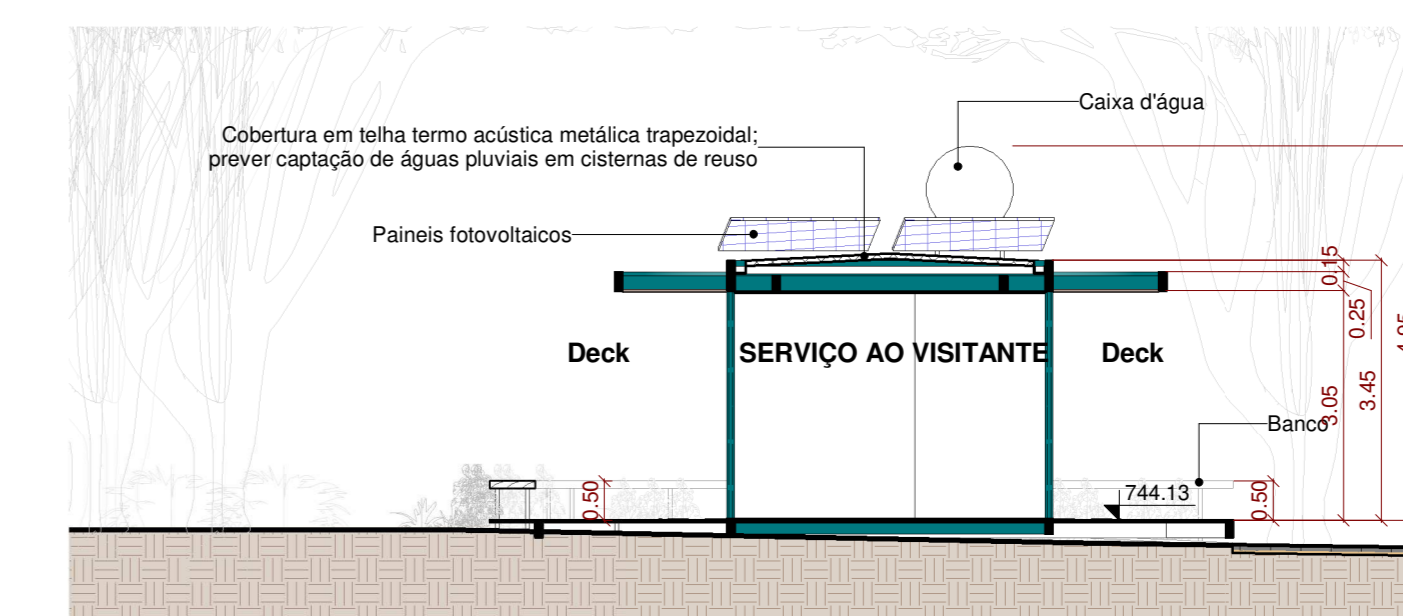

8 Corte A
1: 100

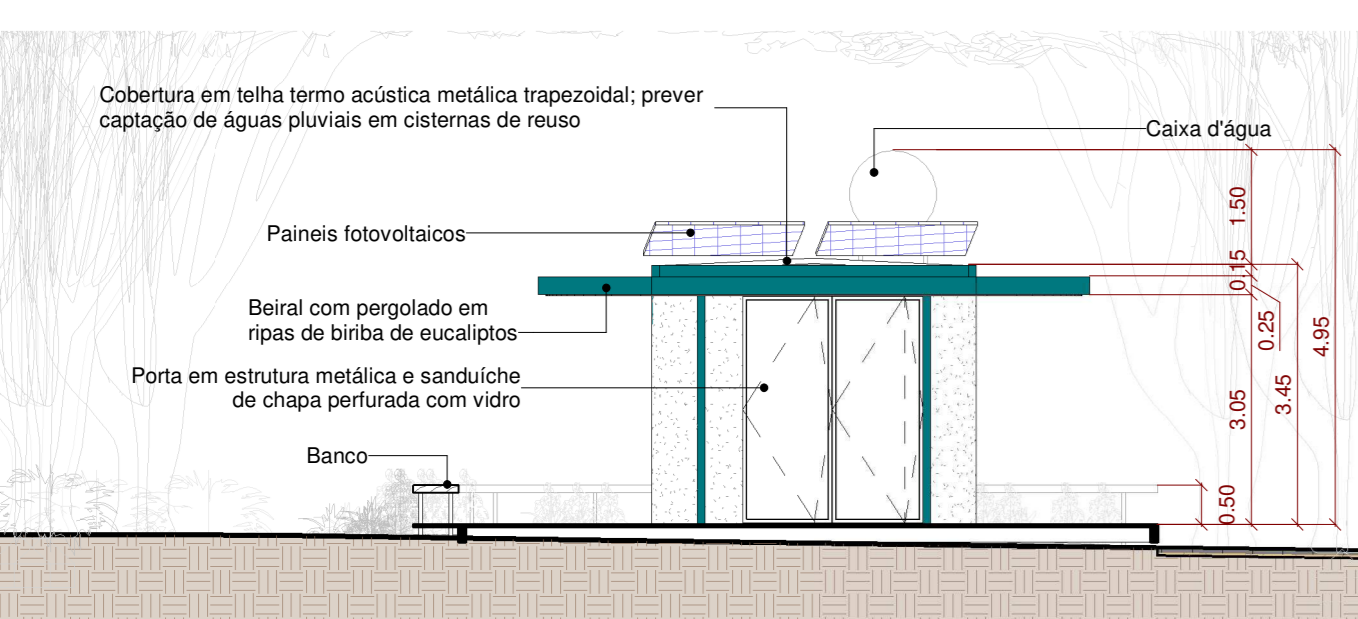

10 Elevação 3
1: 100

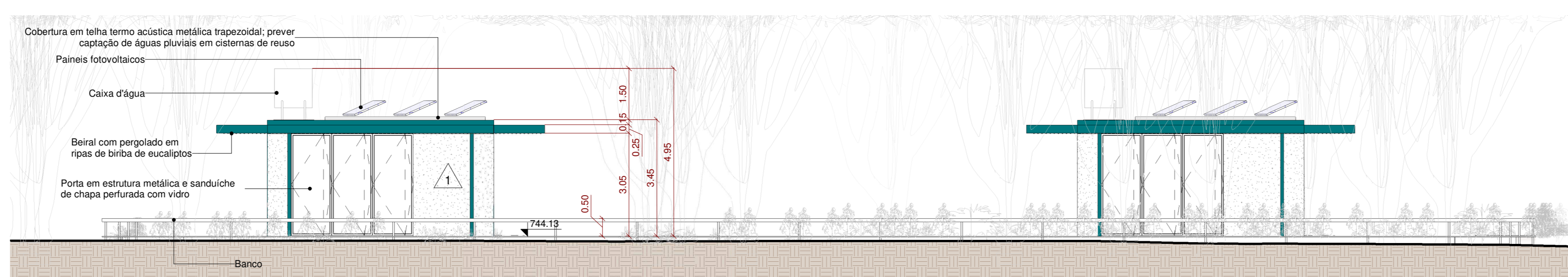

11 Elevação 4
1: 100

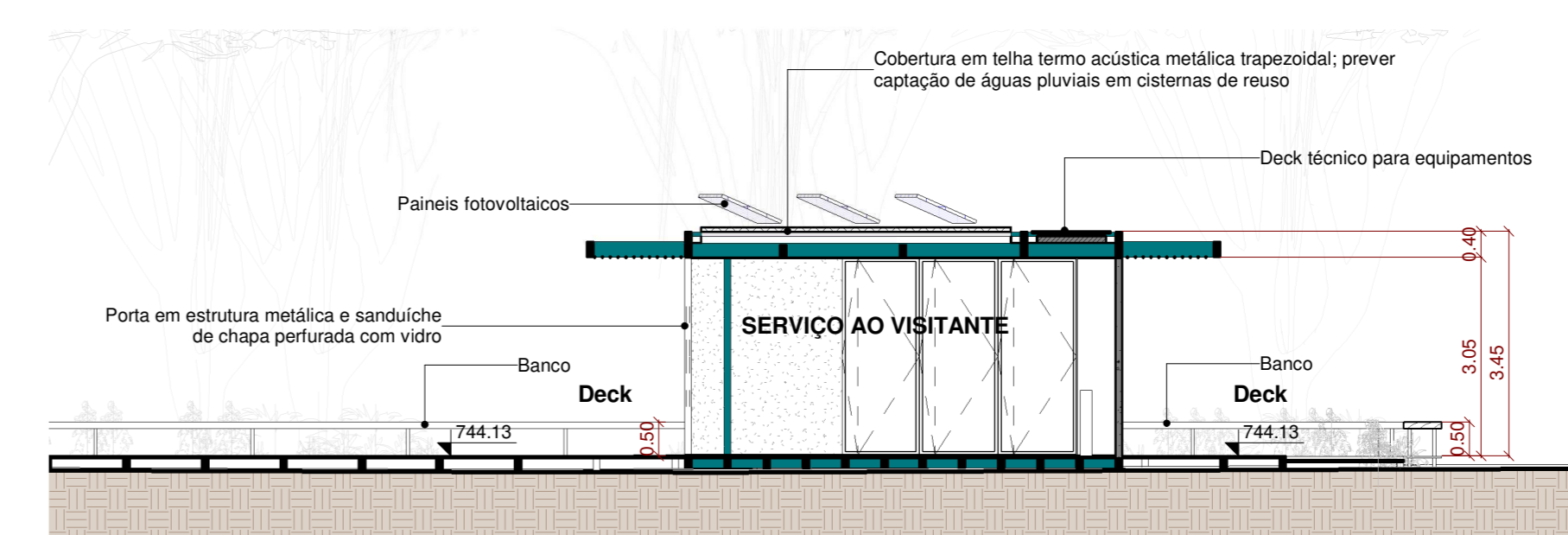

12 Corte B
1: 100

04			
05			
06			
07	REVISÃO GERAL, ALTERAÇÃO DE TÍTULO DE FOLHA	MIRIAM RIBEIRO	12/04/2021
08	REVISÃO GERAL, ALTERAÇÃO DE TÍTULO DE FOLHA	RODRIGO COELHO	20/11/20
09	EMISSÃO INICIAL		
REV.	DESCRIÇÃO	RESPONSÁVEL	DATA
CONTRATANTE:		CONTRATADA:	
URBIA GESTÃO DE PARQUES SPE SA Avenida Dra. Ruth Cardoso, 8501 - 3º andar - São Paulo, SP		PLANTAR IDEIAS LTDA Rua Borges Lagoa, 971 cj 124 - São Paulo, SP	
CONCEDENTE: SECRETARIA DO VERDE E MEIO AMBIENTE DO MUNICÍPIO DE SÃO PAULO			
PROJETO: PARQUE IBIRAPUERA Av. Pedro Álvares Cabral, s/n - Vila Mariana			
DISCIPLINA: ARQUITETURA		FASE: ANTEPROJETO	
TÍTULO: SERVIÇO AO VISITANTE BOSQUE			
AUTOR DO PROJETO: FELIPE NOGUEIRA STRACCI - CAU A59354-0 LUCIANA DE MORAES PITOMBO - CAU A117308-1		DATA: 12/04/2021	
PRANCHA: ARQ-IBI-SV.11-AP-214		ESCALA: INDICADA	
		REVISÃO: R01	