

LEGENDA DE INDICAÇÕES	
INDICAÇÃO DE ELEVACÃO	INDICAÇÃO DE CORTE
Folha: 0000	Nº do elevatório: 0000
Folha: 0000	Folha: 0000
	Nome do corte:

REVESTIMENTOS E ACABAMENTOS	
PISO	<ul style="list-style-type: none"> 1 - Piso de placa cimentícia 60x60cm 2 - Deck sobre estrutura metálica com ripado de 10cm em madeira ecológica (ref: Arkos) 3 - Revestimento cerâmico verde de 10x10cm 4 - Piso cerâmico verde de 10x10cm 5 - Piso cerâmico 24x24cm (ref: Piso industrial Gail linha Gressi) 6 - Piso de granilite, granilha 0 e cimento cinza com junta plástica a cada 1,00 m
PARDE	<ul style="list-style-type: none"> 1 - Painel pré-fabricado de concreto aparente 2 - Pintura acrílica branco neve fosco 3 - Revestimento cerâmico verde de 10x10cm 4 - Revestimento cerâmico esmaltado branco de 20x20cm 5 - Revestimento em pedra de mão
FORRO	<ul style="list-style-type: none"> 1 - Forro de gesso acartonado com pintura branco neve fosco 2 - Forro de gesso acartonado resistente a umidade com pintura branco neve fosco 3 - Forro em ripa de eucalipto com diâmetro máximo de 3cm (barba)
CAIXILHOS	<ul style="list-style-type: none"> - Portas externas com estrutura metálica pintada com tinta esmalte verde (ref: 78GG Coral) e fechamentos com chapa metálica perfurada pintada com tinta esmalte verde (ref: 78GG Coral) e folha de vidro.
ESTRUTURA	<ul style="list-style-type: none"> - Estrutura metálica parafusada com tratamento anti-chamas e acabamento em pintura esmalte verde (ref: 78GG Coral)

LEGENDA DE EQUIPAMENTOS	
▼	Ponto de Lógica
⊕	Ponto de Água
⚡	Caixa de Força

DIRETRIZES COMPLEMENTARES	
<ul style="list-style-type: none"> - As fundações deverão ser rasas ou profundas, dependendo do tipo de solo e dimensões da edificação ou mobiliário; - A estrutura será de pilares e vigas metálicos com vãos entre 6 e 8 metros; - A cobertura será de telhas metálicas sanduiche com isolamento térmico cortadas de branco na face inferior; - A vedação será em painéis cimentícios pré-fabricados com inserts metálicos para montagem a seco in loco; - Todos os banheiros deverão ser equipados com dispenser, assentos, divisórias molnamicas entre espaços e no caso das unidades PCO deverão ser consideradas todas as barras de apoio, abertura de portas com apoio e trinco especial, vasos de altura diferenciada, alavanca para descargas e demais equipamentos que se façam necessários; - Todos os equipamentos hidráulicos e elétricos deverão ser eficientes e economizadores; - Prever reservatórios de água superiores e/ou e sistemas internos para reuso de água; - Prever estudo mais detalhado para a implementação de placas solares sobre o pergolado caso se prove viável em decorrência da incidência de radiação solar; - Todas as diretrizes devem ser atendidas por meio de projetos complementares a serem desenvolvidos mediante a aprovação e/ou anuidância do anteprojeto. 	

LEGENDA DE EQUIPAMENTOS	
▼	Ponto de Lógica
⊕	Ponto de Água
⚡	Caixa de Força

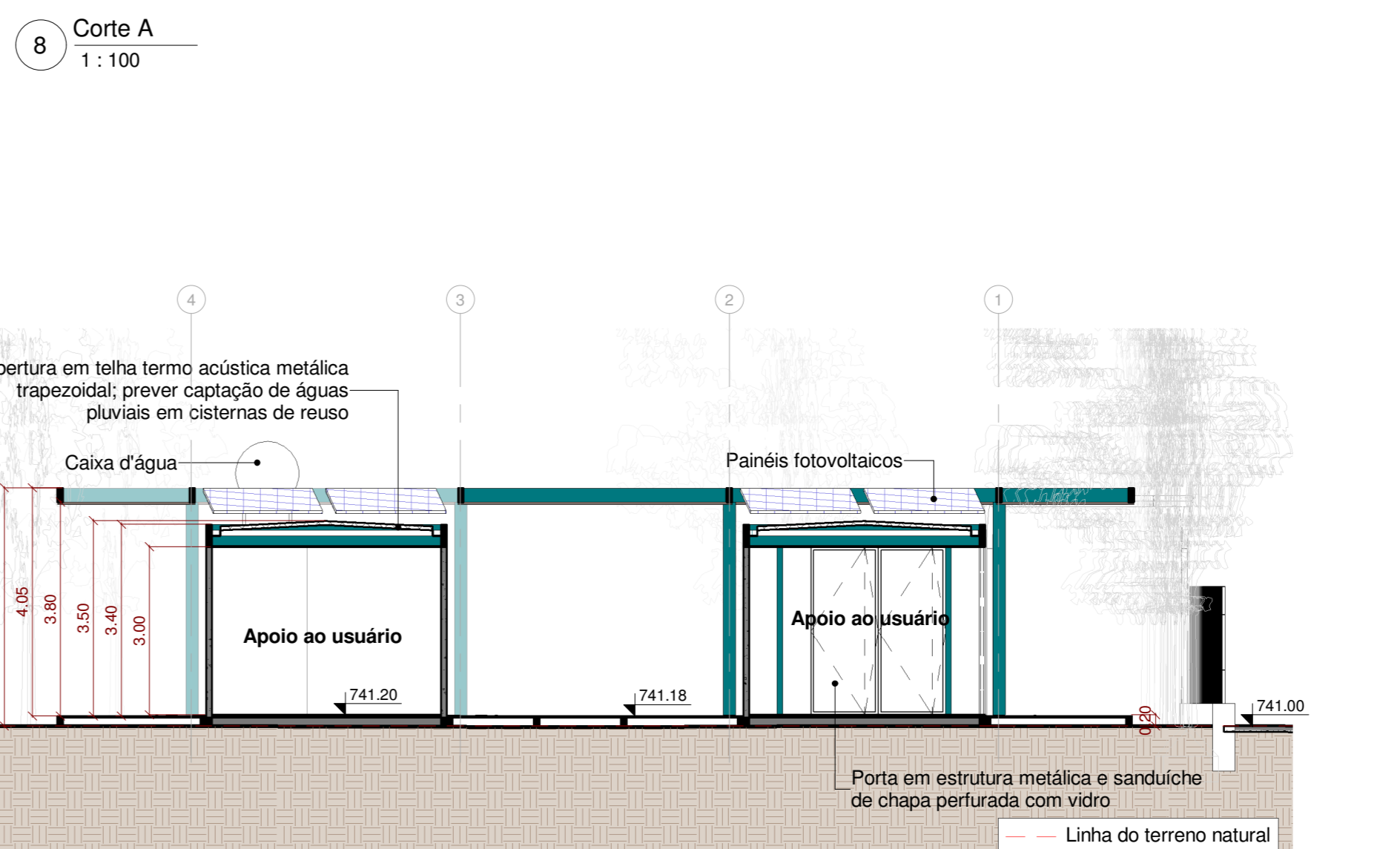
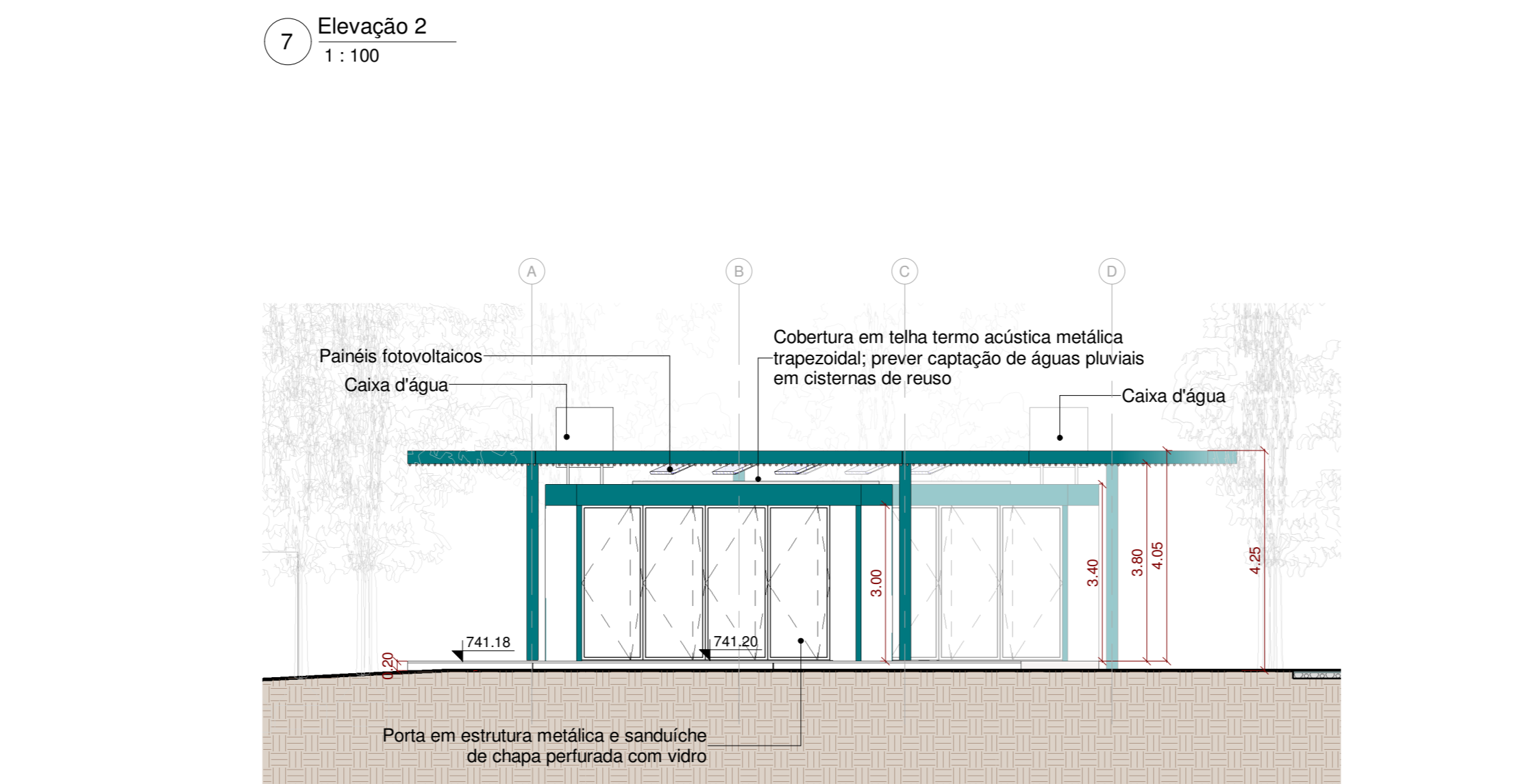
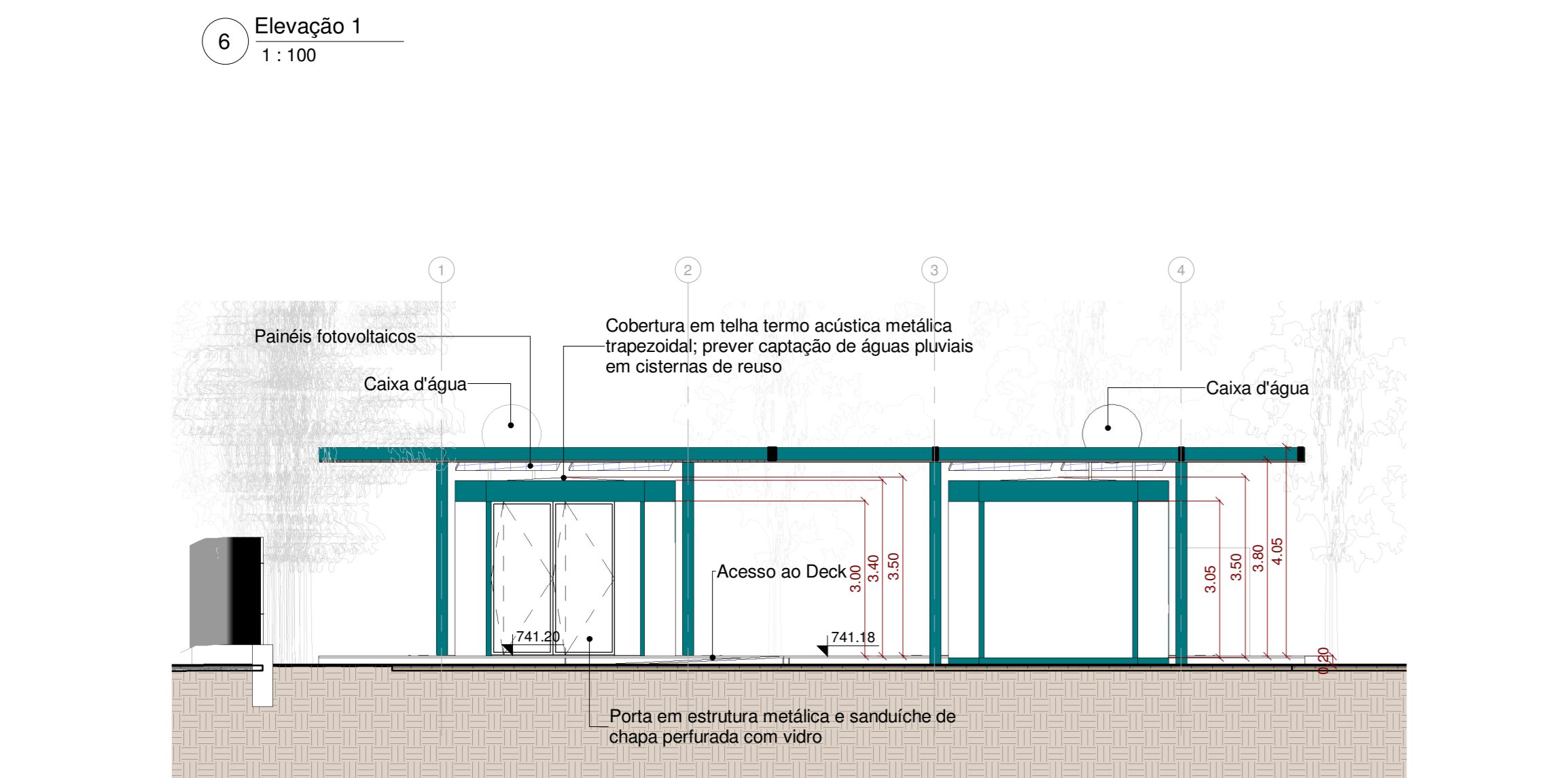
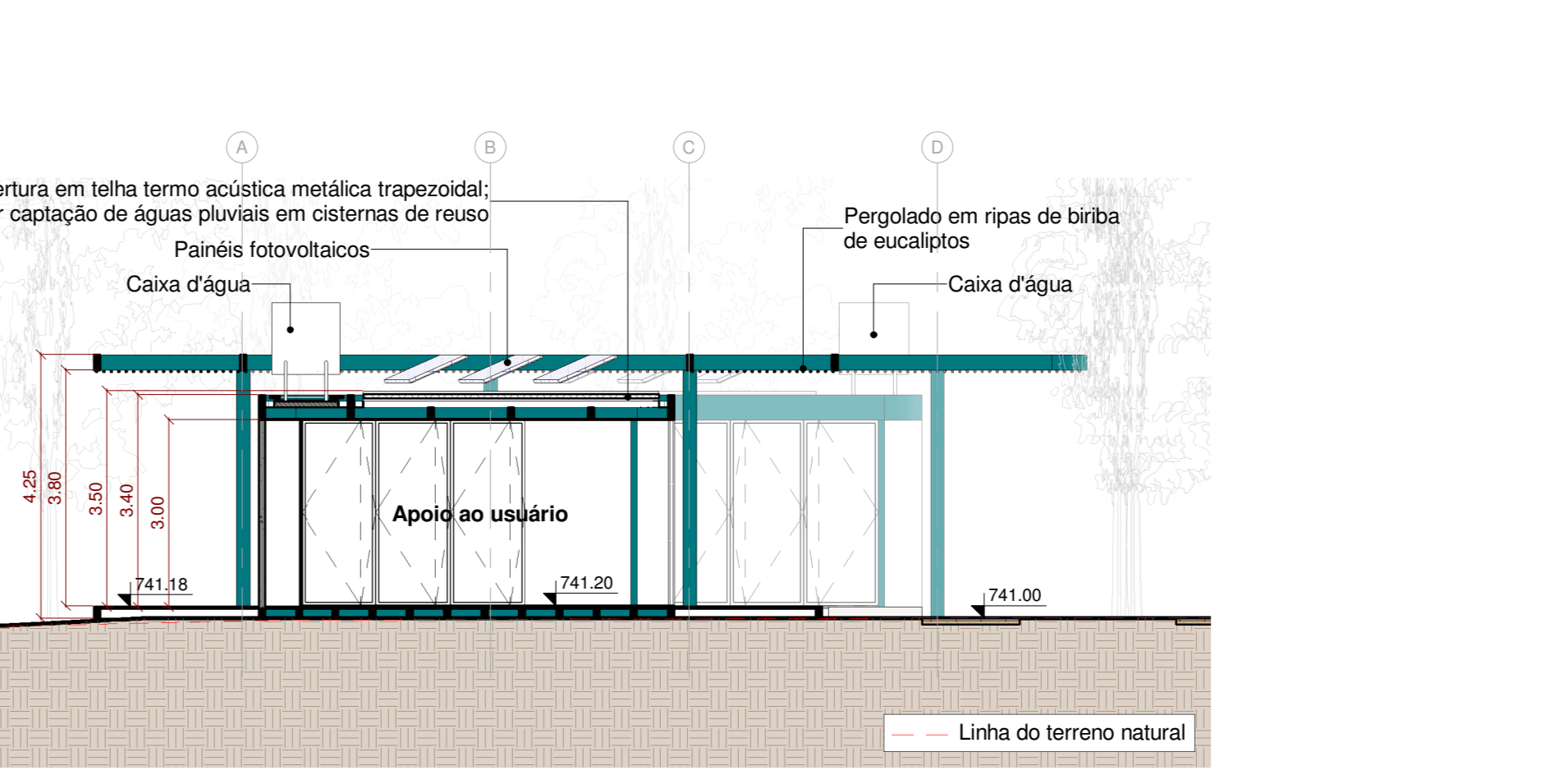
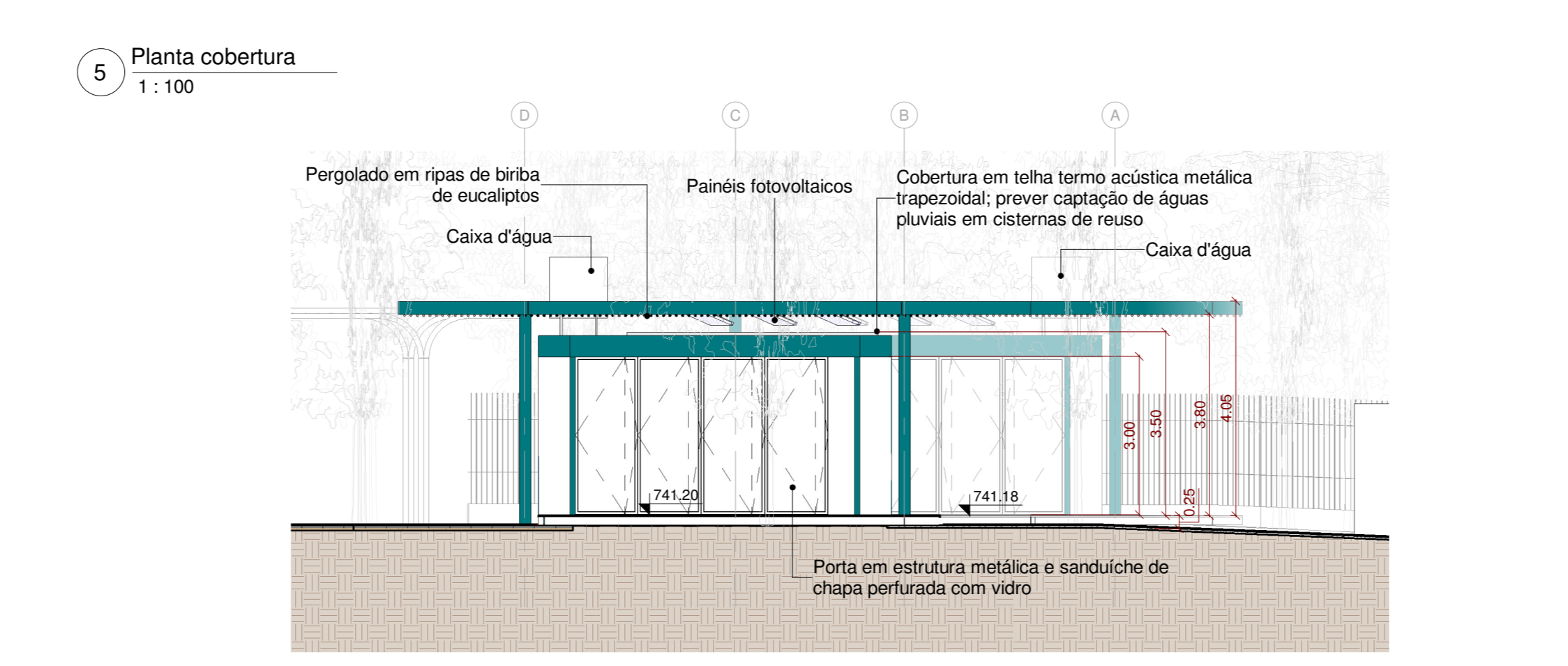
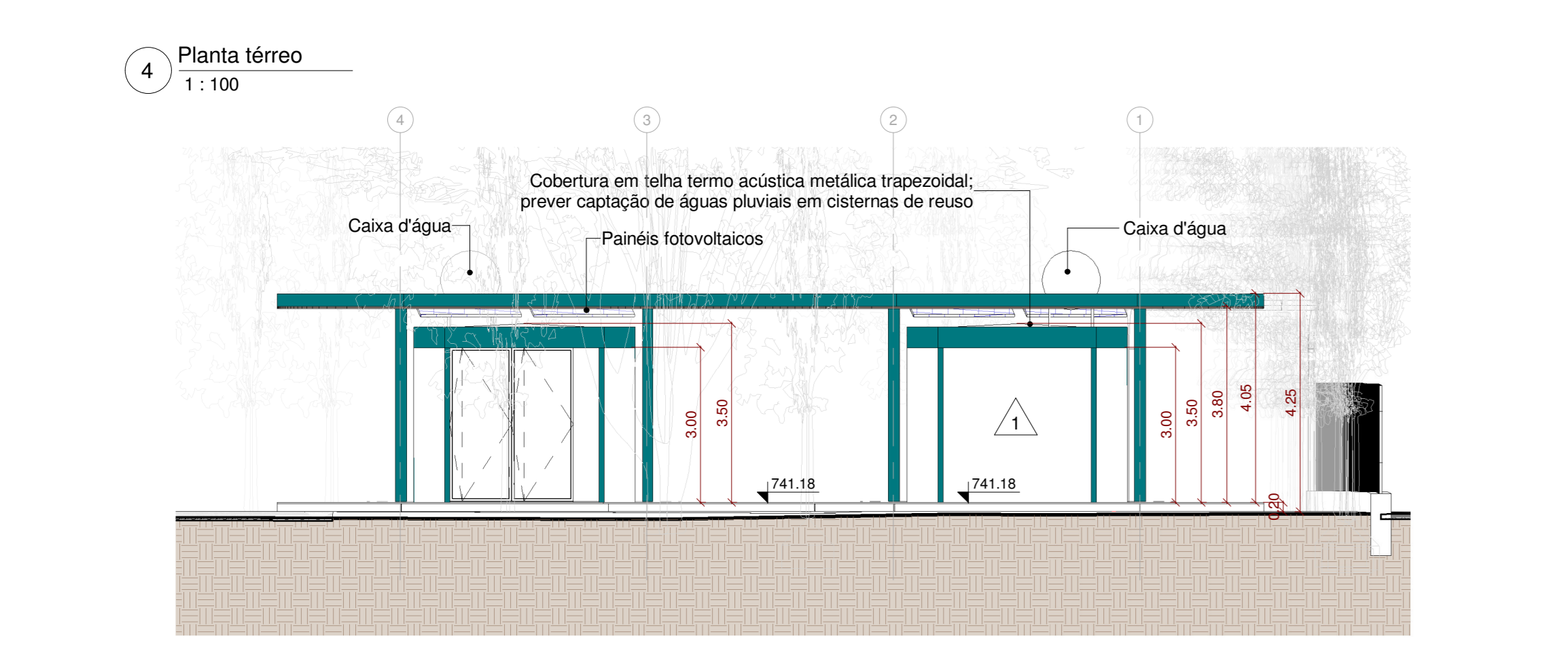
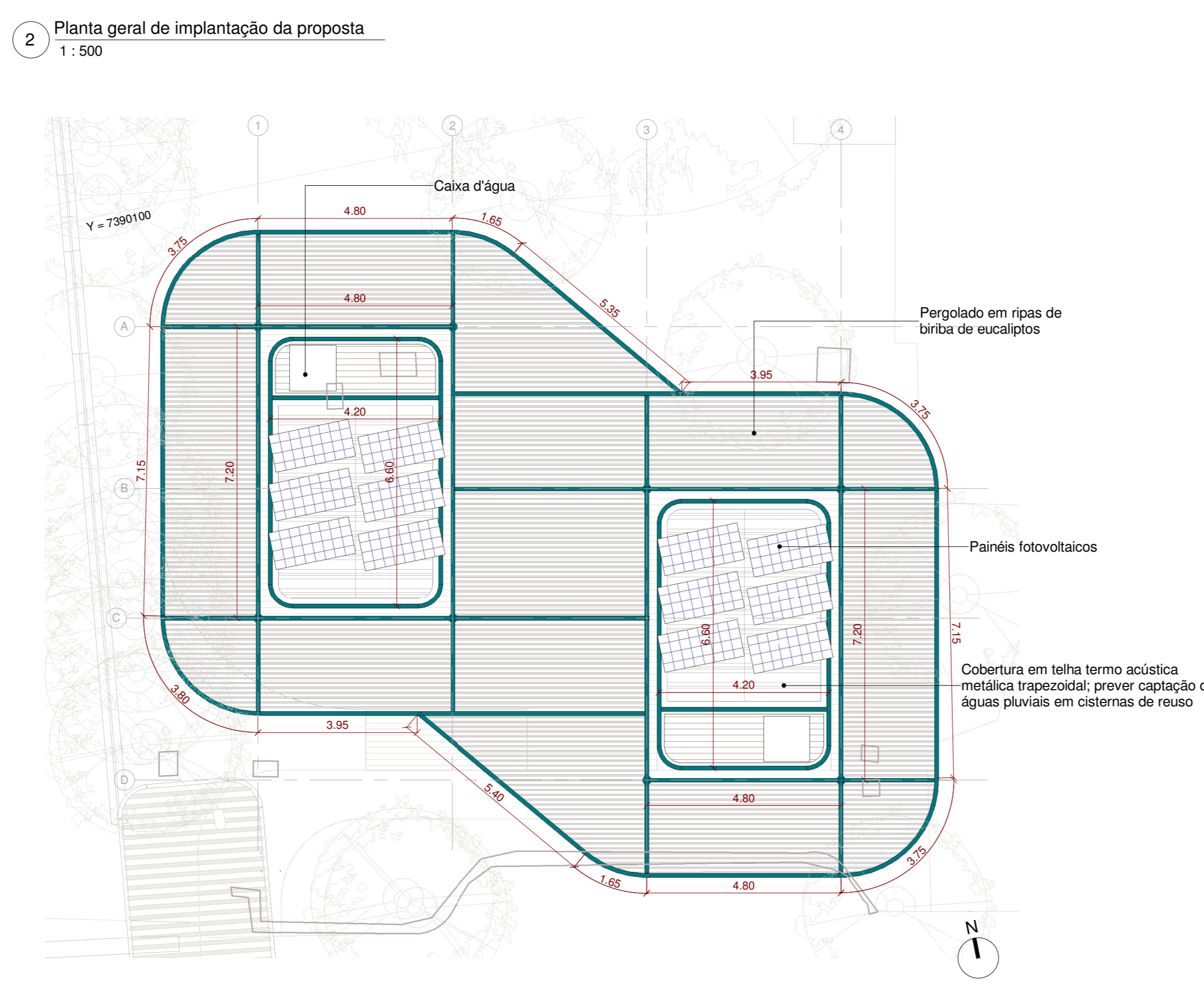
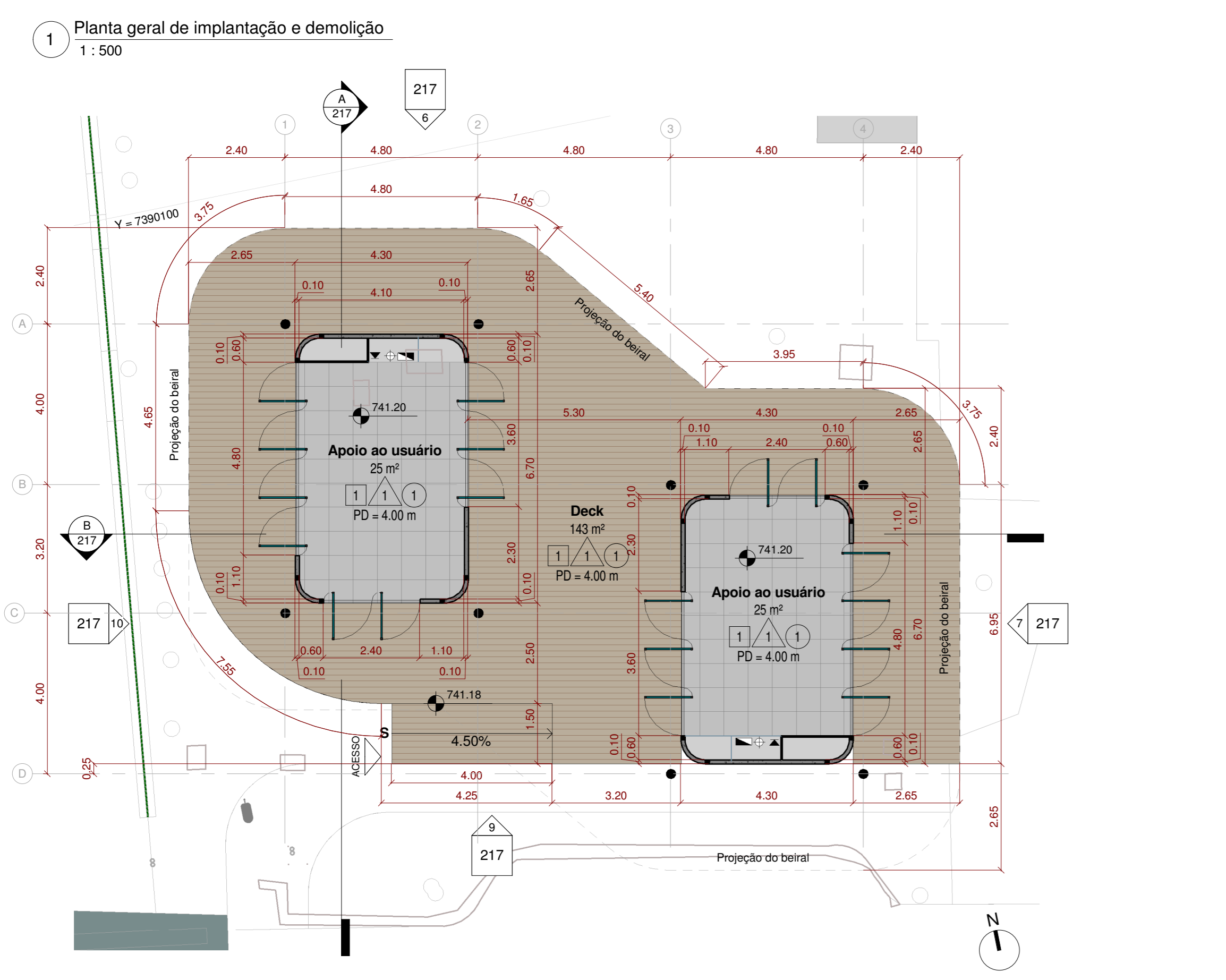

DIRETRIZES COMPLEMENTARES	
<ul style="list-style-type: none"> - As fundações deverão ser rasas ou profundas, dependendo do tipo de solo e dimensões da edificação ou mobiliário; - A estrutura será de pilares e vigas metálicos com vãos entre 6 e 8 metros; - A cobertura será de telhas metálicas sanduiche com isolamento térmico cortadas de branco na face inferior; - A vedação será em painéis cimentícios pré-fabricados com inserts metálicos para montagem a seco in loco; - Todos os banheiros deverão ser equipados com dispenser, assentos, divisórias molnamicas entre espaços e no caso das unidades PCO deverão ser consideradas todas as barras de apoio, abertura de portas com apoio e trinco especial, vasos de altura diferenciada, alavanca para descargas e demais equipamentos que se façam necessários; - Todos os equipamentos hidráulicos e elétricos deverão ser eficientes e economizadores; - Prever reservatórios de água superiores e/ou e sistemas internos para reuso de água; - Prever estudo mais detalhado para a implementação de placas solares sobre o pergolado caso se prove viável em decorrência da incidência de radiação solar; - Todas as diretrizes devem ser atendidas por meio de projetos complementares a serem desenvolvidos mediante a aprovação e/ou anuidância do anteprojeto. 	

ÁREA DE SV VIVEIRO MANEQUINHO LOPEZ	
Área edificada	
Total:	000,00 m²
Construída:	000,00 m²
Mobiliário	
Módulo de serviço ao visitante:	57,00 m²
Pergolado	
Área de projeção:	232,25 m²



NOTAS GERAIS	
<ul style="list-style-type: none"> - A execução da edificação somente se dará após a aprovação do projeto, junto aos órgãos competentes. Conferir medidas in-loco; - Deverão ser desenvolvidos os projetos executivos para liberação de obras; - Layout interno será previsto com os futuros cessantários ou ocupação da própria Urbia; - Projeto realizado sobre levantamento planialtimétrico realizado em agosto de 2020; - Medidas em metros; - Declaro o atendimento às regras de acessibilidade previstas em legislação e em normas técnicas pertinentes para as edificações abertas ao público, de uso público ou privativas de uso coletivo, conforme § 1º do art. 24 da Lei nº 13.146, de 06 de julho de 2015; - Nas edificações com mais de um pavimento deverá ser prevista a instalação de elevador obedecendo a NBR 13.994, ou plataforma elevatória ou rampas que atendam ao item 6 da NBR 9050; - Declaro o atendimento às Lei nº 16.050 de 21 de julho de 2014, Lei nº 16.542 de 9 de maio de 2017, Lei nº 12.651, de 25 de maio de 2012 e Lei Federal 4.771/65 e suas alterações; 	

04			
03			
02			
01			
00	EMISSÃO INICIAL	RODRIGO COELHO	12/04/2021
REV.	DESCRIÇÃO	RESPONSÁVEL	DATA

CONTRATANTE:	CONTRATADA:
 A NATUREZA NOS CONECTA	 arquitetura e design urbano
URBIA GESTÃO DE PARQUES S/PÁ Avenida Dra. Ruth Cardoso, 8501 - 32º andar - São Paulo, SP	PLANTAR IDEIAS LTDA Rua Borges Lagoas, 971 cj 124 - São Paulo, SP

CONCEDENTE: SECRETARIA DO VERDE E MEIO AMBIENTE DO MUNICÍPIO DE SÃO PAULO

PROJETO:	FASE:
PARQUE IBIRAPUERA Av. Pedro Álvares Cabral, s/n - Vila Mariana	ANTEPROJETO
DISCIPLINA:	
ARQUITETURA	

TÍTULO: SERVIÇO AO VISITANTE VIVEIRO MANEQUINHO LOPES

AUTOR DO PROJETO:	DATA:	ESCALA:
FELIPE NOGUEIRA STRACCI - CAU A59354-0 LUCIANA DE MORAES PITOMBO - CAU A117308-1	12/04/2021	INDICADA
PRANCHA:	REVISÃO:	
ARQ-IBI-SV.19-AP-217		R00