

1 EDIFÍCIO MULTIFUNCIONAL – ELEVÇÃO 1
ESCALA 1:25

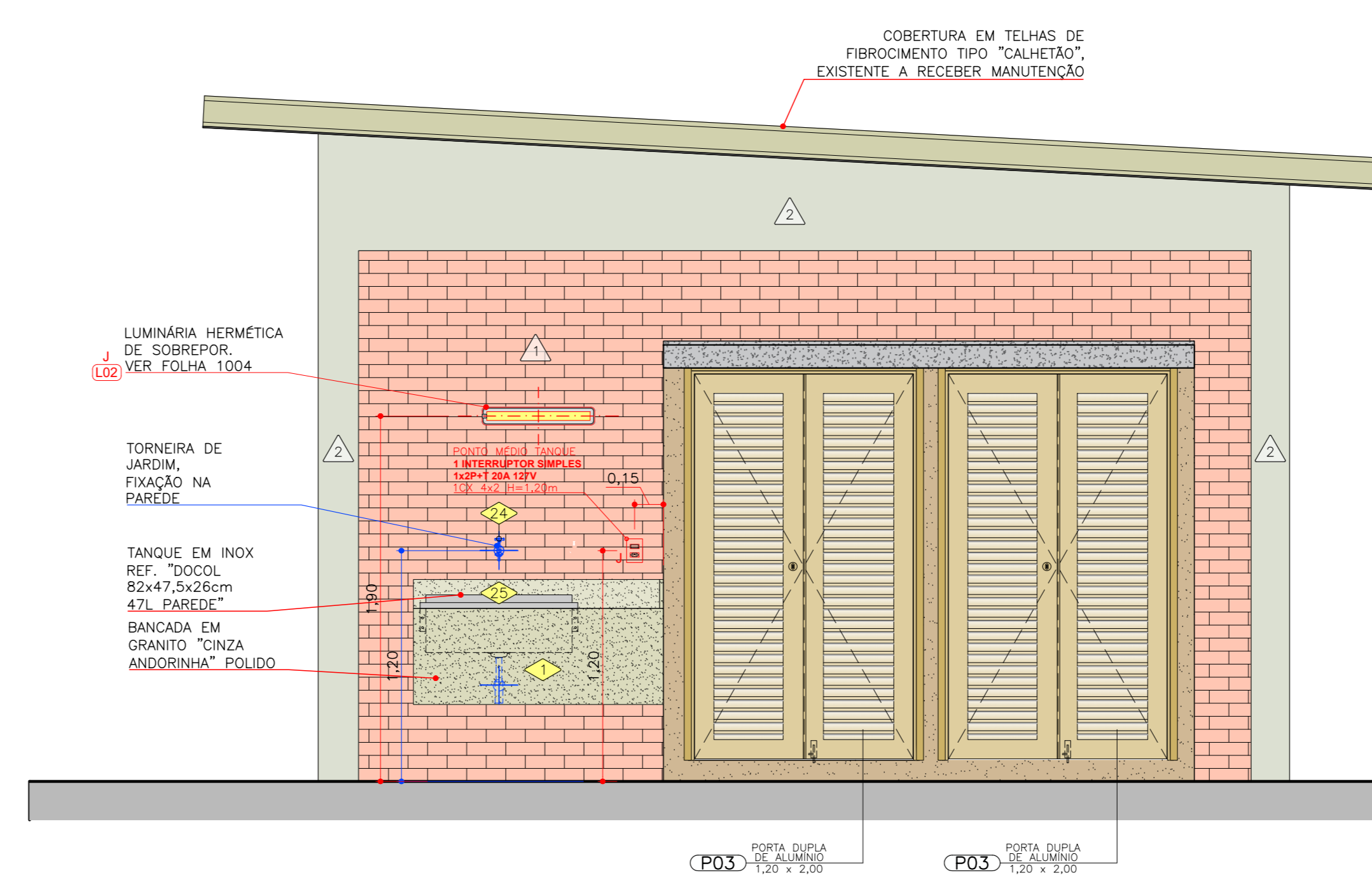

2 EDIFÍCIO MULTIFUNCIONAL – ELEVÇÃO 2
ESCALA 1:25

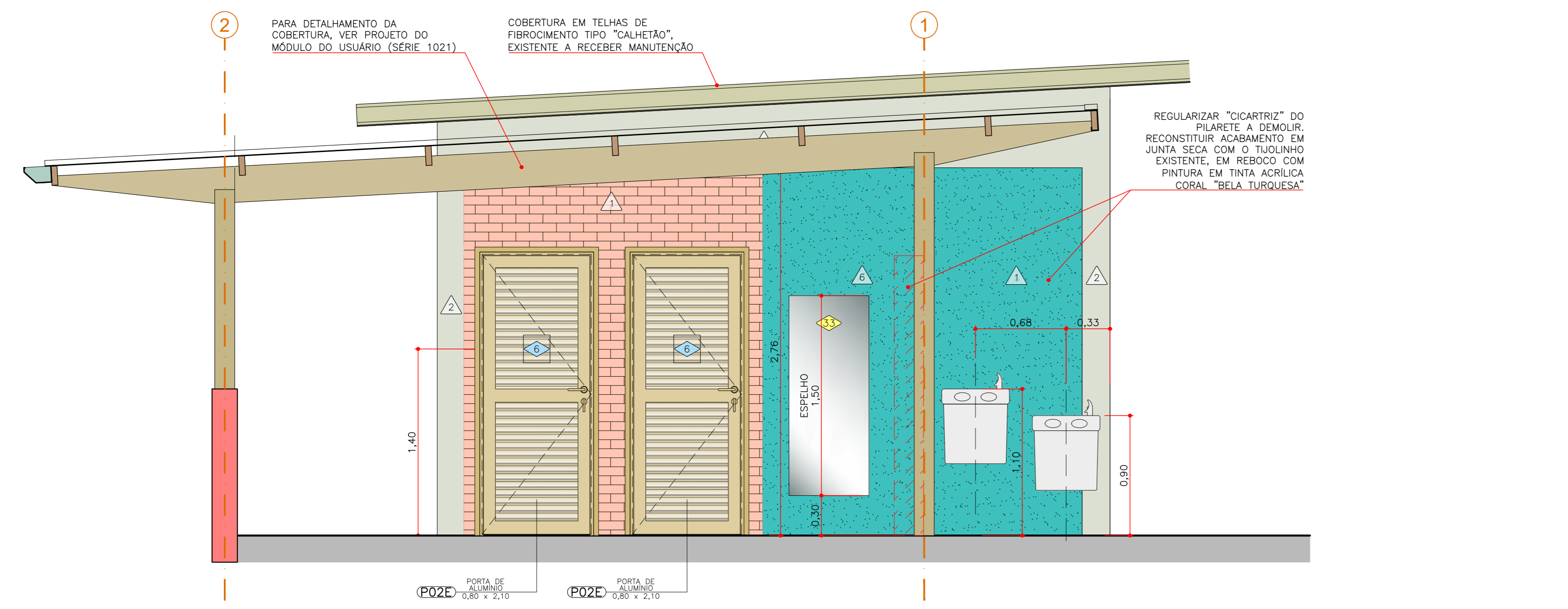

3 EDIFÍCIO MULTIFUNCIONAL – ELEVÇÃO 3
ESCALA 1:25

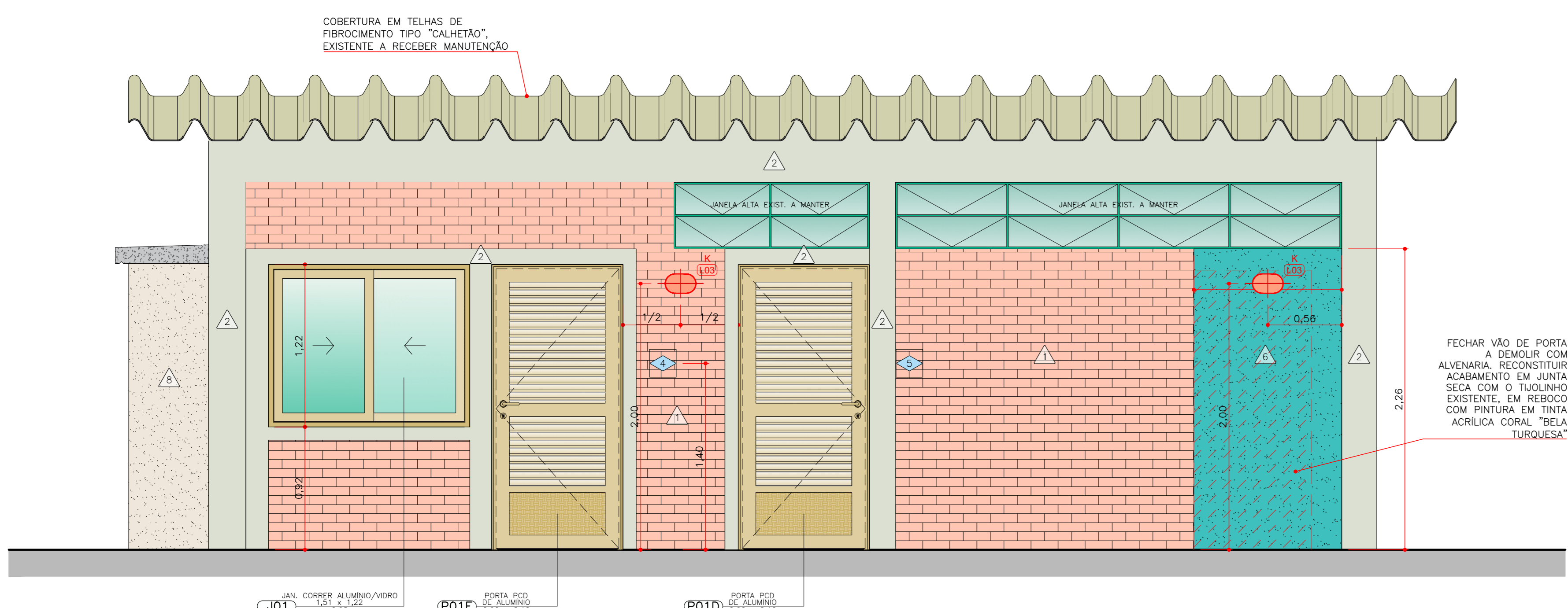

4 EDIFÍCIO MULTIFUNCIONAL – ELEVÇÃO 4
ESCALA 1:25

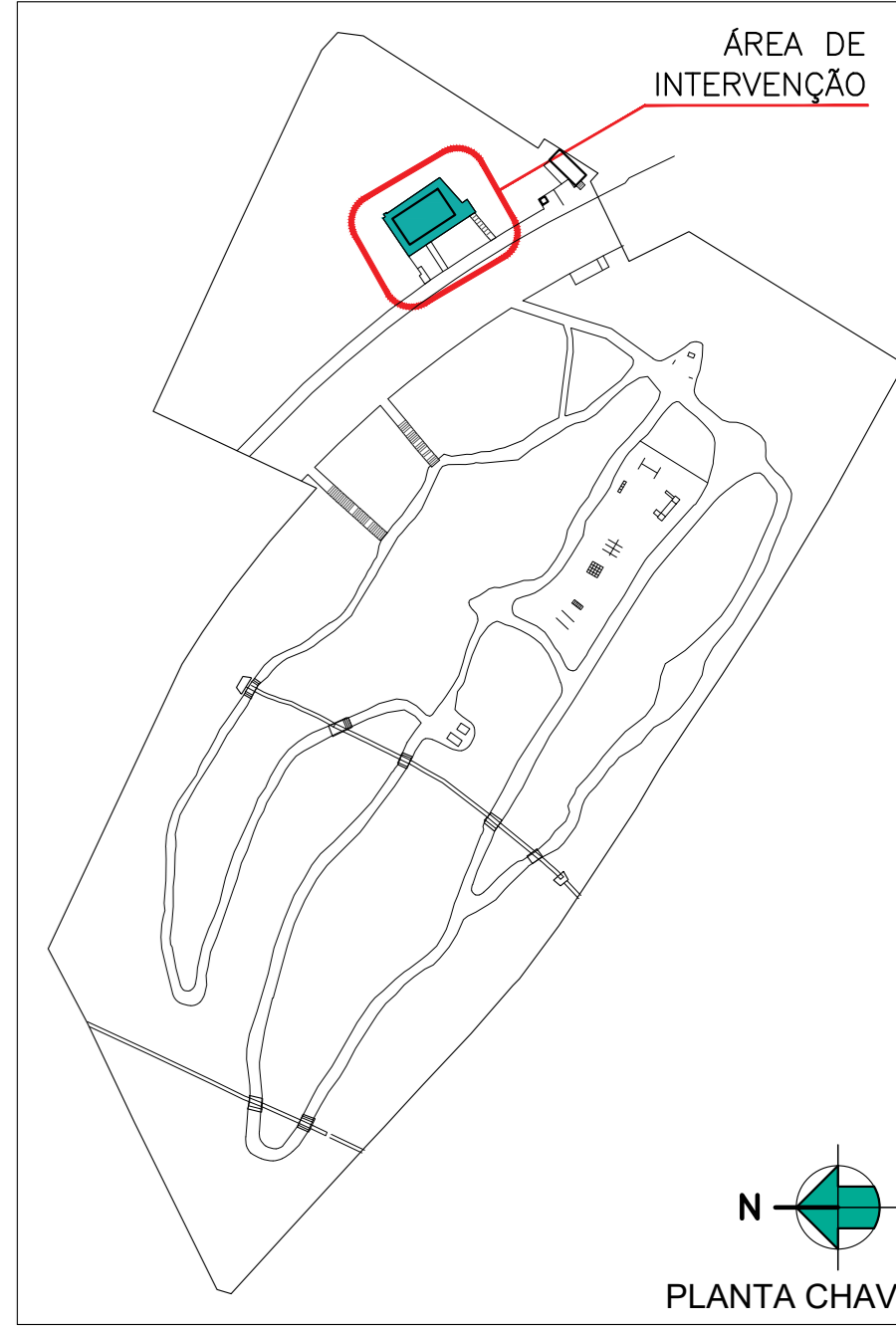

PLANTA CHAVE

LISTA DE ACABAMENTOS

PISO	PRODUTO
0	PISO EXISTENTE A MANTER
1	PISO CERÂMICO CINZA CLARO ACETINADO 600x60cm, CLASSE AD 2; COEF. ATRITO >0,4; ABSORÇÃO DE ÁGUA <0,1; EXPANSÃO <0,05; JUNTA 3mm (REF. CIMENTO GRIGIO BRANCO/RESS OU SIMILAR) REJUNTE CIMENTÍCIO COLORIDO, RESINADO, SILICIONADO, ANTIMOFO E ACABAMENTO SUPERFINO, COR CINZA PLATINA (REF. QUARTZOLIT REJUNTE PORCELANATO E CERÂMICA OU SIMILAR)
2	PISO CERÂMICO CINZA CLARO ACETINADO 900x90cm, CLASSE AD 4; COEF. ATRITO >0,4; ABSORÇÃO DE ÁGUA <0,1; EXPANSÃO <0,05; JUNTA 3mm (REF. CIMENTO GRIGIO BRANCO/RESS EXTERNO OU SIMILAR) REJUNTE CIMENTÍCIO COLORIDO, RESINADO, SILICIONADO, ANTIMOFO E DE ACABAMENTO SUPERFINO, COR CINZA PLATINA (REF. QUARTZOLIT REJUNTE PORCELANATO E CERÂMICA OU SIMILAR)
3	PISO DE CONCRETO / CIMENTO LISO DESEMPENHO, A EXECUTAR
4	SOLEIRA DE GRANTO "CINZA ANDORINHA", ACABAMENTO FLAMADO, SEGUNDO LARGURA DA PORTA
5	ACABAMENTO DE TOPO DE MURETA/ALVENARIA BAIXA EM GRANTO "CINZA ANDORINHA", ACABAMENTO POLIDO, CONSIDERAR LARGURA DA ALVENARIA MAIS 2 cm DE FUGADERIA DE AMBOS OS LADOS

PAREDE	PRODUTO
1	TUÍLO APARENTE A MANTER
2	CONCRETO APARENTE
3	RODAPÉ: PORCELANATO "CEMENTO GRIGIO" IDEM PISO, ATÉ 0,30m DE ALTURA.
4	A PARTIR DE 0,30m E ATÉ 2,10m DE ALTURA, REVESTIMENTO DE PAREDE "BORONHA VERDE MESH" EUNAE, ACABAMENTO NATURA/ACETINADO, 7,0x7,0cm, COM REJUNTE 2mm EM QUARTZOLIT "BRANCO"
5	PINTURA EM TINTA ACRILICA REF. SIVNIL COR "ELEFANTE", TRECHO ALTO DAS PAREDES INTERIAS, A PARTIR DE 2,10m ATÉ O FORRO
6	PINTURA EM TINTA ACRILICA REF. SIVNIL COR "BELA TURQUESA"
7	PINTURA EM TINTA ACRILICA REF. SIVNIL COR "BRANCO GELO"
8	PINTURA EM TINTA ACRILICA REF. SIVNIL COR "BRONZE REAL"
9	PINTURA EM TINTA ACRILICA REF. SIVNIL COR "ELEFANTE" – ÁREAS EXTERNAS

TETO	PRODUTO
1	FORRO DE GESSO ACARTONADO (SUGESTÃO: PLACA VERDE RESISTENTE A UMIDADE), COM TABICA PERIMETRAL, COM PINTURA EM TINTA ACRILICA REF. SIVNIL COR "BRANCO NEVE"
2	FORRO DE GESSO ACARTONADO (SUGESTÃO: PLACA VERDE RESISTENTE A UMIDADE), COM TABICA PERIMETRAL, COM PINTURA EM TINTA ACRILICA REF. SIVNIL COR "ELEFANTE"

LISTA DE EQUIPAMENTOS E ACESSÓRIOS

SIMBOLOGIA	PRODUTO
1	BANCADEA EM GRANTO CINZA ANDORINHA POLIDO
2	LAVATORIO COM BANCADEA EM GRANTO CINZA ANDORINHA POLIDO
3	LAVATORIO COM COLUNA SUSPENSIVA VOGUE PLUS BRANCO DECA – C00. L5.1.17
4	LAVATORIO COM COLUNA SUSPENSIVA EXISTENTE A MANTER. PREVER REVISÃO E MANUTENÇÃO.
5	TORNEIRA DE PAREDE ANTIVANDALISMO 135mm "PRESSMATIC" DOCOL – C00. 00633206
6	TORNEIRA DE PAREDE LINHA "LINK CONFORTO" CROMADO DECA – C00. 1176.LINK
7	TORNEIRA DE BANCADEA PCD BENEFIT PRESSMATIC DOCOL – C00. 00490706
8	BACIA CONVENCIONAL EXISTENTE A SER REAPROVEITADA. PREVER REVISÃO E MANUTENÇÃO.
9	BACIA CONVENCIONAL SEM ABERTURA FRONTAL, INICIPA ACESSO CONFORT C00. 1313100010100
10	ACABAMENTO PARA VALVULA DE DESCARGA "HYDRA MAX PRO CROMADO DECA – C00. 4500.CROM"
11	ACABAMENTO PARA VALVULA DE DESCARGA PCD "HYDRA ECO CONFORTO" CROMADA DECA – C00. 4500.CCOMF
12	BARRA DE APOIO RETA PCD #31,75mm 80cm EM INOX POLIDO ASTRA – C00. BA114/6
13	BARRA DE APOIO METALICA RETA, 80cm, EXISTENTE A REAPROVEITAR (VALIDAR MEDIDA)
14	BARRA DE APOIO RETA PCD #31,75mm 70cm EM INOX POLIDO ASTRA – C00. BA114/7
15	BARRA DE APOIO RETA PCD #31,75mm 60cm EM INOX POLIDO ASTRA – C00. BA114/6
16	BARRA DE APOIO RETA PCD #31,75mm 40cm EM INOX POLIDO ASTRA – C00. BA114/4
17	SUPORTE PAPEL HIGIENICO DE SOBREPOR PARA ROLLO, EM PVC BRANCO, KIMBERLY-CLARK PROFESSIONAL, C00. 30240632 – OU SIMILAR
18	SUPORTE PAPEL HIGIENICO DE SOBREPOR PARA ROLLO, EXISTENTE A REAPROVEITAR. PREVER VERIFICACAO E MANUTENCAO
19	DISPENSER DE SABONETE EM ESPUMA, DE SOBREPOR, EM PVC BRANCO, MANUAL BOOM, KIMBERLY-CLARK, C00. 30217592 – OU SIMILAR
20	DISPENSER DE SABONETE EM ESPUMA, DE SOBREPOR, EXISTENTE A REAPROVEITAR. PREVER VERIFICACAO E MANUTENCAO
21	SUPORTE PAPEL TOALHA DE SOBREPOR, EM PVC BRANCO, KIMBERLY-CLARK , C00. 30224734
22	SUPORTE PAPEL TOALHA DE SOBREPOR, EM PVC BRANCO, EXISTENTE A REAPROVEITAR. PREVER VERIFICACAO E MANUTENCAO
23	PORTA OBJETOS, PRATELEIRA EM GRANTO CINZA ANDORINHA POLIDO, 28x14cm, 3cm DE ESPESURA, OMBRADA NA ALVENARIA, ALINHAR COM A JUNTA HORIZONTAL REVESTIMENTO
24	LIXEIRA DE PISO PARA PAPEL TOALHA 40,5L, 430x400CM, EM INOX POLIDO, BRINOX, C00. 3032205 – OU SIMILAR
25	LIXEIRA DE PISO PARA PAPEL TOALHA EXISTENTE. PREVER VERIFICACAO E MANUTENCAO
26	LIXEIRA DE PISO PARA PAPEL HIGIENICO 7,8L, #18,5x29CM, EM INOX POLIDO, BRINOX, C00. 3032205 – OU SIMILAR
27	LIXEIRA DE PISO PARA PAPEL HIGIENICO EXISTENTE. PREVER VERIFICACAO E MANUTENCAO
28	ALARME AUDIOVISUAL COM PLUGUE PARA SANITARIO PCD, REF. "MARBELL" OU SIMILAR
29	TROCADOR DE FRALDAS HORIZONTAL RETRATIL P/ SOBREPOR EM PAREDE EM POLIPROPILENO SMART AIR – C00. CI-300
30	SABONETEIRA DE PAREDE REF. DOCOL LINHA "HOTEL", C00. 00964906, EM INOX POLIDO
31	TORNEIRA ANGULAR DE ACIONAMENTO RESTRITO, 1/2" E 3/4", C/ CHAVE DE ACIONAMENTO, REF. DOCOL, C00. 20000809
32	TANQUE DE SOBREPOR EM AÇO INOX 82x44,5x26cm 47L DOCOL – C00. 91833343
33	BERBEDOURO TIPO PURIFICADOR DE PRESSAO IBBEL – C00. P0F3002T 127V, OU SIMILAR
34	MÓVEL PARA TROCA DE TELA, 1.800x700x46 (DIMENSÕES CONFORME NBR9000), BASE EM METALICA COM PINTURA NA COR CINZA E ASSENTO COM ESPUMA E TECIDO CINZA.
35	TORNEIRA PARA COZINHA COM ALAVANCA BICA MÓVEL, REF. DOCOL "BENEFIT" C00.05049706, OU SIMILAR
36	CUBA DE AÇO INOX 46x30x11cm REF. FABRINOX – C00. M1R
37	CHUVEIRO ELÉTRICO ACESSÍVEL 220V 6500W BANHO TOTAL EVOLUTION COM ALTURA VARIÁVEL CORONA, OU SIMILAR
38	BANQUETA ARTICULÁVEL PARA BANHEIRO BENEFIT DOCOL, C00. 00733426
39	ESPELHO PRATA LAPIDADO – VERTICAL – 0,45 x 1,50 m
40	ESPELHO PRATA LAPIDADO – VERTICAL – 0,60 x 1,50 m
41	ESPELHO PRATA LAPIDADO – VERTICAL – 0,45 x 1,05 m
42	CUBA DE EMBUTIR OVAL BRANCA 49x365mm DECA – C00. L37.17
43	ACABAMENTO PARA REGISTRO DE CHUVEIRO TIPO ALAVANCA FLEX PLUS CROMADO DECA – C00. 4900.C21.P0 OU SIMILAR

LISTA DE ESQUADRIAS e MARCENARIA

SIMBOL.	DESCRIÇÃO
(P01D)	PORTA PCD 0,80x2,10m EM ALUMINIO ANODIZADO COR BRONZE, COM ABERTURA PARA FORA, SENTIDO HORÁRIO / PARA DIREITA
(P01E)	PORTA 0,80x2,10m EM ALUMINIO ANODIZADO COR BRONZE, COM ABERTURA PARA FORA, SENTIDO ANTI-HORARIO / PARA ESQUERDA
(P02E)	PORTA 0,80x2,10m EM ALUMINIO ANODIZADO COR BRONZE, COM ABERTURA PARA FORA, SENTIDO ANTI-HORARIO / PARA ESQUERDA
(P03)	PORTA 0,80x2,10m EM ALUMINIO ANODIZADO COR BRONZE, COM ABERTURA PARA FORA, SENTIDO ANTI-HORARIO / PARA ESQUERDA
(J01)	JANELA 1,51x1,22x0,98 DE CORRER COM 2 FOLHAS EM ALUMINIO ANODIZADO COR BRONZE E VIDRO COMUM INCLOR
(M01)	GABINETE SOB BANCADEA/PIA DA COPA EM MARCENARIA, 96cm DE LARGURA, 55cm DE PROFUNDIDADE E 80cm DE ALTURA, EXECUTAR EM MDF "ULTRA" NA COR "BRANCO DIAMANTE", 2 MÓDULOS VERTICAIS: 1 PORTA DE GIRO + COLUNA COM 3 GAVETAS, FIXADOR TIPO CANA.

LISTA DE COMUNICAÇÃO VISUAL

SIMBOL.	DESCRIÇÃO
1	PLACA DE SINALIZAÇÃO DE AMBIENTE "SANITÁRIO MASCULINO ACESSÍVEL", INCLUINDO INFORMAÇÃO EM TEXTO, SIMBOLO E TÁTIL, CONFORME PADRÃO DE COMUNICAÇÃO DA URBSA
2	PLACA DE SINALIZAÇÃO DE AMBIENTE "SANITÁRIO FEMININO ACESSÍVEL", INCLUINDO INFORMAÇÃO EM TEXTO, SIMBOLO E TÁTIL, CONFORME PADRÃO DE COMUNICAÇÃO DA URBSA
3	PLACA DE SINALIZAÇÃO DE AMBIENTE "VESTIÁRIO ACESSÍVEL", INCLUINDO INFORMAÇÃO EM TEXTO, SIMBOLO E TÁTIL, CONFORME PADRÃO DE COMUNICAÇÃO DA URBSA
4	PLACA DE SINALIZAÇÃO DE AMBIENTE "ADMINISTRAÇÃO", INCLUINDO INFORMAÇÃO EM TEXTO, SIMBOLO E TÁTIL, CONFORME PADRÃO DE COMUNICAÇÃO DA URBSA
5	PLACA DE SINALIZAÇÃO DE AMBIENTE "COPA", INCLUINDO INFORMAÇÃO EM TEXTO, SIMBOLO E TÁTIL, CONFORME PADRÃO DE COMUNICAÇÃO DA URBSA
6	PLACA DE SINALIZAÇÃO DE AMBIENTE "SANITÁRIO UNISEX", INCLUINDO INFORMAÇÃO EM TEXTO, SIMBOLO E TÁTIL, CONFORME PADRÃO DE COMUNICAÇÃO DA URBSA

Declaro o atendimento às regras de acessibilidade previstas em legislação e em normas técnicas pertinentes para as edificações abertas ao público, de uso público ou privadas de uso coletivo, conforme § 1º do art. 56 da lei nº 13146, de 06 de julho de 2015, declaro o atendimento às lei nº 16.050 de 31 de julho de 2014, lei nº 16.642 de 9 de maio de 2017 e lei nº 12.651, de 25 de maio de 2012.

NOTAS GERAIS

- 1- Conferir as medidas no local
- 2- Todas as cotas estão em metros, exceto quando indicado contrário
- 3- Verificar todas as cotas in loco por se tratar de reforma podem haver diferenças.
- 4- Para a pavimentação das rampas, foi considerada a reutilização do material existente na rampa atual (a ser reformada). Prever reposição do material quando necessário, do mesmo tipo, características, dimensões e fabricante.
- 5- O projeto está em concordância com as seguintes normas técnicas:
 - ABNT NBR 9050/20: Acessibilidade a edificações, mobiliário, espaços e equipamentos urbanos
 - ABNT NBR 14718/19: Guarda-corpos para edificação
 - ABNT NBR 16537/16: Acessibilidade-Sinalização tátil no piso-Diretrizes para elaboração de projetos e instalação
- 6- Verificar se todos os pisos estão com calçamento adequado de no mínimo 2%, sempre a favor da declividade, para evitar o empocamento, caixas técnicas e de instalações deverão ter suas tampas corrigidas
- 7- Projeto efetuado com levantamento planialtimétrico, realizado por profissional Topógrafo, em 18 de dezembro de 2023, utilizando sistema de coordenadas tipo UTM, fuso 23, meridiano central 45. Datum: SIRGAS 2000.

02			
01			
00	EMISSÃO INICIAL	ANDRÉ	20/09/2024
REV.	DESCRIÇÃO	PROJETISTA	DATA
		URBSA GESTÃO DE PARQUES SPE SA	

RESPONSÁVEL TÉCNICO:
FABIANO GONÇALVES DA SILVA (CREA: 508119745-SP)

RESPONSÁVEL LEGAL:
VICTOR SERRANO PEREIRA

URBSA GESTÃO DE PARQUES SPE SA
Avenida Dra. Ruth Cardoso, 8501 - 32º andar - São Paulo, SP

PROJETO/OBRA:
PARQUE DOS EUCALIPTOS

ENDEREÇO:
RUA MINISTRO GUIMARÃES, 280 - SUPER QUADRA MORUMBI - SÃO PAULO/SP

TÍTULO:
PARQUE DOS EUCALIPTOS
AS BUILT
EDIFÍCIO MULTIFUNCIONAL
ELEVACOES

DISCIPLINA:
ARQUITETURA

Nº DA FOLHA:
3001

FASE DO PROJETO:
AB

REVISÃO:
R00

FOLHA:

ESCALA: 1 : 25 | ÁREA TÉCNICA: ARQUITETURA

EMISSÃO INICIAL: 12/09/2024 | ARQUIVO: UGP-EUC-OP-01-ARQ-AB-3001-R00.dwg