

1 VESTIBÁRIO PCD-VISTA 1
ESCALA 1:25

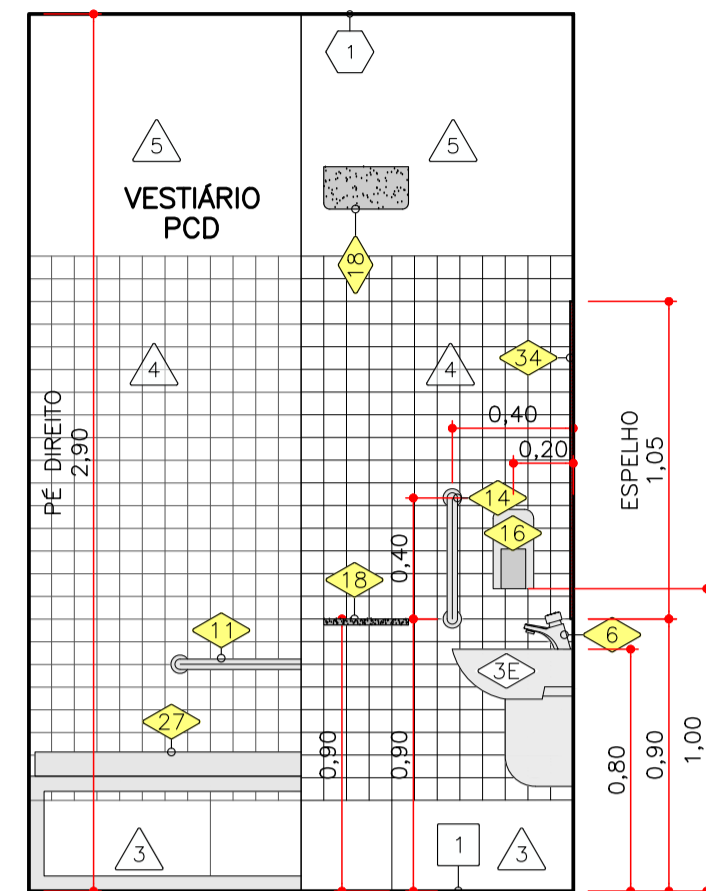

2 VESTIBÁRIO PCD-VISTA 2
ESCALA 1:25

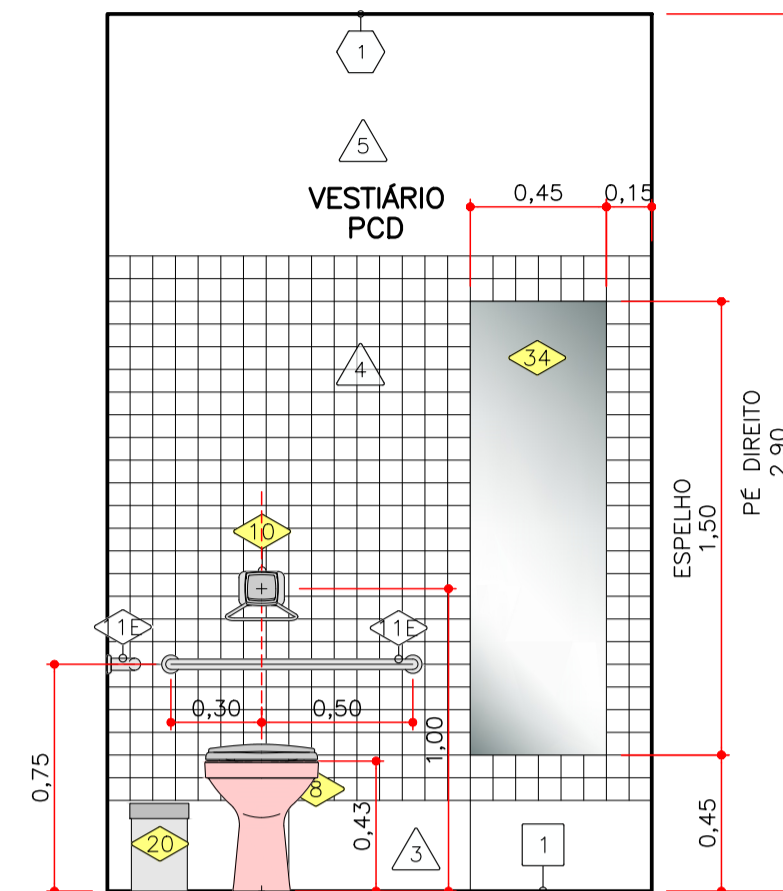

3 VESTIBÁRIO PCD-VISTA 3
ESCALA 1:25

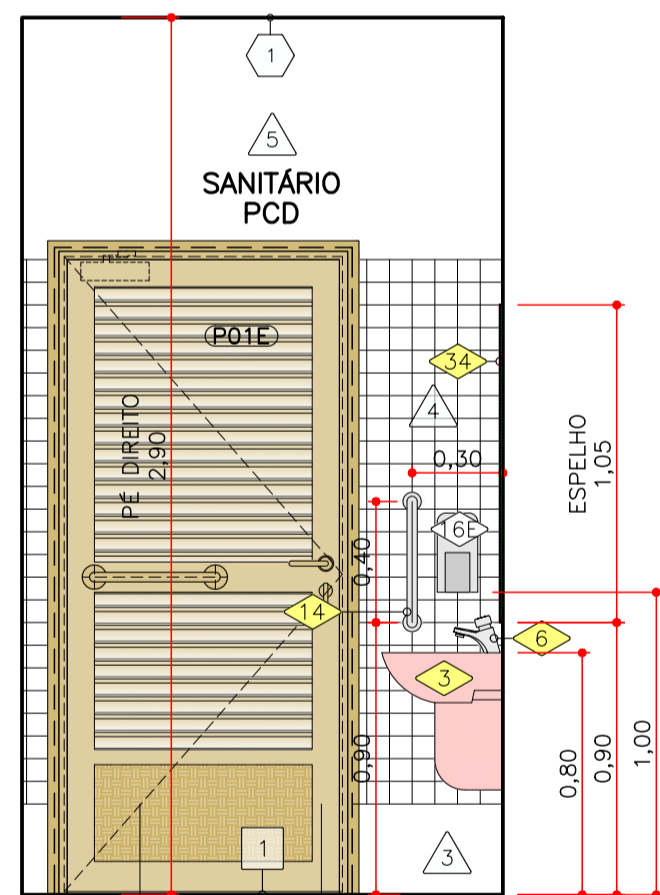

4 SANITÁRIO PCD-VISTA 4
ESCALA 1:25

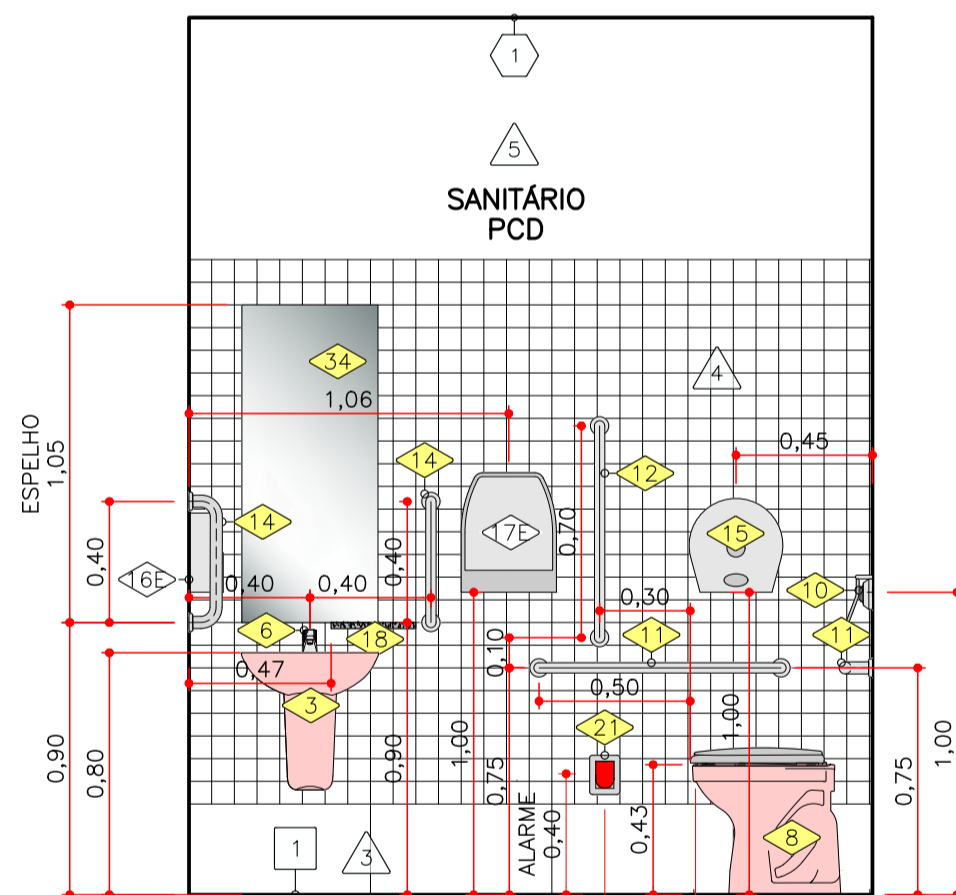

5 SANITÁRIO PCD-VISTA 5
ESCALA 1:25

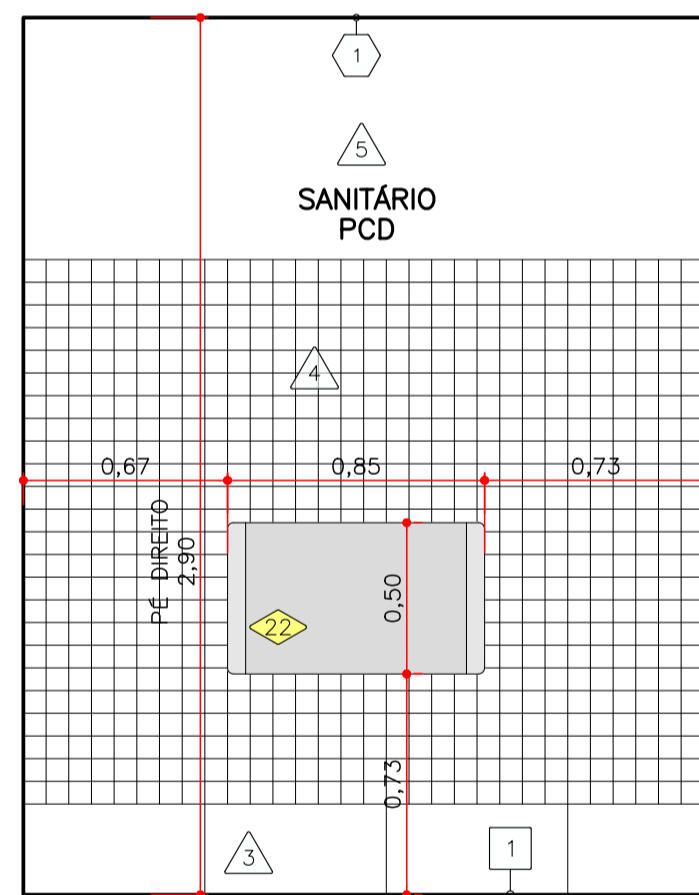

6 SANITÁRIO PCD-VISTA 6
ESCALA 1:25

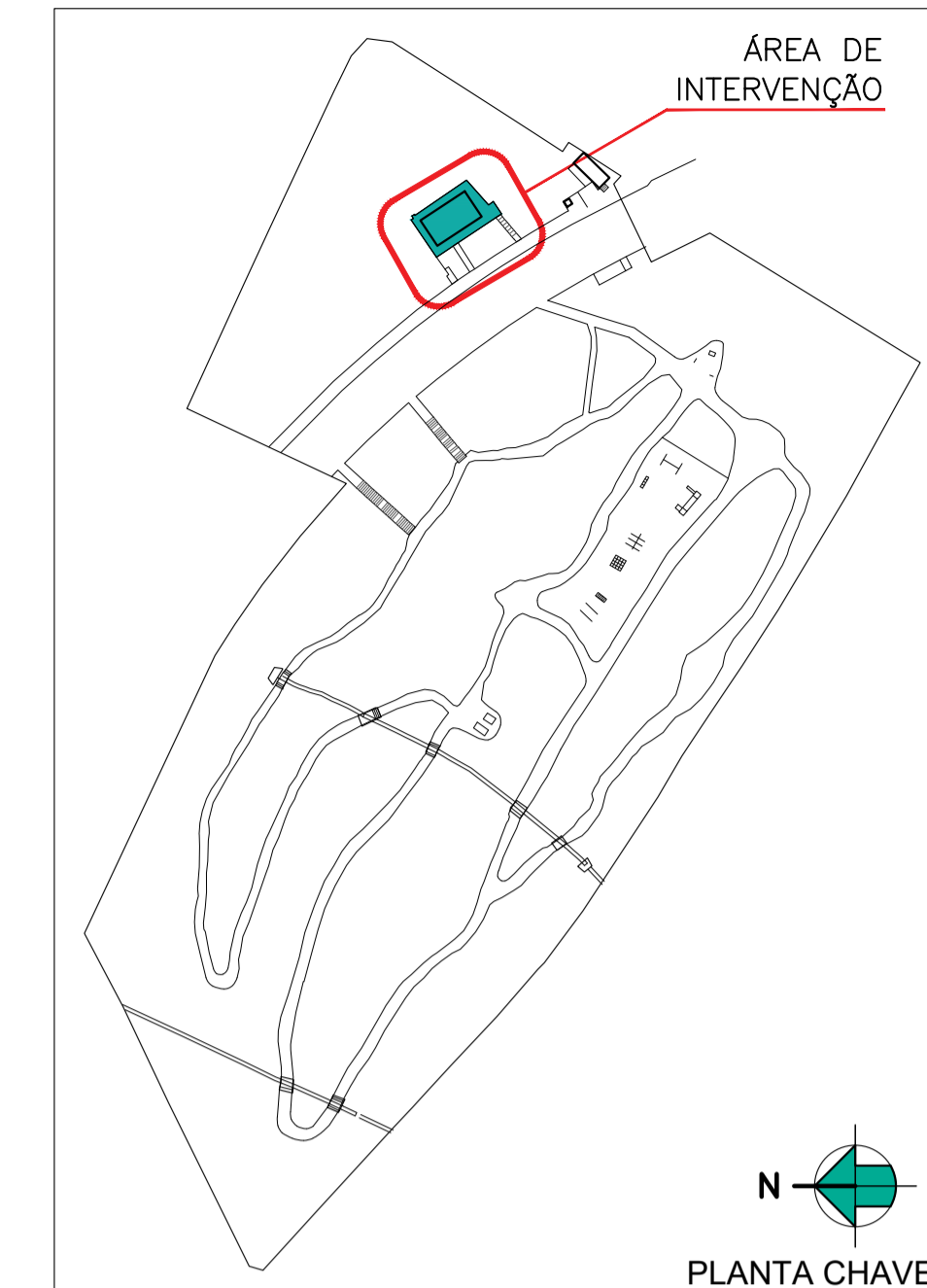

LISTA DE EQUIPAMENTOS E ACESSÓRIOS

SIMBOLOGIA	PRODUTO
1	BANCADA EM GRANITO CINZA ANDORINHA POLIDO
2	LAVATÓRIO COM BANCADA EM GRANITO CINZA ANDORINHA POLIDO
3	LAVATÓRIO COM COLUNA SUSPensa VOGUE PLUS BRANCO DECA - Cód. L.51.17
3E	LAVATÓRIO COM COLUNA SUSPensa EXISTENTE A MANTER. PREVER REVISÃO E MANUTENÇÃO.
4	TORNEIRA DE PAREDE ANTIVANDALISMO 135mm "PRESSMATIC" DOCOL - Cód. 00633206
5	TORNEIRA DE PAREDE LINHA "LINK CONFORTO" CROMADO DECA - Cód. 1176.C.LNK
6	TORNEIRA DE BANCADA PCD BENEFIT PRESSMATIC DOCOL - Cód. 00490706
7E	BACIA CONVENCIONAL EXISTENTE A SER REAPROVEITADA. PREVER REVISÃO E MANUTENÇÃO.
8	BACIA CONVENCIONAL SEM ABERTURA FRONTAL. INCEPA ACESSO CONFORT Cód. 1313100010100
9	ACABAMENTO PARA VÁLVULA DE DESCARGA "HYDRA MAX PRO CROMADO DECA - Cód 4900.C.PRO
10	ACABAMENTO PARA VÁLVULA DE DESCARGA PCD "HYDRA ECO CONFORTO" CROMADA DECA - Cód 4900.C.CONF
11	BARRA DE APOIO RETA PCD Ø31,75mm 80cm EM INOX POLIDO ASTRA - Cód. BA114/8
12	BARRA DE APOIO METÁLICA RETA, 80cm, EXISTENTE A REAPROVEITAR (VALIDAR MEDIDA)
13	BARRA DE APOIO RETA PCD Ø31,75mm 70cm EM INOX POLIDO ASTRA - Cód. BA114/7
14	BARRA DE APOIO RETA PCD Ø31,75mm 60cm EM INOX POLIDO ASTRA - Cód. BA114/6
15	BARRA DE APOIO RETA PCD Ø31,75mm 40cm EM INOX POLIDO ASTRA - Cód. BA114/4
16	SUPORTE PAPEL HIGIÊNICO DE SOBREPOR PARA ROLO, EM PVC BRANCO, KIMBERLY-CLARK PROFESSIONAL, Cód. 30240632 - OU SIMILAR
16E	SUPORTE PAPEL HIGIÊNICO DE SOBREPOR PARA ROLO, EXISTENTE A REAPROVEITAR. PREVER VERIFICAÇÃO E MANUTENÇÃO
17	SUPORTE PAPEL TOALHA DE SOBREPOR, EM PVC BRANCO, KIMBERLY-CLARK, Cód. 30224734
17E	SUPORTE PAPEL TOALHA DE SOBREPOR, EM PVC BRANCO, EXISTENTE A REAPROVEITAR. PREVER VERIFICAÇÃO E MANUTENÇÃO
18	PORTA OBJETOS, PRATELEIRA EM GRANITO CINZA ANDORINHA POLIDO, 28x14cm, 2cm DE ESPESSURA, CHUMBADA NA ALVENARIA. ALINHAR COM A JUNTA HORIZONTAL REVESTIMENTO
19	LIXEIRA DE PISO PARA PAPEL TOALHA 40,5L, Ø30x60CM, EM INOX POLIDO, BRINOX, Cód 3032205 - OU SIMILAR
19E	LIXEIRA DE PISO PARA PAPEL TOALHA EXISTENTE. PREVER VERIFICAÇÃO E MANUTENÇÃO
20	LIXEIRA DE PISO PARA PAPEL HIGIÊNICO 7,8L, Ø18,5x29CM, EM INOX POLIDO, BRINOX, Cód. 3032206 - OU SIMILAR
20E	LIXEIRA DE PISO PARA PAPEL HIGIÊNICO EXISTENTE. PREVER VERIFICAÇÃO E MANUTENÇÃO
21	ALARME AUDIOVISUAL COM PLUGUE PARA SANITÁRIO PCD, REF. "MARWELL" OU SIMILAR
22	TROCADOR DE FRaldas HORIZONTAL RETRÁTIL P/ SOBREPOR EM PAREDE EM POLIPROPILENO SMART AIR - Cód. CI-300
23	SABONETEIRA DE PAREDE REF. DOCOL LINHA "HOTEL", Cód. 00964906, EM INOX POLIDO
24	TORNEIRA ANGULAR DE ACIONAMENTO RESTRITO, 1/2" E 3/4", C/ CHAVE DE ACIONAMENTO, REF. DOCOL Cód. 20000806
25	TANQUE DE SOBREPOR EM AÇO INOX 82x44,5x26cm 47L DOCOL - Cód. 91833343
26	BEBEDOURO TIPO PURIFICADOR DE PRESSÃO IBBL - Cód. PDF3002T 127V, OU SIMILAR
27	MÓVEL PARA TROCA DEITADA, 1,80x0,70x0,46 (DIMENSÕES CONFORME NBR9050), BASE EM METÁLICA COM PINTURA NA COR CINZA E ASSENTO COM ESPUMA E TECIDO CINZA.
28	TORNEIRA PARA COZINHA COM ALAVANCA BICA MÓVEL, REF. DOCOL "BENEFIT" Cód00946706, OU SIMILAR
29	CUBA DE AÇO INOX 46x30x11cm REF. FABRINOX - Cód N1R
30	CHUVEIRO ELÉTRICO ACESSÍVEL 220V 6500W BANHO TOTAL EVOLUTION COM ALTURA VARIÁVEL CORONA, OU SIMILAR
31	BANQUETA ARTICULÁVEL PARA BANHEIRO BENEFIT DOCOL, Cód. 00733426
32	ESPELHO PRATA LAPIDADO - VERTICAL - 0,45 x 1,50 m
33	ESPELHO PRATA LAPIDADO - VERTICAL - 0,60 x 1,50 m
34	ESPELHO PRATA LAPIDADO - VERTICAL - 0,45 x 1,05 m
35	CUBA DE EMBUTIR OVAL BRANCA 490x365mm DECA - Cód. L.37.17
36	ACABAMENTO PARA REGISTRO DE CHUVEIRO TIPO ALAVANCA FLEX PLUS CROMADO DECA - Cód. 4900.C21.PQ OU SIMILAR

LISTA DE ACABAMENTOS

PISO	PRODUTO
0	PISO EXISTENTE A MANTER
1	PISO CERÂMICO CINZA CLARO ACETINADO 60X60cm, CLASSE AD 2. : COEF. ATRITO >0,4; ABSORÇÃO DE ÁGUA <0,1; EXPANSÃO 0,006; JUNTA 3mm. (REF. CIMENTO GRIGIO BIANCOGRES OU SIMILAR) REJUNTE CIMENTICIO COLORIDO, RESINADO, SILICONADO, ANTIMOFO E ACABAMENTO SUPERFINO, COR CINZA PLATINA (REF. QUARTZOLIT REJUNTE PORCELANATO E CERÂMICA OU SIMILAR)
2	PISO CERÂMICO CINZA CLARO ACETINADO 90X90cm, CLASSE AD 4; COEF. ATRITO >0,4; ABSORÇÃO DE ÁGUA <0,1; EXPANSÃO <0,006; JUNTA 3mm. (REF. CIMENTO GRIGIO BIANCOGRES EXTERNO OU SIMILAR) REJUNTE CIMENTICIO COLORIDO, RESINADO, SILICONADO, ANTIMOFO E DE ACABAMENTO SUPERFINO, COR CINZA PLATINA (REF. QUARTZOLIT REJUNTE PORCELANATO E CERÂMICA OU SIMILAR)
3	PISO DE CONCRETO / CIMENTICIO LISO DESEMPENADO, A EXECUTAR
4	SOLEIRA DE GRANITO "CINZA ANDORINHA", ACABAMENTO FLAMEADO, SEGUINDO LARGURA DA PORTA
5	ACABAMENTO DE TOPO DE MURETA/ALVENARIA BAIXA EM GRANITO "CINZA ANDORINHA", ACABAMENTO POLIDO, CONSIDERAR LARGURA DA ALVENARIA MAIS 2 cm DE PINGADEIRA DE AMBOS OS LADOS

PAREDE	PRODUTO
1	TUJOLO APARENTE A MANTER
2	CONCRETO APARENTE
3	RODAPÉ: PORCELANATO "CEMENTO GRIGIO" IDEM PISO, ATÉ 0,30m DE ALTURA.
4	A PARTIR DE 0,30m E ATÉ 2,10m DE ALTURA, REVESTIMENTO DE PAREDE "NORONHA VERDE MESH" ELIANE, ACABAMENTO NATURAL/ACETINADO, 7,5X7,5cm, COM REJUNTE 2mm EM QUARTZOLIT "BRANCO"
5	PINTURA EM TINTA ACRILICA REF. SUVINIL COR "ELEFANTE", TRECHO ALTO DAS PAREDES INTERNAS, A PARTIR DE 2,10m ATÉ O FORRO
6	PINTURA EM TINTA ACRILICA REF. CORAL COR "BELA TURQUESA"
7	PINTURA EM TINTA ACRILICA REF. SUVINIL COR "BRANCO GELO"
8	PINTURA EM TINTA ACRILICA REF. SUVINIL COR "BRONZE REAL"
9	PINTURA EM TINTA ACRILICA REF. SUVINIL COR "ELEFANTE" - ÁREAS EXTERNAS

TETO	PRODUTO
1	FORRO DE GESSO ACARTONADO (SUGESTÃO: PLACA VERDE RESISTENTE À UMIDADE), COM TABICA PERIMERAL, COM PINTURA EM TINTA ACRILICA REF. SUVINIL COR "BRANCO NEVE"
2	FORRO DE GESSO ACARTONADO (SUGESTÃO: PLACA VERDE RESISTENTE À UMIDADE), COM TABICA PERIMERAL, COM PINTURA EM TINTA ACRILICA REF. SUVINIL COR "ELEFANTE"

Declaro o atendimento às regras de acessibilidade previstas em legislação e em normas técnicas pertinentes para as edificações abertas ao público, de uso público ou privativas de uso coletivo, conforme § 1º do art. 56 da lei nº 13146, de 06 de julho de 2015, declaro o atendimento às leis nº 16.050 de 31 de julho de 2014, lei nº 16.642 de 9 de maio de 2017 e lei nº 12.651, de 25 de maio de 2012.

NOTAS GERAIS

- 1- Conferir as medidas no local
- 2- Todas as cotas estão em metros, exceto quando indicado contrário
- 3- Verificar todas as cotas in loco por se tratar de reforma podem haver diferenças.
- 4- Para a pavimentação das rampas, foi considerada a reutilização do material existente na rampa atual (a ser reformada). Prever reposição do material quando necessário, do mesmo tipo, características, dimensões e fabricante.
- 5- O projeto está em concordância com as seguintes normas técnicas:
 - ABNT NBR 9050/20: Acessibilidade a edificações, mobiliário, espaços e equipamentos urbanos
 - ABNT NBR 14718/19: Guarda-corpos para edificação
 - ABNT NBR 16537/16: Acessibilidade-Sinalização tátil no piso-Diretrizes para elaboração de projetos e instalação
- 6- Verificar se todos os pisos estão com caimento adequado de no mínimo 2%, sempre a favor da declividade, para evitar o empoeiramento.caixas técnicas e de instalações deverão ter suas tampas corrigidas
- 7- Projeto efetuado com levantamento planialtimétrico, realizado por profissional Topógrafo, em 18 de dezembro de 2023, utilizando sistema de coordenadas tipo UTM, fuso 23, meridiano central 45. Datum= SIRGAS 2000.

LISTA DE ESQUADRIAS e MARCENARIA

SIMBOL.	DESCRIÇÃO
(P01D)	PORTA PCD 0,90x2,10m EM ALUMÍNIO ANODIZADO COR BRONZE, COM ABERTURA PARA FORA, SENTIDO HORÁRIO / PARA DIREITA
(P01E)	PORTA 0,90x2,10m EM ALUMÍNIO ANODIZADO COR BRONZE, COM ABERTURA PARA FORA, SENTIDO ANTI-HORÁRIO / PARA ESQUERDA
(P02E)	PORTA 0,80x2,10m EM ALUMÍNIO ANODIZADO COR BRONZE, COM ABERTURA PARA FORA, SENTIDO ANTI-HORÁRIO / PARA ESQUERDA
(P03)	PORTA DUPLA 1,12x2,00m, COM ABERTURA PARA FORA, EM ALUMÍNIO ANODIZADO COR BRONZE
(J01)	JANELA 1,51x1,22x0,98 DE CORRER COM 2 FOLHAS EM ALUMÍNIO ANODIZADO COR BRONZE E VIDRO COMUM INCOLOR
(M01)	GABINETE SOB BANCADA/PIA DA COPA EM MARCENARIA, 96cm DE LARGURA, 55cm DE PROFUNDIDADE E 50cm DE ALTURA, EXECUTAR EM MDF "ULTRA" NA COR "BRANCO DIAMANTE", 2 MÓDULOS VERTICAIS: 1 PORTA DE GIRO + COLUNA COM 3 GAVETAS, PUXADOR TIPO CAVA.

02			
01			
00	EMISSÃO INICIAL	ANDRÉ	20/09/2024
REV.	DESCRIÇÃO	PROJETISTA	DATA
		URBIA GESTÃO DE PARQUES SPE SA.	
RESPONSÁVEL TÉCNICO: FABIANO GONÇALVES DA SILVA (CREA: 506119745-SP)			
RESPONSÁVEL LEGAL: VICTOR SERRANO PEREIRA			
		URBIA GESTÃO DE PARQUES SPE SA. Avenida Dra. Ruth Cardoso, 8501 - 32º andar - São Paulo, SP	

PROJETO/OBRA: PARQUE DOS EUCALIPTOS	
ENDEREÇO: RUA MINISTRO GUIMARÃES, 280 - SUPER QUADRA MORUMBI - SÃO PAULO/SP	
TÍTULO: PARQUE DOS EUCALIPTOS AS BUILT EDIFÍCIO MULTIFUNCCIONAL VISTAS INTERNAS	DISCIPLINA: ARQUITETURA
	Nº DA FOLHA 4001
	FASE DO PROJETO: AB
ESCALA: 1 : 25	REVISÃO: R00
ÁREA TÉCNICA: ARQUITETURA	FOLHA:
EMISSÃO INICIAL: 12/09/2024	ARQUIVO: UGP-EUC-OP.01-ARQ-AB-4001-R00.dwg