

PLANO CICLOVIÁRIO

Cidade de São Paulo



**CIDADE DE
SÃO PAULO**
MOBILIDADE
E TRÂNSITO

Agosto/2024

NOVAS IMPLANTAÇÕES

de Estruturas Ciclovias



CIDADE DE
SÃO PAULO
MOBILIDADE
E TRÂNSITO

Agosto/2024

MAPA CICLOVIÁRIO

LEGENDA

- 731,2 km de Estruturas Ciclovias **EXISTENTE**
- 158,0 km de Estruturas Ciclovias **LICITAÇÃO**
- 120,57 km de Estruturas Ciclovias **PPP COHAB**
- 48,0 km de Estruturas Ciclovias **CONCORRÊNCIAS**



REGISTROS FOTOGRÁFICOS

de Atividades



CIDADE DE
SÃO PAULO
MOBILIDADE
E TRÂNSITO

CONCORRÊNCIA 02 e 03



**CIDADE DE
SÃO PAULO**
MOBILIDADE
E TRÂNSITO

ESTRUTURAS EM IMPLANTAÇÃO

- ✓ R. João Batista Conti;
- ✓ Av. Abraão Ribeiro;
- ✓ Av. Raimundo Pereira Magalhães
- ✓ Av. Jacu - Pêssego



Raimundo



Abraão Ribeiro

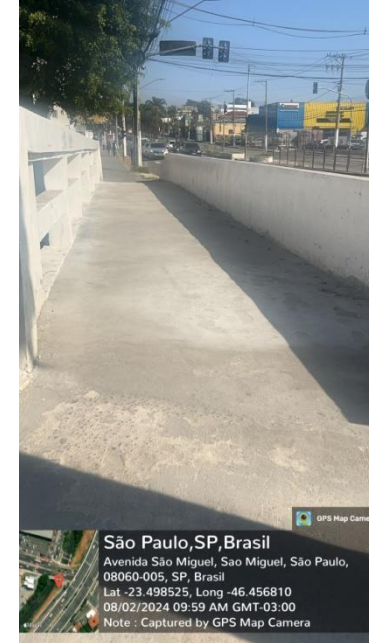

Jacu Pêssego

JOÃO BATISTA CONTI

Em implantação



GPS Map Camera

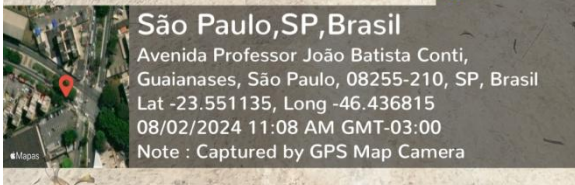

São Paulo,SP,Brasil

Avenida Professor João Batista Conti,
Guaianases, São Paulo, 08255-210, SP, Brasil
Lat -23.551135, Long -46.436815
08/02/2024 11:08 AM GMT-03:00
Note : Captured by GPS Map Camera



GPS Map Camera

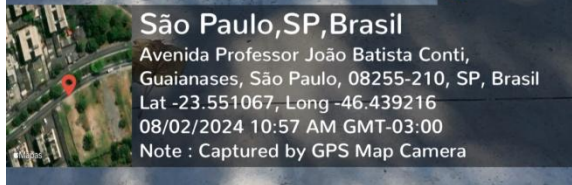

São Paulo,SP,Brasil

Avenida Professor João Batista Conti,
Guaianases, São Paulo, 08255-210, SP, Brasil
Lat -23.551067, Long -46.439216
08/02/2024 10:57 AM GMT-03:00
Note : Captured by GPS Map Camera

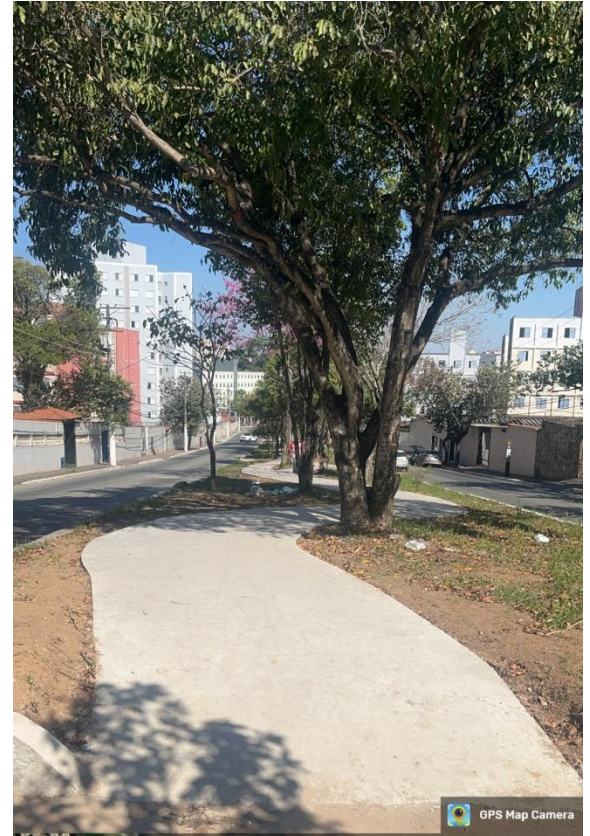

GPS Map Camera

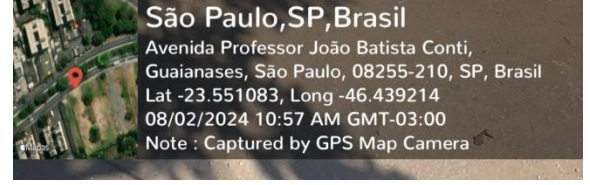

São Paulo,SP,Brasil

Avenida Professor João Batista Conti,
Guaianases, São Paulo, 08255-210, SP, Brasil
Lat -23.551083, Long -46.439214
08/02/2024 10:57 AM GMT-03:00
Note : Captured by GPS Map Camera

JOÃO BATISTA CONTI

Em implantação



PPP da HABITAÇÃO



**CIDADE DE
SÃO PAULO**
MOBILIDADE
E TRÂNSITO

MARIA CÂNDIDA



MARIA CÂNDIDA



M4
Projeto Cicloviário de São Paulo
16.07.2024 04:49
-23.50644, -46.60224 (±5m)
R. Maria Cândida, 1355 - Vila Guilherme - SP,
02071-012



ANTONIO CARLOS DA FONSECA



ANTONIO CARLOS DA FONSECA



PROXIMAS ORDENS DE SERVIÇO - PPP

| LOTI | Estrutura Ciclovitaria | Extensão (m) | Status |
|---------|--|--------------|-----------|
| LOTE 01 | Projeto | - | Concluido |
| LOTE 01 | Viaduto Grande São Paulo | 1.200,00 | |
| LOTE 01 | Av. Bandeirantes | 9.852,00 | |
| LOTE 01 | Av. Abraão de Moraes | 3.159,00 | |
| LOTE 01 | Rua Salvador Simões | 910,00 | |
| LOTE 01 | Rua Agostinho Gomes | 1.221,00 | Concluido |
| LOTE 01 | Rua Cipriano Barata | 650,00 | OIS |
| LOTE 01 | Rua Manifesto | 1.760,00 | OIS |
| LOTE 01 | Rua Cisplatina | 709,00 | OIS |
| LOTE 01 | Rua Antonio Carlos da Fonseca | 2.720,00 | Em Obras |
| LOTE 01 | Rua Dom Macario | 1.540,00 | OIS |
| LOTE 01 | Rua Nossa Senhora da Saúde - Trecho I | 930,00 | Concluido |
| LOTE 01 | Rua Nossa Senhora da Saúde - Trecho II | 627,00 | |
| LOTE 01 | Rua José dos Reis | 560,00 | OIS |
| LOTE 01 | Rua Amparo | 519,00 | |
| LOTE 01 | Sub Total | 26.357,00 | |

PROXIMAS ORDENS DE SERVIÇO - PPP

| LOTE | Estrutura Ciclovial | Extensão (m) | Status |
|---------|-------------------------------|--------------|-----------|
| LOTE 05 | Projeto | - | Concluido |
| LOTE 05 | Rua Airton Pretini | 645,00 | OIS |
| LOTE 05 | Rua Apucarana | 1.999,00 | Concluido |
| LOTE 05 | Av. Aricanduva | 900,00 | |
| LOTE 05 | Rua Adhemar Pereira de Barros | 965,00 | OIS |
| LOTE 05 | Rua Astarte | 778,00 | Concluido |
| LOTE 05 | Av. Salim Farah Maluf | 910,00 | |
| LOTE 05 | Av. Capitão Pacheco Chaves | 1.644,00 | |
| LOTE 05 | Rua Carlos de Campos | 706,00 | Concluido |
| LOTE 05 | Av. Estado | 1.614,00 | |
| LOTE 05 | Rua Joao Boemer | 1.872,00 | OIS |
| LOTE 05 | Pte Tatuapé | 700,00 | |
| LOTE 05 | Av. Radial Leste | 2.711,00 | |
| LOTE 05 | Rua Ribeiro de Lima | 430,00 | |
| LOTE 05 | Sub Total | 15.874,00 | |

PROXIMAS ORDENS DE SERVIÇO - PPP

| LOTE | Estrutura Ciclovitaria | Extensão (m) | Status |
|---------|-----------------------------------|--------------|-----------|
| LOTE 07 | Projeto | - | Concluido |
| LOTE 07 | Av. Conceição | 1.133,00 | |
| LOTE 07 | Av. Guilherme | 220,00 | |
| LOTE 07 | Rua Maria Cândida | 2.341,00 | Em Obras |
| LOTE 07 | Rua Alberto Byington | 3.311,00 | |
| LOTE 07 | Av. Amaro Felicíssimo da Silveira | 1.856,00 | |
| LOTE 07 | Av. José Maria Fernandes | 1.309,00 | Em Obras |
| LOTE 07 | Rua Roland Garros | 1.303,00 | |
| LOTE 07 | Rua Jardim Japão | 1.416,00 | |
| LOTE 07 | Rua Gueixas | 767,00 | |
| LOTE 07 | Rua Maria José Barone Fernandes | 2.420,00 | |
| LOTE 07 | Sub Total | 16.076,00 | |



PROXIMAS ORDENS DE SERVIÇO - PPP

| LOTE | Estrutura Ciclovial | Extensão (m) | Status |
|---------|---|--------------|-----------|
| LOTE 09 | Projeto | - | Concluido |
| LOTE 09 | Rua Benjamim Mansur | 1.297,00 | Concluido |
| LOTE 09 | Av. Corifeu de Azevedo Marques - Trecho I | 1.640,00 | Concluido |
| LOTE 09 | Av. Corifeu de Azevedo Marques - Trecho II | 2.790,00 | |
| LOTE 09 | Rua José Peres Campelo | 3.594,00 | |
| LOTE 09 | Rua Adherbal Stresser | 114,00 | OIS |
| LOTE 09 | Rua Camargo | 532,00 | OIS |
| LOTE 09 | Rua Gal. Asdrúbal da Cunha-TRECHO 2/R. Maj. Wal | 172,00 | OIS |
| LOTE 09 | Rua Sapetuba | 461,00 | |
| LOTE 09 | Rua Waldemar Roberto - ligação | 285,00 | |
| LOTE 09 | Rua Santa Marina | 770,00 | |
| LOTE 09 | Av. Vital Brasil | 1.230,00 | Concluido |
| LOTE 09 | Sub Total | 12.885,00 | |



PROXIMAS ORDENS DE SERVIÇO - PPP

| LOTE | Estrutura Ciclovial | Extensão (m) | Status |
|---------|---|--------------|------------|
| LOTE 10 | I - Estrutura Ciclovial Forte do Leme | 1.116,00 | Assinatura |
| LOTE 10 | II - Estrutura Ciclovial Satélite | 1.445,00 | Assinatura |
| LOTE 10 | III - Estrutura Ciclovial André de Almeida | 3.144,00 | Assinatura |
| LOTE 10 | IV - Estrutura Ciclovial Luís Pires de Minas | 1.697,00 | Assinatura |
| LOTE 10 | V - Estrutura Ciclovial Manuel dos Santos Braga | 1.592,00 | Assinatura |
| LOTE 10 | VI - Estrutura Ciclovial Riacho dos Machados | 2.305,00 | Assinatura |
| LOTE 10 | VII - Estrutura Ciclovial Adriano Bertozzi | 2.880,00 | Assinatura |
| LOTE 10 | VIII - Estrutura Ciclovial Shinzaburo Mizutani | 1.945,00 | Assinatura |
| LOTE 10 | IX - Estrutura Ciclovial Serra de São Domingos | 2.403,00 | Assinatura |
| LOTE 10 | X - Estrutura Ciclovial José Pinheiros Borges | 8.450,00 | Assinatura |
| LOTE 10 | Sub Total | 26.977,00 | |



PROXIMAS ORDENS DE SERVIÇO - PPP

| LOTE | Estrutura Ciclovitaria | Extensão (m) | Status |
|---------|---------------------------------------|--------------|-----------|
| LOTE 11 | Projeto | - | Concluído |
| LOTE 11 | Av Queiroz Filho | 1.155,00 | OIS |
| LOTE 11 | Rua Potsdam | 1.137,00 | OIS |
| LOTE 11 | Rua Guaipá | 1.654,00 | |
| LOTE 11 | Av Imperatriz Leopoldina | 94,00 | OIS |
| LOTE 11 | Rua Major Paladino | 373,00 | |
| LOTE 11 | Viaduto da Lapa | 697,00 | |
| LOTE 11 | Ponte do Piqueri/Av. Ermano Marchetti | 2.221,00 | |
| LOTE 11 | Rua Dronsfield | 1.381,00 | |
| LOTE 11 | Av Gastão Vidigal - Mergenthaler | 290,00 | |
| LOTE 11 | Sub Total | 9.002,00 | |



PROXIMAS ORDENS DE SERVIÇO - PPP

| LOTE | Estrutura Ciclovitaria | Extensão (m) | Status |
|---------|---------------------------------------|--------------|-----------|
| LOTE 12 | Projeto | - | Concluido |
| LOTE 12 | Rua Virgília Rodrigues Alves C. Pinto | 1.500,00 | OIS |
| LOTE 12 | Rua Santa Inês | 1.886,00 | |
| LOTE 12 | Rua Maria Amália Lopes de Azevedo | 4.703,00 | OIS |
| LOTE 12 | Rua Antonio Cesar Neto | 780,00 | OIS |
| LOTE 12 | Av. Benjamin Pereira | 1.660,00 | OIS |
| LOTE 12 | Rua Manuel Gaya | 1.842,00 | Concluido |
| LOTE 12 | Rua Antônio Maria de Laet | 2.792,00 | |
| LOTE 12 | Av. Capitão José Parada Gonçalves | 916,00 | |
| LOTE 12 | Rua Duarte de Azevedo | 1.020,00 | Concluido |
| LOTE 12 | Sub Total | 17.099,00 | |



PROXIMAS ORDENS DE SERVIÇO - PPP

| Resumo Executado Por Lote | | | | |
|---------------------------|--------------------|------------------------|-----------------------|--------------------------------------|
| Lotes | Extensão Total (m) | Extensão Implantado(m) | Extensão Em Obras (m) | Extensão Aguardando OIS "Agosto" (m) |
| Lote 01 | 26.357,00 | 2.151,00 | 2.720,00 | 5.219,00 |
| Lote 05 | 15.874,00 | 3.483,00 | - | 3.482,00 |
| Lote 07 | 16.076,00 | - | 3.650,00 | - |
| Lote 09 | 12.885,00 | 4.167,00 | - | 818,00 |
| Lote 10 | 26.977,00 | - | - | - |
| Lote 11 | 9.002,00 | - | - | 2.386,00 |
| Lote 12 | 17.099,00 | 2.862,00 | - | 8.643,00 |
| TOTAL PPP | 124.270,00 | 12.663,00 | 6.370,00 | 20.548,00 |



MANUTENÇÃO

das Estruturas Ciclovias



**CIDADE DE
SÃO PAULO**
MOBILIDADE
E TRÂNSITO

Junho/2024

MANUTENÇÃO DAS ESTRUTURAS CICLOVIÁRIAS

- ✓ Publicada em 15/06/2023, a Ata de Registro de Preços permite a manutenção da rede cicloviária da cidade de São Paulo;
- ✓ O Contrato de R\$ 64 milhões foi assinado com o Consórcio Manutenção de Ciclos (Empresas M4 Construções e Sinalisa Segurança Viária);
- ✓ A manutenção envolve 244 mil m², que corresponde a 15% da malha cicloviária

| Status | Extensão (m) |
|-------------------------------|--------------|
| Estruturas Vistoriadas | 266.184,0 |
| OS Emitida + Manut. Concluída | 73.230,25 |
| Manutenção Concluída | 24.907,25 |

- **9,3Km**: As estruturas Inajar de Souza, Brás Leme e Brás Leme – ligação estão suspensas para ajuste de projeto.

Situação em 05/08/2024

REGISTROS FOTOGRÁFICOS

de Atividades



CIDADE DE
SÃO PAULO
MOBILIDADE
E TRÂNSITO

MANUTENÇÃO FINALIZADA

| Nome | Extensão | OS |
|--|----------|--------------|
| Ciclofaixa Jair Ribeiro | 1722,0 m | OS 25/2023 |
| Ciclovia Teótonio Vilela | 4105,0 m | OS 26/2023 |
| Ciclofaixa Barão da Passagem | 1356,0 m | OS 27/2023 |
| Ciclovia Sumaré | 3245,0 m | OS 02/2024 |
| Ciclofaixa França Pinto | 1536,0 m | OS 07/2024 |
| Ciclovia Vd Antartica | 1388,0 m | OS 11/2024 |
| Ciclofaixa Consolação | 373,0 m | OS 13/2024 |
| Ciclovia Santos Dumont - Trecho 1 | 522,0 m | OS 14/2024 |
| Ciclofaixa Cecília Lotemberg | 2018,0 m | OS 15/2024 |
| Ciclofaixa Metalurgico | 2624,0 m | OS 16/2024 |
| Ciclofaixa Santa Eulália | 392,0 m | OS 19/2024 |
| Ciclofaixa Parque da Mooca | 1446,0 m | OS 27/2024 |
| Ciclofaixa Vila Prudente - T1 | 1295,0 m | OS 28/2024 |
| Ciclofaixa Vila Prudente - T1 Complem. | 0,0 m | OS 28.1/2024 |
| Ciclofaixa Vila Prudente - T3 | 2068,0 m | OS 29/2024 |
| Ciclofaixa Estado (Rua das Figueiras) | 26,3 m | OS 40/2024 |
| Ciclovia Ponte Aricanduva | 791,0 m | OS 41/2024 |



Vila Prudente

MANUTENÇÃO FINALIZADA

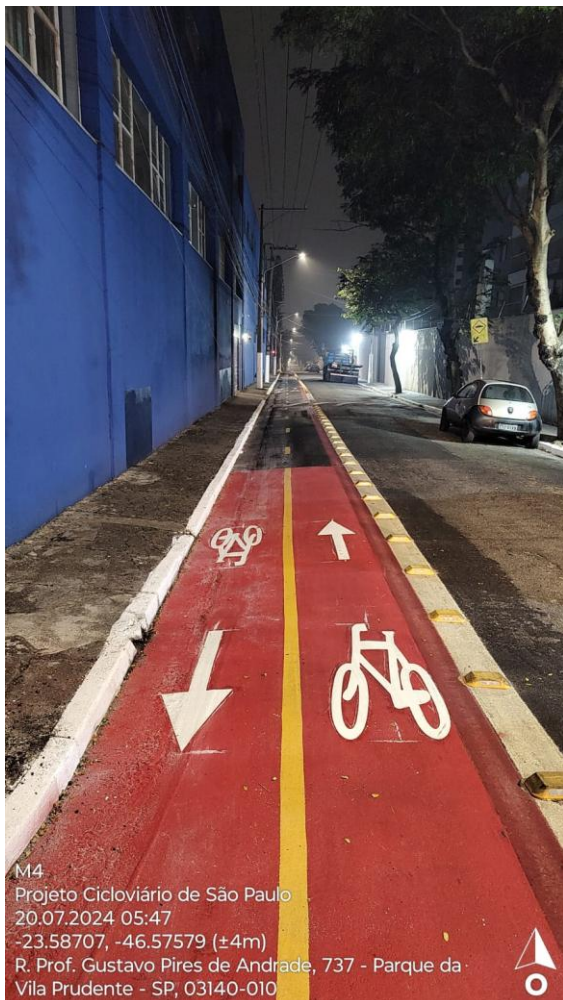

Vila Prudente

MANUTENÇÃO FINALIZADA



Vila Prudente

MANUTENÇÃO EM ANDAMENTO

| Nome | Extensão | OS |
|------------------------------------|----------|------------|
| Octalles / Zagottis | 1123,0 m | OS 01/2024 |
| Ciclovia Luis Carlos Berrini | 3331,0 m | OS 12/2024 |
| Paraciclos | | OS 18/2024 |
| Ciclofaixa Marquês de São Vicente | 4035,0 m | OS 22/2024 |
| Ciclofaixa Jabaquara Trechos 1 e 2 | 4397,0 m | OS 30/2024 |
| Ciclofaixa Jabaquara Trecho 3 | 627,0 m | OS 31/2024 |
| Ciclofaixa Benjamin Constant | 230,0 m | OS 32/2024 |
| Ciclofaixa Aratãs | 784,0 m | OS 37/2024 |
| Ciclovia e Ciclofaixa Hebe Camargo | 3553,0 m | OS 38/2024 |
| Ciclofaixa Jacu-Pêssego | 7405,0 m | OS 43/2024 |

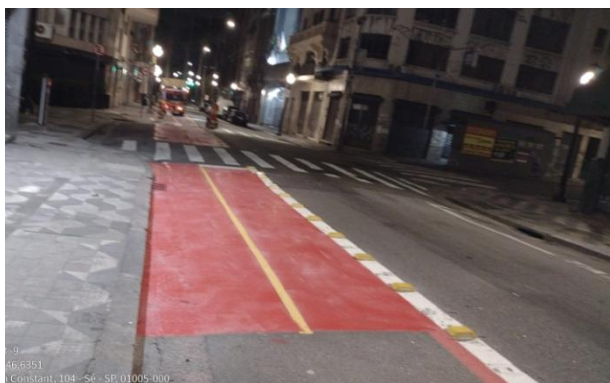

Ciclofaixa Benjamin Constant



Ciclofaixa Marquês de São Vicente

MANUTENÇÃO EM ANDAMENTO



Ciclofaixa Benjamin Constant

MANUTENÇÃO EM ANDAMENTO



Ciclofaixa Marques de São Vicente

MANUTENÇÃO EM ANDAMENTO



Ciclofaixa Marques de São Vicente

MANUTENÇÃO EM ANDAMENTO

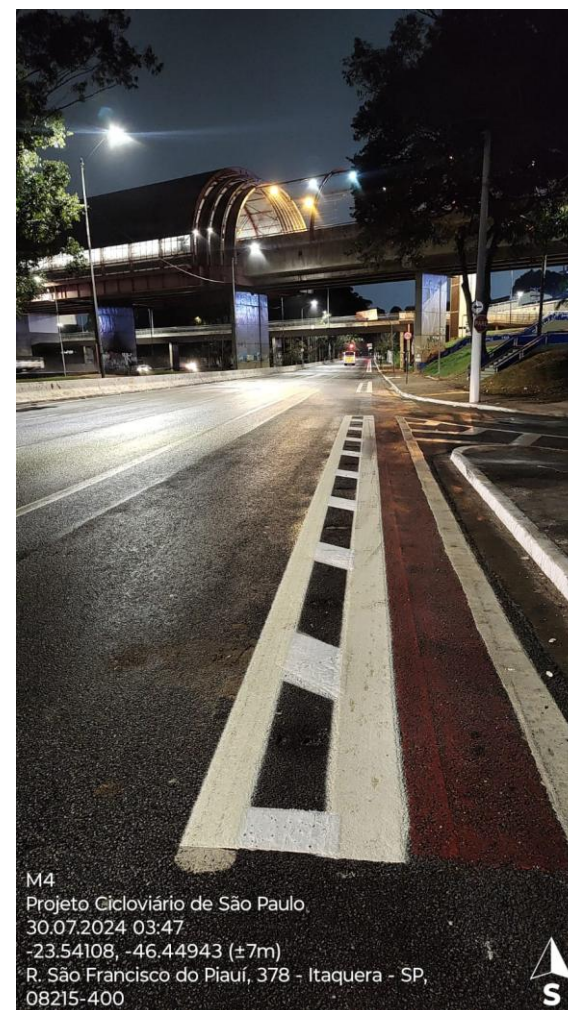
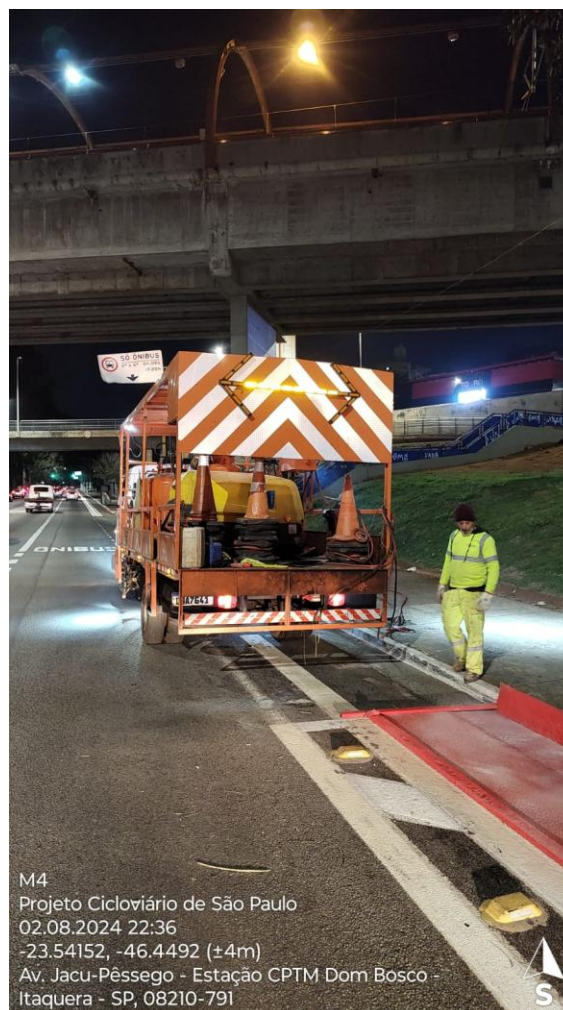
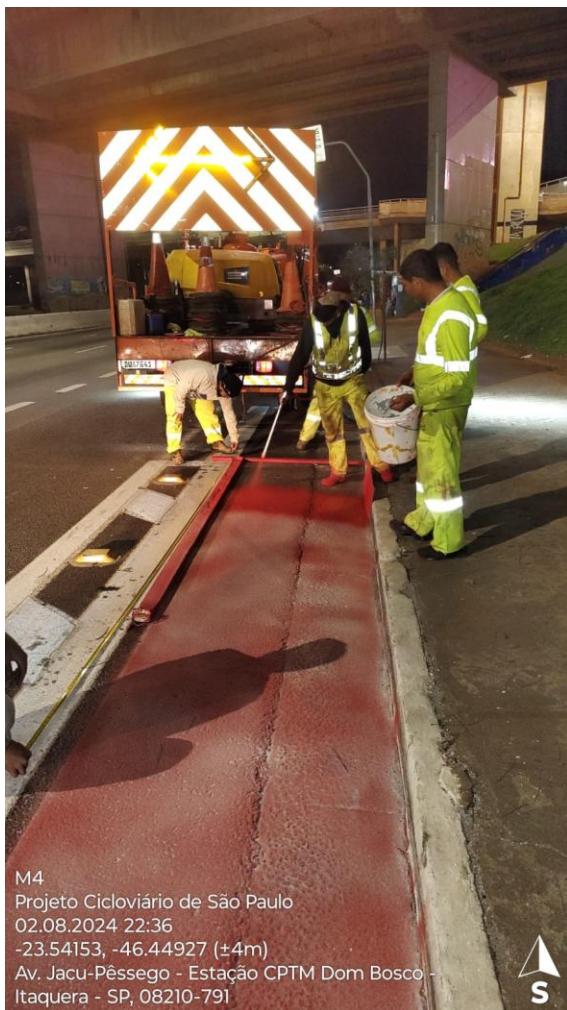

MANUTENÇÃO EM ANDAMENTO



Ciclofaixa Jacu Pêssego

MANUTENÇÃO EM ANDAMENTO

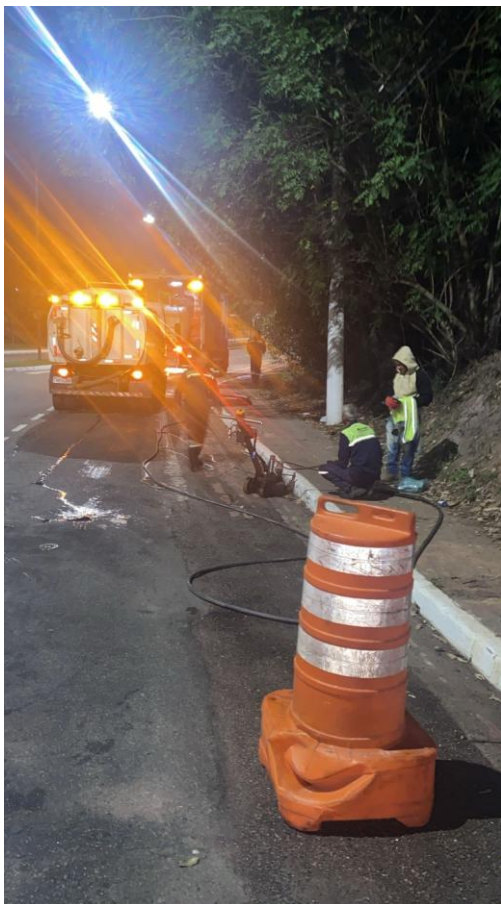

Ciclofaixa Hebe Camargo

MANUTENÇÃO EM ANDAMENTO



Av. Jabaquara, - Mirandópolis - SP



Bade
801.0480 19-3
-23.63031, -46.72795
Av. Hebe Camargo, 1812 - Jardim Ampliacao - SP, 05707-410



Bade
801.0480 19-3
-23.60991, -46.71998
R. Sen. Otávio Mangabeira, 415 - Morumbi - SP, 05662-000



0 19-3
01, -46.71977
Otávio Mangabeira, 530 - Jardim Morumbi - SP, 05662-000

Ciclofaixa Hebe Camargo

MANUTENÇÃO EM ANDAMENTO



6 24-3
58, -46.63848
abrini, 462 - Vila Mariana - SP, 04020-001



24-3
-46.63838
brini, 506 - Vila Mariana - SP, 04020-001



ade
25,0036 24-3
23.58976, -46.63524
r. Me. Cabrini, 11 - Vila Mariana - SP, 04020-000

Ciclofaixa Jabaquara

MANUTENÇÃO EM ANDAMENTO

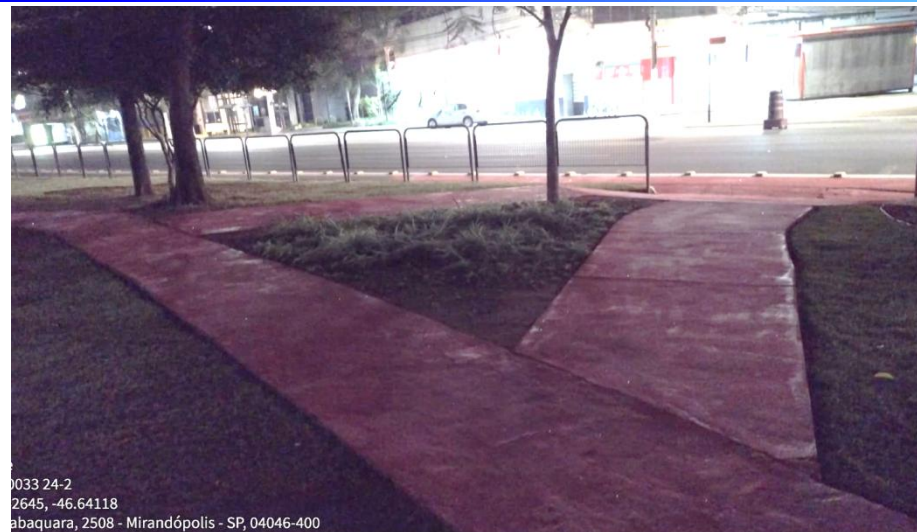
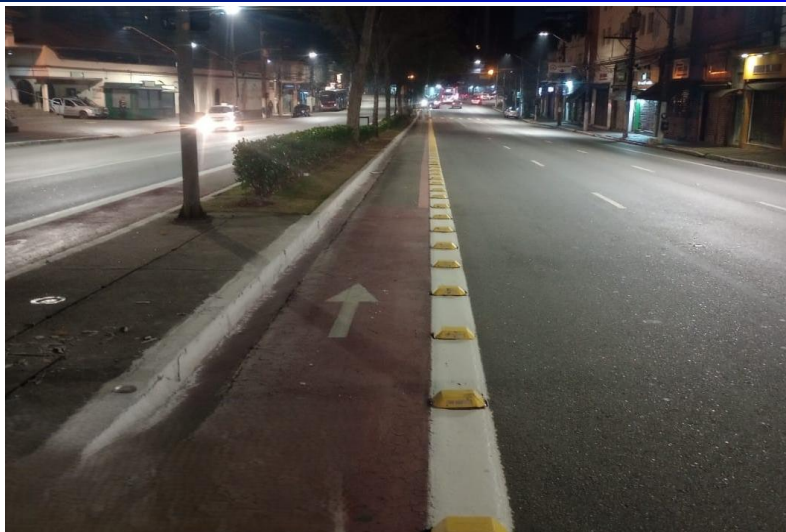

0033 24-2
2645, -46.64118
Jabaquara, 2508 - Mirandópolis - SP, 04046-400



Bade
415.0033 24-2
-23.62647, -46.64096
Av. Jabaquara, 27 - Mirandópolis - SP, 04046-000



23.62647S 46.6411W
2 Avenida Jabaquara
São Paulo 04046-000

Ciclofaixa Jabaquara

MANUTENÇÃO EM ANDAMENTO

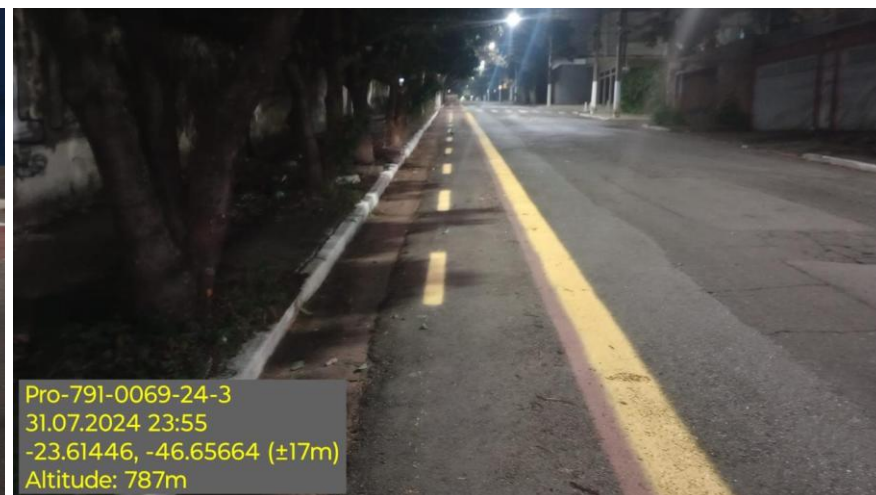

MANUTENÇÃO EM ANDAMENTO



Ciclofaixa Luís Carlos Berrini

MANUTENÇÃO EM ANDAMENTO

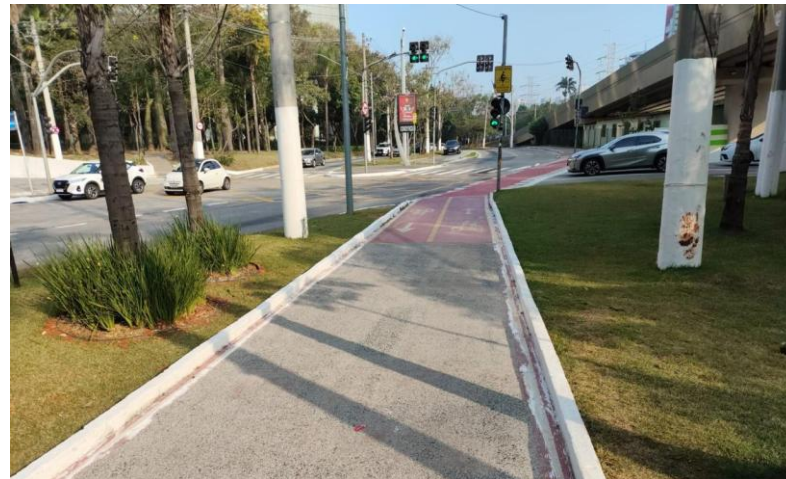
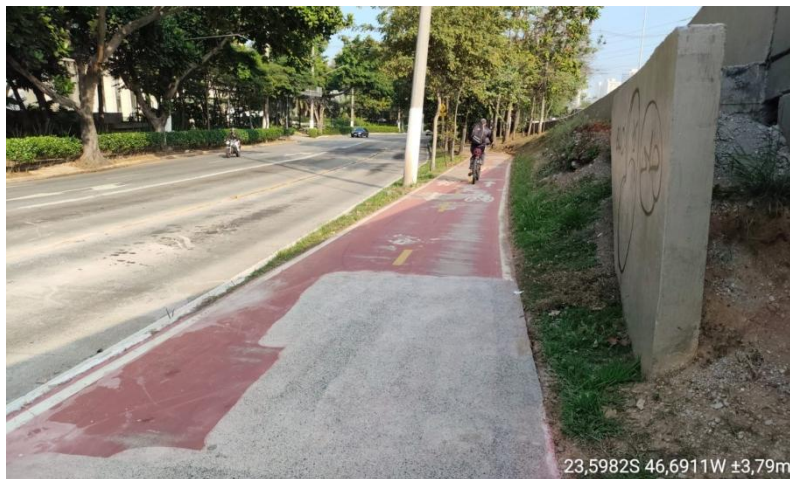

ORDENS DE SERVIÇO EMITIDAS

| Nome | Extensão | OS |
|--------------------------------|----------|------------|
| Ciclovía Inajar de Souza | 5997,0 m | OS 08/2024 |
| Ciclovía Brás Leme | 2938,0 m | OS 09/2024 |
| Ciclofaixa Brás Leme - Ligação | 368,0 m | OS 10/2024 |
| Ciclofaixa Nazaré T2 - Tachão | 2400,0 m | OS 17/2024 |
| Ciclofaixa Jaguará | 174,0 m | OS 33/2024 |
| Ciclovía Ponte Vila Guilherme | 695,0 m | OS 34/2024 |
| Ciclovía Ponte Jânio Quadros | 539,0 m | OS 35/2024 |
| Ciclofaixa Vd. Nove de Julho | 275,0 m | OS 36/2024 |
| Ciclofaixa Cambuci | 45,0 m | OS 39/2024 |
| Ciclofaixa Nazaré T2 | 347,0 m | OS 42/2024 |
| Ciclofaixa Parque São Rafael | 1655,0 m | OS 44/2024 |

➔ **- 9,3Km:**
suspensas para
ajuste de projeto.

PRÓXIMAS ESTRUTURAS

As próximas Ordens de Serviço dependerão da readequação da planilha de insumos disponíveis. Essa readequação não irá gerar custos adicionais, será apenas um reequilíbrio de materiais (redução de alguns e aumento de outros).

| Nome | Extensão |
|---|-----------|
| Ciclofaixa Chácara Santo Antônio T1 | 449,0 m |
| Ciclofaixa Costa Carvalho | 13465,0 m |
| Ciclovia Eliseu de Almeida T1 | 2363,0 m |
| Ciclofaixa Jardim Helena / São Miguel T2 | 7975,0 m |
| Ciclofaixa Parque São Rafael | 1942,0 m |
| Ciclovia Jaguaré | 745,0 m |
| Ciclovia Tancredo Neves | 2540,0 m |
| Ciclofaixa Norma Pieruccini Giannotti | 480,0 m |
| Ciclofaixa Manoel da Nóbrega | 889,0 m |
| Ciclofaixa Martiniano de Carvalho | 808,0 m |
| Ciclofaixa Miranda de Azevedo | 1534,0 m |
| Ciclovia Monotrilho Vila Prudente - LIAM | 1112,0 m |
| Ciclovia São João | 3717,0 m |
| Ciclofaixa São Miguel (travessia) | 10,0 m |
| Ciclofaixa Visconde de Taunay (Av. João Carlos da Silva Borges) | 973,0 m |



OBRIGAD@!



**CIDADE DE
SÃO PAULO**
MOBILIDADE
E TRÂNSITO