



CIDADE DE SÃO PAULO

SAÚDE

PRESTAÇÃO DE CONTAS 2º QUADRIMESTRE DE 2024

ÍNDICE

Aplicação de Recursos em Saúde (LC 141/2012)		Secretaria Executiva de Regulação, Monitoramento, Avaliação e Parcerias		Assistência Farmacêutica.....	39
Receitas Arrecadadas.....	4	Ações e Serviços Públicos de Saúde		Assistência Laboratorial.....	40
Despesas.....	5	Estabelecimentos/Serviços de Saúde.....	26	Inaugurações e Reformas.....	42
Percentual de Aplicação ASPS.....	6	Histórico de Consultas Médicas.....	27	Coordenadoria de Vigilância em Saúde	
Execução Orçamentária por Órgão.....	7	Secretaria Executiva de Atenção Básica, Especialidades, e Vigilância em Saúde		Reformas nas UVIS.....	62
Despesas por Fonte.....	8	Coordenadoria de Atenção Básica		Operação Altas/Baixas Temperaturas.....	63
Histórico Percentual de Despesas Empenhadas.....	10	Equipes.....	30	Combate à Dengue.....	65
Execução Orçamentária por Unidade Orçamentária.....	11	Programa Mais Médicos.....	31	Arboviroses.....	66
Execução Orçamentária por Sub Função.....	12	Saúde Bucal.....	32	Coberturas Vacinais.....	68
Transferências Fundo à Fundo e Voluntárias.....	13	Saúde da Mulher.....	34	Influenza.....	69
Detalhamento de Despesas		Saúde da Pessoa Idosa.....	35	Vacinação contra a Dengue.....	70
Execução Orçamentária por Grupo de Despesa.....	16	Saúde do Homem.....	36	Covid-19.....	71
Repasse: Entidades e Organizações Sociais.....	17	Saúde Integrativa.....	37	Vacinação.....	72
Repasse: Prestadores SUS.....	19	Saúde Mental, Alcool e Outras Drogas.....	38	Combate à Escorpiões.....	74
				Vacinação contra Raiva.....	75
				Coordenadoria de Saúde e Proteção ao Animal Doméstico	
				Hospital Veterinário de Campanha.....	77

ÍNDICE

Coordenadoria de IST/AIDS

Rede Municipal Especializada em IST/Aids.....	83
Obras e Manutenções.....	84
Ações.....	86
CTA da Cidade.....	87
Estação Prevenção.....	88
PrEP e PEP Online.....	89
Ações Laboratoriais.....	90

Secretaria Executiva de Atenção Hospitalar

Coordenadoria de Atenção Hospitalar

Rede Hospitalar.....	93
Estabelecimentos da Rede.....	94
Projeção de Leitos Hospitalares.....	95
Produção Assistencial.....	96
Reformas e Adequações.....	99

Hospital do Servidor Público Municipal

Laboratório.....	104
Clinica de Urologia.....	105
Ambulatórios.....	106
Centro de Diagnóstico.....	107
Pronto-Socorro Adulto.....	108
Ambulatório Descentralizado.....	109
Produção.....	110

Recursos aplicados no 2º Quadrimestre

Execução Orçamentária: receitas, despesas e análise

Aplicação de Recursos em Saúde (LC 141/2012)

RECEITAS ARRECADADAS – 2º Quadrimestre de 2024 (e mesmo período de 2023)

RECEITAS			Receitas no 2º Quadrimestre de 2024		Receitas no 2º Quadrimestre de 2023
Receitas para Apuração da Aplicação em Ações e Serviços Públicos de Saúde (ASPS)	Previsão Inicial	Previsão Atualizada (a)	Receitas Realizadas (b)	Sobre Atualizada (%) (b/a)	Realizadas
Receitas de Impostos Líquidas (I)	55.647.423.241	58.431.663.812	41.226.488.738	70,56%	34.563.359.570
Receitas de Transferências Constitucionais e Legais (II)	12.875.660.002	12.875.660.002	9.561.082.960	74,26%	10.199.685.272
Total das Receitas para apuração da Aplicação em Ações e Serviços Públicos de Saúde (III) = I + II	68.523.083.243	71.307.323.814	50.787.571.698	71,22%	44.763.044.842



Aplicação de Recursos em Saúde - Despesas

Despesas			Despesas no 2º Quadrimestre de 2024			
Despesas com Saúde	Dotação Inicial	Dotação Atualizada (c)	Empenhadas (d)	Liquidadas (e)	Sobre Atualizada (%)	
					(d/c)	(e/c)
Despesas Correntes	18.841.694.768	21.128.794.515	17.353.892.236	14.362.991.542	82,13%	67,98%
Despesas de Capital	254.615.153	713.724.635	542.433.264	232.287.778	76,00%	32,55%
Total das Despesas com Saúde (IV)	19.096.309.921	21.842.519.150	17.896.325.500	14.595.279.320	81,93%	66,82%
Total das Despesas com Saúde não Computadas para Apuração do Percentual Mínimo (V)	3.541.108.385	5.162.113.826	3.623.266.488	2.926.359.218	70,19%	56,69%
Total das Despesas com Ações e Serviços Públicos de Saúde (VI) = (IV - V)	15.555.201.536	16.680.405.325	14.273.059.012	11.668.920.102	Valor referente à diferença entre o valor empenhado e o Limite Mínimo Constitucional de 15%	
Percentual de Aplicação em Ações e Serviços Públicos de Saúde (ASPS) sobre Total das Receitas Líquidas			28,10%	22,98%	R\$ 6.654.923.258	

Despesas no 2º Quadrimestre de 2023	
Empenhadas	Liquidadas
14.537.109.062	11.949.486.540
392.959.832	125.932.360
14.930.068.894	12.075.418.899
2.779.070.061	2.030.207.818
12.150.998.833	10.045.211.081
27,15%	22,44%

Total das receitas arrecadadas e das despesas empenhadas no 2º Quadrimestre de 2024

↳ base para a aplicação dos recursos mínimos em ações e serviços de saúde (ASPS).

Percentual de aplicação mínimo em ASPS - LC 141/12	=	despesa empenhada	=	R\$14.273.059.012	= 28,10%
		receita realizada		R\$ 50.787.571.698	

Percentual de aplicação mínimo em ASPS - LC 141/12	=	despesa liquidada	=	R\$ 11.668.920.102	= 22,98%
		receita realizada		R\$ 50.787.581.698	



Execução Orçamentária por Órgão

Órgão	Inicial	Atualizado (c)	Empenhado (d)	Liquidado (e)	Pago	IEO (d/c)	Congelado
FMS	18.604.903.482	21.001.267.711	17.225.673.006	14.181.463.040	14.039.036.059	82,02%	297.750.055
FMD	20.001.997	284.001.997	279.785.945	110.630.331	99.796.738	98,52%	0
HSPM	471.405.442	557.250.442	390.866.549	303.185.949	293.876.500	70,14%	0
Total SMS	19.096.310.921	21.842.520.150	17.896.325.500	14.595.279.320	14.432.709.297	81,93%	297.750.055

Atualizado

Empenhado

Liquidado

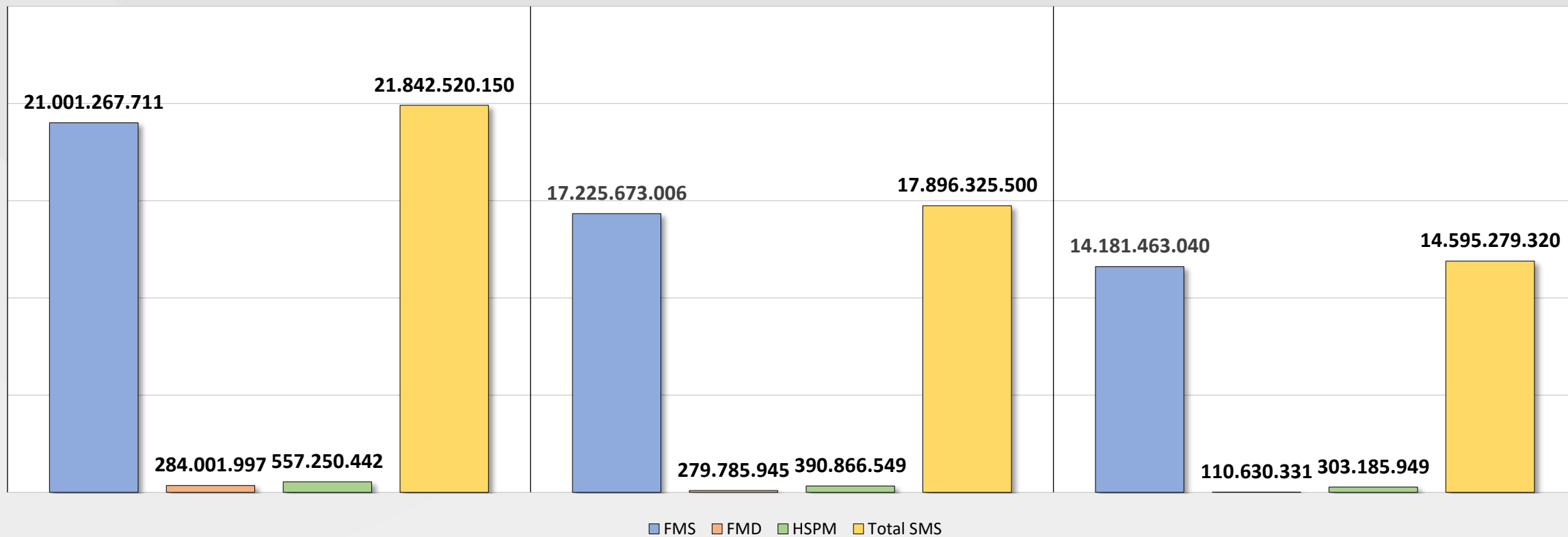



Despesas por Fonte

Fonte	Inicial	Atualizado (c)	Empenhado (d)	Liquidado (e)	Pago (f)	(d) / total (d)	Congelado
Tesouro (00) - Outras			14.692.857.244	12.015.247.747	11.884.951.310	82,10%	915.082
Tesouro (00) - Covid			32.883.735	13.293.858	13.293.858	0,18%	
Total Tesouro (00)	16.153.819.155	17.260.810.487	14.725.740.979	12.025.541.605	11.898.245.168	82,28%	915.082
Federal (02) - Outras			2.690.667.278	2.256.378.630	2.237.253.509	15,03%	153.876.908
Federal (21) - Covid							
Total Federal (02,21,22)	2.682.165.880	3.797.166.272	2.690.667.278	2.256.378.630	2.237.253.509	15,03%	153.876.908
Estadual (03) - Outras			180.590.369	164.472.733	158.668.344	1,01%	142.958.064
Total Estadual (03)	99.156.034	432.856.446	180.590.369	164.472.733	158.668.344	1,01%	142.958.064
(01, 05, 06, 08,10) - Outras			299.326.874	148.886.353	138.542.276	1,67%	
(01, 05, 06, 08,10) - Covid							
Total (01, 05, 06, 08,10)	161.169.852	351.686.946	299.326.874	148.886.353	138.542.276	1,67%	
Total - Outras			17.863.441.765	14.581.985.462		99,82%	297.750.055
Total - Covid			32.883.735	13.293.858	13.2293.858	0,18%	
Total SMS	19.096.310.921	21.842.520.150	17.896.325.500	14.595.279.320	14.432.709.297	100,00%	297.750.055

Despesas por Fonte

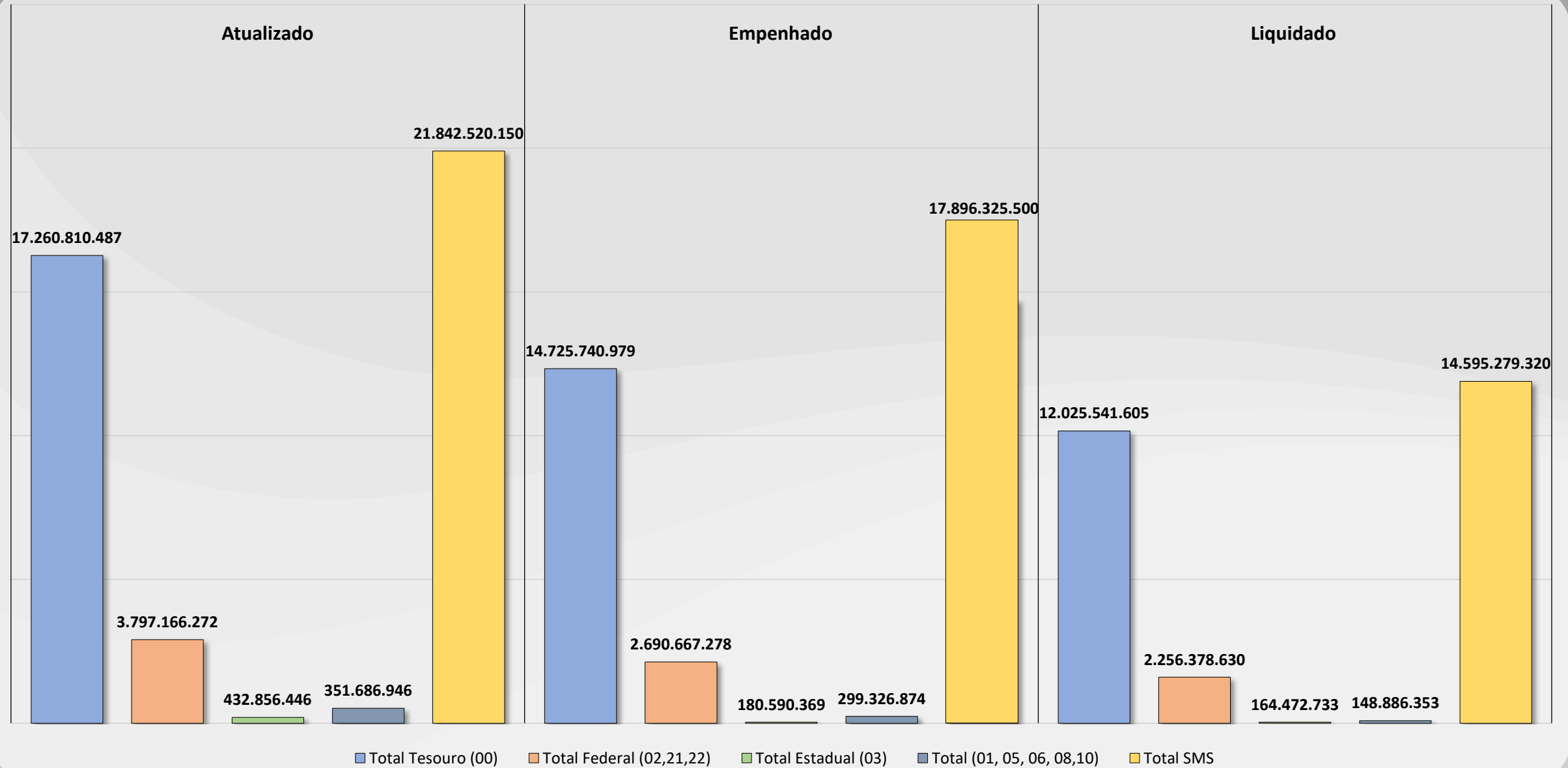

Histórico Percentual das Despesas Empenhadas

Ano	Fonte 00 Tesouro Municipal	Fontes 02, 21, 22, 24 Transferências Federais	Fonte 03 Transferências Estaduais	Fontes 01, 05, 06, 08, 10 (créditos, próprias, alienação)
2009	75,00%	24,06%	0,88%	0,05%
2010	75,85%	23,55%	0,56%	0,04%
2011	74,58%	25,20%	0,17%	0,05%
2012	75,29%	24,41%	0,22%	0,08%
2013	72,24%	27,13%	0,56%	0,07%
2014	74,32%	24,99%	0,56%	0,13%
2015	75,11%	24,45%	0,32%	0,13%
2016	77,91%	21,84%	0,18%	0,07%
2017	79,36%	20,34%	0,19%	0,11%
2018	79,88%	19,68%	0,13%	0,31%
2019	75,60%	22,70%	0,60%	1,10%
2020	71,70%	23,90%	2,00%	2,40%
2021	76,85%	19,97%	1,62%	1,50%
2022	83,49%	14,80%	0,83%	0,87%
2023	84,73%	13,735	0,41%	1,13%
2024 (1º QD)	85,10%	13,03%	0,39%	1,48%
2024 (2º QD)	82,28%	15,03%	1,01%	1,67%

Execução Orçamentária por Unidade Orçamentária

Cód	Unidade Orçamentária	Inicial	Atualizado (c)	Empenhado (d)	Liquidado	Pago	(d/c)	Congelado
84.10	FMS- Gabinete	17.895.761.532	20.324.936.766	16.630.276.458	13.827.292.798	13.704.295.496	81,82%	297.750.055
07.10	FMD	20.001.997	284.001.997	279.785.945	110.630.331	99.796.738	98,52%	0
84.11	FMS - Gab./BID	100.873.338	86.998.959	69.284.811	66.525.686	66.525.686	79,64%	0
84.21	Hospital Cachoeirinha	52.380.542	41.766.292	34.145.596	20.883.057	18.510.987	81,75%	0
84.22	Coord. de Vigilância em Saúde	88.946.682	111.638.971	95.292.878	48.239.017	39.965.424	85,36%	0
84.23	Coord. Regional de Saúde Norte	77.046.600	74.967.248	70.426.851	34.300.661	31.193.404	93,94%	0
84.24	Coord. Regional de Saúde Sul	145.785.798	127.635.363	111.202.717	76.505.198	75.956.382	87,13%	0
84.25	Coord. Regional de Saúde Sudeste	99.944.758	95.647.239	89.888.554	49.754.952	46.601.329	93,98%	0
84.26	Coord. Regional de Saúde Leste	82.162.583	78.832.119	71.732.039	31.284.086	30.547.851	90,99%	0
84.27	Coord. Regional de Saúde Oeste	39.880.490	37.479.733	34.825.129	17.488.521	16.280.611	92,92%	0
84.28	Coord. Regional de Saúde Centro	22.121.159	21.365.022	18.597.972	9.189.064	9.158.889	87,05%	0
TOTAL ADMINISTRAÇÃO DIRETA		18.624.905.479	21.285.269.708	17.505.458.951	14.292.093.371	14.138.832.797	82,24%	297.750.055
02.10	Hosp. Servidor Público Municipal	47.405.422	557.250.442	390.866.549	303.185.949	293.876.500	70,14%	0
TOTAL ADMINISTRAÇÃO INDIRETA		471.405.442	557.250.442	390.886.549	303.185.949	293.876.500	70,14%	0
TOTAL ORÇAMENTO FUNÇÃO SAÚDE		19.096.310.921	21.842.520.150	17.896.325.500	14.595.279.320	14.432.709.297	81,93%	297.750.055



Execução Orçamentária por Sub Função

Subfunção Saúde (código e descrição)	Inicial	Atualizado (c)	Empenhado (d)	Liquidado (e)	Pago (f)	(d/c)	(d/total d)	Inscritas em Restos a Pagar não Processados	
								(g) = (d) - (e)	(g/total d)
122 Administração Geral	2.861.148.127	2.832.574.837	1.795.672.383	1.713.952.290	1.711.014.067	63,69%	10,03%	81.720.093	0,46%
126 Tecnologia da Informação	233.769.761	484.819.869	432.603.475	203.795.577	192.488.405	89,23%	2,42%	228.807.898	1,28%
128 Formação de Recursos Humanos	4.446.808	7.266.182	852.020	679.572	676.807	11,73%	0,00%	172.447	0,00%
131 Comunicação Social	1.204.500	260.463	0	0	0	0,00%	0,00%	0	0,00%
301 Atenção Básica	7.914.669.635	9.145.858.844	7.577.794.878	6.749.672.074	6.689.789.794	82,85%	42,34%	828.122.804	4,63%
302 Assistência Hospitalar e Ambulatorial	6.458.760.609	7.371.606.484	6.462.095.529	4.847.548.526	4.794.863.307	87,66%	36,11%	1.614.547.003	9,02%
303 Suporte Profilático e Terapêutico	593.462.866	716.424.272	573.062.711	404.168.377	382.057.571	79,99%	3,20%	168.894.333	0,94%
304 Vigilância Sanitária	264.295.322	519.309.656	289.897.412	202.945.027	189.301.469	55,82%	1,62	86.952.385	0,49%
422 Direitos Individuais, Coletivos e Difusos	1.000	1.000	0	0	0	0,00%	0,00%	0	0
271 Previdência Básica	764.347.093	764.347.093	764.347.093	472.517.877	472.517.877	100,00%	4,27%	291.829.216	1,63%
TOTAL	19.096.135.721	21.842.468.700	17.896.325.500	14.595.279.320	14.432.709.297	81,93%	100,00%	3.301.046.180	18,45%

Transferências Fundo à Fundo e Voluntárias

BLOCO FEDERAL							
Descrição	Receita Prevista Anual (b)	Participação % (Receita Atualizada)	Janeiro à Abril 2024	Maió à Agosto 2024	Total (a)	Participação (%)	Percentual (%) (a/b)
Realizada	2.757.353.732	100,00%	1.206.659.311	1.405.291.220	2.611.950.531	100,00%	94,7%
Bloco Federal	2.591.366.400	93,98%	1.069.272.831	1.157.843.868	2.227.116.699	85,27%	85,9%
Bloco Atenção Básica	792.900.000	28,76%	318.167.042	381.608.085	699.775.127	26,79%	88,3%
Bloco Média E Alta Complexidade	1.613.413.200	58,51%	635.203.853	695.232.863	1.330.436.717	50,94%	82,5%
Bloco Vigilância Em Saúde	110.640.000	4,01%	67.799.210	41.355.079	109.154.289	4,18%	98,7%
Bloco Assistência Farmacêutica	72.000.000	2,61%	40.431.676	23.891.445	64.323.121	2,46%	89,3%
Bloco Gestão Sus	-	0,00%	4.924.490	4.490.143	9.414.633	0,36%	-
Bloco Investimentos	2.413.200	0,09%	2.746.559	11.266.254	14.012.813	0,54%	580,7%
Outros Convênios (União)	-	0,00%	-	-	-	0,00%	0,0

Transferências Fundo à Fundo e Voluntárias

BLOCO ESTADUAL E OUTRAS FONTES							
Descrição	Receita Prevista Anual (b)	Participação % (Receita Atualizada)	Janeiro à Abril 2024	Maió à Agosto 2024	Total (a)	Participação (%)	Percentual (%)(a/b)
Bloco Estadual	79.122.256	2,87%	93.027.298	150.794.379	243.821.677	9,33%	308,2%
Ações Espec. Saúde (Estado)	79.122.256	2,87%	93.027.298	150.794.379	243.821.677	9,33%	308,2%
Bloco Outras Receitas	85.440.012	3,10%	43.808.113	96.164.541	139.972.654	5,36%	163,8
Aplicação Financeira (Estado)	3.484.472	0,13%	4.571.149	6.058.108	10.629.257	0,41%	305,0%
Aplicação Financeira (União)	64.886.940	2,35%	28.866.969	28.418.107	57.285.076	2,19%	88,3%
Receitas de Restituição Diversas FMS	6.013.800	0,22%	3.0028.385	47.486.541	50.514.926	1,93%	840,0%
Multas de Vigilância Sanitária	1.934.800	0,07%	744.770	1.238.077	1.982.847	0,08%	102,5%
HSPM (Outras Receitas)	9.120.000	0,33%	6.596.840	12.963.709	19.560.549	0,75%	214,5%
Receitas De Organizações Internacionais E Instituições Privadas	1.425.064	0,05%	551.069	488.431	1.039.500	0,04%	72,9%

Detalhamento de Despesas

Grupos de Despesas, Entidades e Prestadores SUS



Execução Orçamentária por Grupo de Despesa

Grupo	Administração Direta	Administração Indireta	Total	% Sobre Total
	SMS	HSPM		
Pessoal, auxílios e encargos	1.396.647.152	203.166.968	1.599.814.121	8,94%
Contrato de Gestão e Convênios	9.454.083.718	0	9.454.083.718	52,83%
Prestadores SUS	1.055.294.762	0	1.055.294.762	5,90%
Materiais Médico-Hospitalares	307.449.539	26.114.733	333.564.272	1,86%
Medicamentos	455.686.075	7.988.351	463.674.425	2,59%
Investimentos	540.044.429	2.388.836	542.433.264	3,03%
Outros	4.296.253.275	151.207.662	4.447.460.937	24,85%
TOTAL SAÚDE	17.505.458.951	390.866.549	17.896.325.500	100,00%
Ações Judiciais (*)	15.453.774	4.942.518	20.396.292	

* As Ações Judiciais compreendem Materiais Médico-Hospitalares, Medicamentos e Outros (dietas e serviços), cujos valores estão incluídos em respectivos itens.



Repasse Financeiros: Entidades e Organizações Sociais

Instituições	Empenhado 2º Quad. 2024		Liquidado 2º Quad. 2024	
	R\$ milhões	% Total	R\$ milhões	% Empenhado
Assoc. Paulista para o Desenvolvimento da Medicina	2.577.360.253,06	27,26%	2.547.397.859,84	98,84%
Assoc. Saúde da Família	1.241.044.306,96	13,13%	1.227.662.147,64	98,92%
Casa de Saúde Santa Marcelina	1.180.282.861,11	12,48%	1.169.973.771,72	99,13%
Centro de Estudos e Pesquisas Dr. João Amorim	1.178.259.903,81	12,46%	1.168.544.663,92	99,18%
Sociedade Beneficente Israelita Brasileira Hospital Albert Einstein	725.021.935,85	7,67%	580.854.864,50	80,12%
Instituto Nacional de Tecnologia e Saúde	563.022.979,47	5,96%	561.165.914,31	99,67%
Serviço Social da Construção Civil do Est. de São Paulo	478.912.862,71	5,07%	469.662.058,08	98,07%
Fundação do ABC	238.584.708,62	2,52%	238.584.708,62	100,00%
Sociedade Beneficente Caminho de Damasco	223.351.626,92	2,36%	223.351.626,92	100,00%
Instituto de Medicina Estudos e Desenvolvidos - IMED	193.651.535,19	2,05%	193.572.535,19	99,96%
Assoc. Comunitária Monte Azul	176.019.221,05	1,86%	169.356.906,08	96,22%
Irmandade da Santa Casa de Misericórdia SP	157.388.984,17	1,66%	154.879.849,06	98,41%
Assoc. Filantrópica Nova Esperança	150.588.406,41	1,59%	150.588.406,41	100,00%
Centro Social Nossa Senhora do Bom Parto	87.096.285,80	0,92%	64.090.252,85	73,59%
Instituto de Responsabilidade Social Sírio Libanês	74.382.659,62	0,79%	71.118.106,62	95,61%



Repasse Financeiros: Entidades e Organizações Sociais

Instituições	Empenhado 2º Quad. 2024		Liquidado 2º Quad. 2024	
	R\$ milhões	% Total	R\$ milhões	% Empenhado
Instituto de Responsabilidade Social Sírio Libanês	51.380.446,72	0,54%	36.506.500,65	71,05%
Assoc. Comunitária e Beneficente Padre José Augusto M. Moreira	39.074.364,56	0,41%	29.284.903,52	74,95%
Congregação das Irmãs Hospitaleiras do Sagrado Coração de Jesus	37.997.978,79	0,40%	36.558.312,25	96,21%
Assoc. Nacional de Clínicos Veterinários de Pequenos Animais SP	21.860.042,99	0,23%	16.528.156,17	75,61%
Casa de Isabel Centro de Apoio a Mulher, a Criança e o Adolescente	21.505.041,48	0,23%	16.128.781,11	75,00%
Centro de Apoio a Faculdade de Saúde Pública da Univ. de São Paulo	10.834.564,04	0,11%	8.102.773,76	74,79%
Fundação de Apoio à Universidade de São Paulo	6.775.000,00	0,07%	5.050.000,00	74,54%
Centro de Recuperação e Educação Nutricional	5.424.963,95	0,06%	4.032.977,51	74,34%
Assoc. de Saúde Mental PROSAM	5.320.391,53	0,06%	3.985.443,00	74,91%
Assoc. de Apoio ao Projeto Quixote	4.458.454,95	0,05%	3.318.054,48	74,42%
Coordenação Regional das Obras de Promoção Humana	2.619.274,44	0,03%	1.964.455,83	75,00%
Assoc. Brasileira de Desenvolvimento Social	1.382.365,12	0,01%	1.040.971,23	75,30%
Assoc. da Casa dos Deficientes de Ermelino Matarazzo	482.298,65	0,01%	359.951,45	74,63%
Total	9.454.083.717,97	100,00%	9.153.664.952,72	96,82%



Repasse Financeiros: Prestadores SUS

Instituições	Empenhado 2º Quad. 2024		Liquidado 2º Quad. 2024	
	R\$ milhões	% Total	R\$ milhões	% Empenhado
FUNDACAO OSWALDO RAMOS	148.751.358,16	12,44%	96.677.957,53	64,99%
REAL E BENEMERITA ASSOCIAÇÃO PORTUGUESA DE BENEFICENCIA	125.865.905,90	10,52%	75.617.770,29	60,08%
ASSOCIAÇÃO FUNDO DE INCENTIVO A PESQUISA	93.913.592,15	7,85%	70.773.963,55	75,36%
ASSOCIAÇÃO BENEFICENTE EBENEZER	83.467.336,59	6,98%	62.744.806,96	75,17%
INST. BRAS. DE CONTROLE DO CANCER	63.847.713,11	5,34%	63.668.955,71	99,72%
SANTA CASA DE MISERICORDIA DE SANTO AMARO	47.812.831,16	4,00%	46.315.202,07	96,87%
INSTITUTO CEMA DE OFTALMOLOGIA E OTORRINOLARINGOLOGIA	44.691.095,65	3,74%	22.817.515,93	51,06%
FUNDACAO ANTONIO PRUDENTE	43.039.099,89	3,60%	40.624.393,64	94,39%
ASSOCIAÇÃO DE PAIS E AMIGOS DOS EXCEPCIONAIS DE SÃO PAULO	40.605.774,97	3,39%	21.548.784,78	53,07%
INSTITUTO SUEL ABUJAMRA	34.667.978,79	2,90%	33.228.312,25	95,85%
ASSOCIAÇÃO BENEFICENTE DE ASSISTENCIA SOCIAL NOSSA SENHORA DO PARI	27.789.042,62	2,32%	24.139.255,54	86,87%
NEFROLAPA - CLIN. MÉDICA E NEFROL. DA LAPA LTDA - EPP	21.274.662,22	1,78%	12.919.744,24	60,73%
ASSOCIAÇÃO DE ASSISTÊNCIA A CRIANÇA DEFICIENTE	19.841.357,81	1,66%	14.554.917,21	73,36%
GRUPO DE APOIO AO ADOLESCENTE E A CRIANÇA COM CANCER GRAACC	19.101.758,80	1,60%	18.897.394,64	98,93%



Repasse Financeiros: Prestadores SUS

Instituições	Empenhado 2º Quad. 2024		Liquidado 2º Quad. 2024	
	R\$ milhões	% Total	R\$ milhões	% Empenhado
DAVITA BRASIL PENHA LTDA	19.003.318,79	1,59%	14.933.337,32	78,58%
DAVITA SERVIÇOS DE NEFROLOGIA JARDIM DAS IMBUÍAS LTDA	18.809.126,78	1,57%	14.250.792,71	75,77%
DAVITA BRASIL JOÃO DIAS LTDA	18.393.324,29	1,54%	10.133.397,83	55,09%
CLINICA NEFROLOGIA LESTE LTDA	16.438.149,90	1,37%	13.801.091,13	83,96%
ASSOCIACAO CRUZ VERDE	16.327.903,09	1,37%	11.910.587,05	72,95%
CNTT - CLÍNICA DE NEFROLOGIA E TRANSPLANTE RENAL DO TATUAPÉ	16.175.627,32	1,35%	13.677.480,44	84,56%
INSTITUTO PAULISTA DE ESTUDOS E PESQUISAS EM OFTALMOLOGIA - IPEPO	13.629.324,24	1,14%	13.389.927,28	98,24%
ENESP EQUIPE NEFROLOGICA DE SAO PAULO LTDA	12.753.497,93	1,07%	12.737.180,92	99,87%
DAVITA ARICANDUVA LTDA	12.233.521,74	1,02%	8.437.588,65	68,97%
CENTRO DE ESTUDO DO HOSPITAL MONUMENTO	11.608.297,39	0,97%	10.850.687,60	93,47%
CLINICA NEFROLOGICA DO ITAIM PAULISTA LTDA	11.568.329,53	0,97%	9.547.366,09	82,53%
SOCIEDADE BRASILEIRA E JAPONESA DE BENEFICENCIA SANTA CRUZ	11.457.771,38	0,96%	9.910.501,59	86,50%
CENTRO OFTALM.PAULISTA CLÍN. E CIR. OCULAR LTDA	11.241.067,44	0,94%	6.882.447,96	61,23%
SOCIEDADE BENEFICENTE ISRAELITA BRAS HOSPITAL ALBERT EINSTEIN	10.937.054,90	0,91%	2.017.691,28	18,45%



Repasse Financeiros: Prestadores SUS

Instituições	Empenhado 2º Quad. 2024		Liquidado 2º Quad. 2024	
	R\$ milhões	% Total	R\$ milhões	% Empenhado
RENALCARE SERVIÇOS MEDICOS LTDA	10.926.681,93	0,91%	10.925.822,73	99,99%
CLINICA NEFROLOGICA SANTA CATARINA LTDA - ME	10.251.785,34	0,86%	10.251.785,34	100,00%
ASSOCIAÇÃO HOSPITALAR SAÚDE DOS OLHOS	10.060.684,56	0,84%	7.913.795,50	78,66%
SENESP - SERVIÇO DE NEFROLOGIA DE SÃO PAULO LTDA	9.930.682,31	0,83%	8.825.633,73	88,87%
CLINICA NEFROLOGICA SÃO MIGUEL LTDA	9.700.189,26	0,81%	9.691.531,55	99,91%
HOSPITAL LEFORTE LIBERDADE S.A	9.125.342,42	0,76%	9.125.342,42	100,00%
BAXTER RCS Ltda.	8.649.590,52	0,72%	6.440.371,19	74,46%
NEPHRO GROUP	7.934.927,01	0,66%	7.823.231,01	98,59%
NEFROCOR E URO SERVIÇOS MEDICOS LTDA	7.301.527,46	0,61%	7.242.242,66	99,19%
DAVITA BRASIL PERDIZES LTDA	6.941.487,21	0,58%	6.936.332,61	99,93%
CLÍNICA DE DIAGNÓST. DR. LUIZ SCOPPETTA	6.651.724,48	0,56%	4.429.324,26	66,59%
DAVITA unidade VILA OLIMPIA	6.480.386,60	0,54%	6.480.386,20	100,00%
EL DIAGNÓSTICO JABAQUARA LTDA	6.421.790,85	0,54%	6.421.790,85	100,00%
NEFROCLÍNICA IPIRANGA LTDA	6.367.776,86	0,53%	6.348.402,27	99,70%



Repasse Financeiros: Prestadores SUS

Instituições	Empenhado 2º Quad. 2024		Liquidado 2º Quad. 2024	
	R\$ milhões	% Total	R\$ milhões	% Empenhado
DAVITA LAPA LTDA	6.208.791,75	0,52%	3.149.868,37	50,73%
FUNDAÇÃO SÃO PAULO	6.119.295,77	0,51%	3.699.691,50	60,46%
EL DIAGNÓSTICO LTDA	5.838.153,57	0,49%	5.838.153,57	100,00%
UNTR. - UNIDADE DE NEFROLOGIA, DIALISE E TRANSPLANTE RENAL LTDA	5.504.752,71	0,46%	5.457.626,36	99,14%
CASA DA CRIANÇA BETINHO LAR ESPIRITA PARA EXCEPCIONAIS	4.563.766,79	0,38%	3.955.158,27	86,66%
SUA IMAGEM Diagnósticos Médicos Ltda	4.394.690,06	0,37%	4.394.690,06	100,00%
DAVITA SANTANA LTDA	4.237.976,01	0,35%	4.237.976,01	100,00%
RENALCLASS CLINICA DE NEFROLOGIA LTDA	4.013.793,98	0,34%	4.013.793,98	100,00%
NEPHRON ASSISTENCIA NEFROLOGICA LTDA	3.603.128,24	0,30%	3.603.128,24	100,00%
AURI MEDICINA DIAGNÓSTICA LTDA	3.029.725,83	0,25%	1.863.276,99	61,50%
CENTRO DE NEFROLOGIA E DIALISE FRESENIUS MEDICAL CARE MORUMBI	2.628.769,33	0,22%	2.628.769,33	100,00%
ASSOCIAÇÃO BENEFICIENTE SIRIA HOSPITAL DO CORAÇÃO	2.398.709,89	0,20%	1.455.584,77	60,68%
RADIOCLÍNICA SANTA CRUZ	2.050.808,06	0,17%	2.050.808,06	100,00%
CLINICA ZDI DIAGNÓSTICOS POR IMAGEM LTDA	1.982.908,79	0,17%	281.435,62	14,19%



Repasses Financeiros: Prestadores SUS

Instituições	Empenhado 2º Quad. 2024		Liquidado 2º Quad. 2024	
	R\$ milhões	% Total	R\$ milhões	% Empenhado
Instituto RUBEN BERTA	1.755.564,35	0,15%	787.050,87	44,83%
CETENE - CENTRO DE TERAPIA NEFROLOGICA LTDA	1.563.032,39	0,13%	1.558.763,18	99,73%
SERVIÇO SOCIAL DA CONSTRUÇÃO CIVIL DO ESTADO DE SP - SECONCI - SP	1.169.115,52	0,10%	1.169.115,52	100,00%
VITALCOR Clínica Cardiológica Ltda	806.798,85	0,07%	600.956,85	74,49%
DIMEDI - Instituto de Medicina Digital Ltda	735.589,04	0,06%	735.589,04	100,00%
FUNDAÇÃO INSTITUTO de pesquisa e estudo de Diagnóstico por Imagem FIDI	544.032,85	0,05%	544.032,85	100,00%
HOSPITAL ALEMÃO OSWALDO CRUZ	380.340,74	0,03%	380.340,74	100,00%
NIPO - Benef. Bras. de São Paulo	219.826,38	0,02%	219.826,38	100,00%
ASSOCIAÇÃO BRASILEIRA DE ASSISTENCIA E DESENVOLVIMENTO SOCIAL - ABADS	140.521,96	0,01%	109.588,86	77,99%
ISMD INSTITUTO SUPERIOR DE MEDICINA LTDA	133.168,80	0,01%	0,00	0,00%
ASSOC C S ORDEM M DE MALTA DE S PE BRASIL MERIDIONAL	67.937,89	0,01%	52.716,45	77,60%
Centro de Apoio a criança com anomalia urológica CACAU	19.545,28	0,00%	12.901,76	66,01%
Total	1.196.101.144,18	100,00%	918.665.888,14	76,81%

SECRETARIA EXECUTIVA DE REGULAÇÃO, MONITORAMENTO, AVALIAÇÃO E PARCERIAS



SUS

Sistema
Único
de Saúde



**CIDADE DE
SÃO PAULO**
SAÚDE

Ações e Serviços Públicos em Saúde (ASPS)

Estabelecimentos e Produção de saúde

Estabelecimentos de Saúde

Nº de Estabelecimentos/Serviços próprios da SMS no Município de São Paulo, Julho de 2024*

Estabelecimentos/Serviços	Total	Estabelecimentos/Serviços	Total
UBS	414	Saúde Bucal	40
UBS/AMA	60	Reabilitação	34
AMA 12h	6	Serviço de Atenção Domiciliar	51
Atenção Especializada Ambulatorial (Hospital Dia / Amb. Espec / AMA E.)	52	Unidade de Referência a Saúde do Idoso	13
Atenção em Urgência / Emergência (PSM / PA / UPA / AMA 24h)	54	Práticas Integrativas e Complementares de Saúde	6
Hospital Municipal**	26	Unidade de Apoio, Diagnose e Terapia	6
Saúde Mental (CAPS / CECCO / UAA / UAI)	216	Vigilância em Saúde	39
IST / AIDS	28	Outros Estabelecimentos Especializados (Casa de Parto / Casa SER / CCI / CR da Dor)	2
Total de Estabelecimentos/Serviços		1048	

Histórico de Consultas Médicas: 2016 a 2024

Gestão SMS	2016	2017	2018	2019	2020	2021	2022	2023	2024
Consulta Médica em Atenção Básica	15.416.032	15.316.713	14.533.410	15.094.345	11.826.507	14.512.209	16.859.681	10.370.866	9.613.549
Consulta Médica em Atenção Básica (exceto urgência)	9.055.540	9.556.858	9.358.146	9.825.242	7.868.185	9.629.495	11.413.830	7.033.374	6.263.354
Consulta Médica de Urgência na Atenção Básica	6.360.492	5.759.855	5.175.264	5.269.103	3.958.322	4.882.714	5.445.851	3.337.492	3.350.195
Consulta Médica em Atenção Especializada	4.440.911	4.753.146	4.632.521	4.402.631	2.741.805	3.801.195	4.244.745	2.602.280	2.359.487
Consulta Médica de Urgência/Emergência	5.503.942	6.385.178	7.168.023	7.731.164	5.029.444	5.536.185	6.846.868	4.424.801	4.399.877
Total	25.360.885	26.455.037	26.333.954	27.228.140	19.597.756	23.849.589	27.951.294	17.397.947	16.372.913

SECRETARIA EXECUTIVA DE ATENÇÃO BÁSICA, ESPECIALIDADES E VIGILÂNCIA EM SAÚDE



SUS

Sistema
Único
de Saúde



CIDADE DE
SÃO PAULO
SAÚDE

Coordenadoria de Atenção Básica

Equipes – Unidades Básicas de Saúde

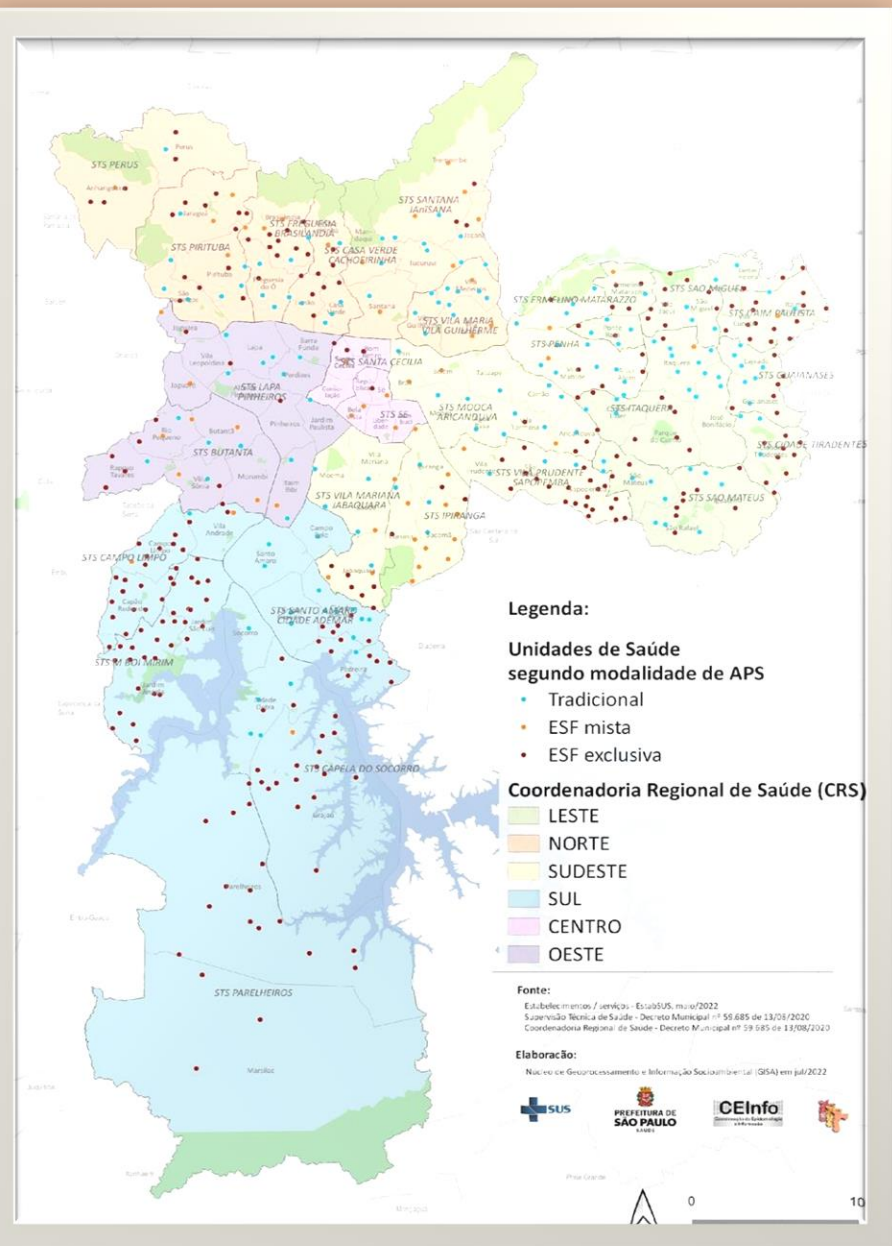

Equipe Saúde da Família eSF

Equipe Multiprofissional na Atenção Primária à Saúde eMulti

246 eMulti

São 474 UBS, sendo 334 com equipe de Saúde da Família (eSF)

1.689 Equipes

9.903 ACS

Aumento da resolutividade da Atenção Básica

Categorias profissionais:
Assistente Social, Profissional de Educação Física, Farmacêutico, Fisioterapeuta, Fonoaudiólogo, Médico Ginecologista, Pediatra e Psiquiatra, Nutricionista, Psicólogo e Terapeuta Ocupacional.

Aguardando credenciamento junto ao Ministério da Saúde (Portaria GM N° 635 de 22/05/2023)

- Ministério da Saúde retoma o Programa Mais Médicos em março 2023
- Cidade de São Paulo foi contemplada inicialmente com 167 vagas

Agosto/2024

Total de profissionais atuando no Município

- ✓ **Programa Mais Médicos - PMM - 195**
- ✓ **Programa Médicos pelo Brasil - PMpB - 12**

41.665 Próteses dentárias instaladas

96,5% de redução da FE para próteses dentárias (em relação a Dezembro de 2023)



81 Implantes dentários instalados no CEO Capão Redondo e **início** da especialidade no CEO São Mateus



Inauguração do CCO CRS Norte – Junho/2024 com 14.127 atendimentos e 26.349 no CCO Centro (inaugurado em Dez/2022)

177.894 Atendimentos em Urgência Odontológica (AMA, PA, PS, PM, UPA e UBS)

182 casos de Câncer Bucal diagnosticados pelos cirurgiões-dentistas da rede (desde Janeiro)

1.055 Atendimentos em Odontologia – Dor Orofacial e **início** da especialidade no CCO da CRS Norte





Mutirão ART em 08/05:

3.661 escolares atendidos por 155 eSB, em 33 espaços escolares. Ações realizadas: triagens, aplicação de flúor, escovação supervisionada e tratamento restaurador atraumático (ART).

Mais de 1.200 profissionais da Saúde Bucal presentes no evento **“ART E MÍNIMA INTERVENÇÃO NA ODONTOLOGIA”** (em parceria com a SME, SES e FOU SP)

Início da especialidade **Odontopediatria** no MSP (CEO São Mateus - Maio)

Implantação de eSB na AB:
437 UBSs com Saúde Bucal

133 atendimentos nos HD M' Boi Mirim II, São Mateus e Vila Guilherme a **pacientes com necessidades especiais e/ou PCD** que necessitam de anestesia geral para o tratamento odontológico



Referência de Mama	Consultas	Mamografias	Biópsia
AME Sta Cecília	311	0	19
H. Dia São Mateus	548	1723	57
H. Dia São Miguel	399	1959	244
H. Dia Brasilândia/F.O.	340	0	9
H. Dia Butantã	386	0	46
H.M. Sorocabana	226	0	10
H.Dia Flávio Giannotti	762	2682	44
H. Dia Penha	1242	1131	202
H.Dia Vila Prudente	93	0	93
H. Dia Campo Limpo	393	0	70
H. M. Capela do Socorro	272	0	39
H. Dia Cidade Ademar	376	1681	34
H. Dia Santo Amaro	612	1899	758
Total	5960	11837	1606

PREVENÇÃO DO CÂNCER GINECOLÓGICO PRODUÇÃO GESTÃO MUNICIPAL 2023	
MAMOGRAFIA GESTÃO SMS Abril/Julho 24	CITOLOGIA ONCÓTICA (PAPANICOLAOU) Abril/Julho 24
83680	133531

MATERNO INFANTIL	
CONSULTAS PRÉ NATAL Abril/julho 24	CONSULTAS P UERPÉRIO Abril /julho 24
122610	15781

PLANEJAMENTO REPRODUTIVO		
DIU EM HOSPITAIS Fonte: SIH- SUS/SPSP) Abril/Julho 24	DIU AMBULATORIAL (Inserção e retirada) Fonte: SIS-SUS/MS Abril/julho 24	IMPLANTE SUBDÉRMICO + DIU de Levonorgestrel Fonte: SMS-SIGA Abril /Julho 24
1325	2818	4761

Atenção Básica – Programa Nossos Idosos

- Ação coordenada com as Coordenadorias e Supervisões de Saúde para continuidade no trabalho de fortalecimento e qualificação do atendimento à pessoa idosa na rede municipal. (Portaria SMS 202/2019)
- Total de procedimentos relacionados pelo Programa Nossos Idosos de janeiro a agosto de 2024: **513.246**. (dados SIGA/PMSP)
- Total de Projeto Terapêutico Singular pela AMPI-AB até agosto de 2024 (12 meses): **228.936**. (dados AT37/BI/PMSP)
- Total de idosos que passaram em consulta com profissionais de nível superior (médicos e não médicos) até agosto de 2024 (12 meses): **1.226.837**. (dados AT38/BI/PMSP)
- Total de procedimentos de AMPI-AB realizados de janeiro a agosto de 2024: **645.331**. (dados SIGA/PMSP)
- Avaliação dos Planos de Ação para fortalecimento das ações do Programa Nossos Idosos realizada pelas 475 UBS.

CLASSIFICAÇÃO AMPI-AB JAN A AGO/2024

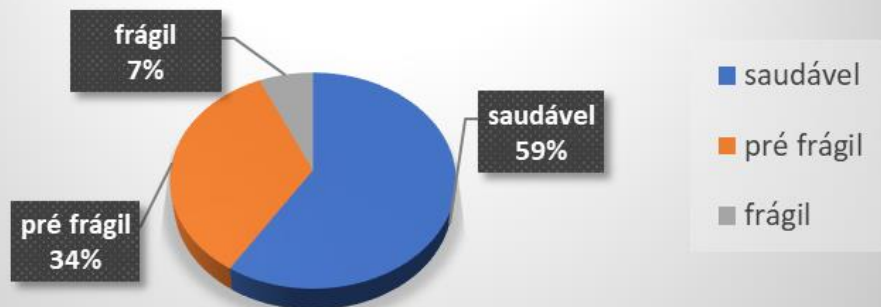

Outras Ações:

- Atualização da ação das equipes de saúde atuando nos serviços sócio assistenciais.
- Reuniões com a Comissão do Idoso do CMS e com o Conselho Municipal do Idoso.

Atividades de Prevenção de Quedas - um dos principais agravos que acometem a população idosa podendo causar graves complicações no processo de envelhecimento:

- Ampliação das atividades como rotina em todos os serviços (UBS, PAI, URSI, Sócio assistenciais). Total de procedimentos de janeiro a agosto de 2024: **115.074**. (dados SIGA/PMSP)

Programa Acompanhante de Idosos (PAI):

- Ampliação de equipe: alteração da programação de 8 para 15 novas equipes.
- Implementação do registro de produção no SIGA com a criação do cadastro Municipal de Estabelecimento de Saúde (CMES) para todas as equipes.
- Revisão do Documento Norteador do Programa.
- **Incremento de 8 novas equipes do PAI, que passaram a ser 65 no município.**
- Até agosto de 2024, **65** equipes de PAI realizaram **641.502** procedimentos em cerca de **7500** idosos em atendimento. (dados SIGA/PMSP)

Unidade de Referência em Saúde do Idoso (URSI):

- Continuidade das ações de fortalecimento das Unidades de Referência em Saúde do Idoso – URSI, incluindo o Núcleo de Apoio Gerontológico (NAG) (estratégia de fortalecimento da URSI nos territórios com ampliação do atendimento através de visitas domiciliares e reorganização do matriciamento).
- Retomada de ações de educação permanente dando suporte para as ações do Programa Nossos Idosos na Atenção Básica.
- Revisão do Documento Norteador.
- Até agosto de 2024: foram atendidas cerca de 12.000 pessoas idosas e realizados **135.893** procedimentos nas 13 URSI existentes. (dados SIGA/PMSP)



Nº Consulta de Pré Natal do Pai / Parceiro

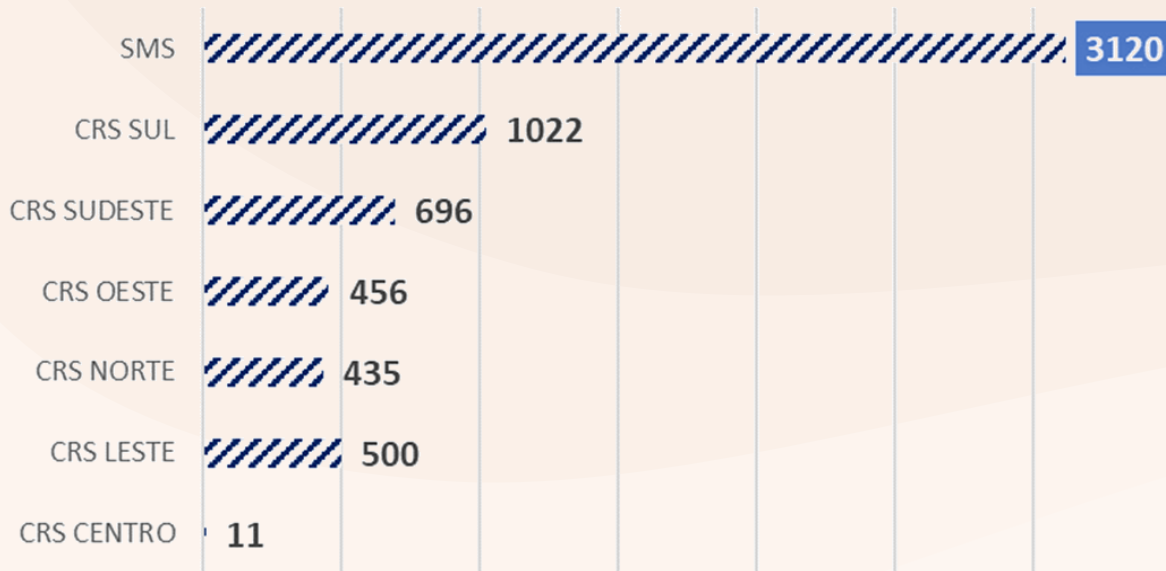

Fonte: MS/DATASUS/Sistema de Informação Ambulatorial – SIA/SUS–Dados sujeitos a atualização
1 Meta Quadrienal (PMS 2022-2025) = realização de 2543 consulta anuais

TESTAGEM DOS PARCEIROS DE GESTANTES PARA IST (Aumento de 53,3% entre o 1º e o 2º Quadrimestre/24)

Coordenadoria	Teste Sífilis	Teste HIV	Total de testes população Masculina
CRS CENTRO	1	3	4
CRS LESTE	115	179	294
CRS NORTE	205	208	413
CRS OESTE	114	119	233
CRS SUDESTE	183	176	359
CRS SUL	560	556	1116
SMS	1178	1241	2419

Fonte: MS/DATASUS/Sistema de Informação Ambulatorial – SIA

Número de PICS: maio a agosto - 2024

Auriculoterapia	111.322
Acupuntura	31.548
Sessão de Meditação	12.240
Práticas Corporais-MTC	10.341
Imposição de Mãos	11.430
Dança Circular	6.575
Arteterapia	5.012
Homeopatia	4.603
Aromaterapia	5.119
Terapia Comunitária Integrativa	3.123
Oficina de Massagem_Automassagem	3.525
Aplic ventosa_moxa	3.222
Cromoterapia	1.537
Massoterapia	2.656
Tratamento Fitoterápico	2.511
Yoga	2.178
Biodança	465
Tratamento em Med Tradicional Chinesa	513
Tratamento Naturopático	43

Capacitações:

Curso de auriculoterapia da UFSC para 400 profissionais
 Curso de YOGA para 102 profissionais prof. Marcos Rojo
 Curso de Meditação para 40 profissionais profa Lia Diskin
 Curso de TAI CHI PAI LIN para 94 profissionais mestra Jerusha Chang



Publicações técnicas (agosto/2024):

- Protocolo Saúde Mental: Serviço Residencial Terapêutico (SRT) - 2ª versão
- Protocolo Abordagem Cena de Uso Aberta de Substâncias Psicoativas.
- Protocolo Serviço Integrado de Acolhida Terapêutica II (SIAT II).
- Protocolo Serviço Integrado de Acolhida Terapêutica III (SIAT III).
- Protocolo Serviços de Cuidados Prolongados (SCP-AD).



Assistência Farmacêutica

Nº de atendimentos realizados nas farmácias municipais

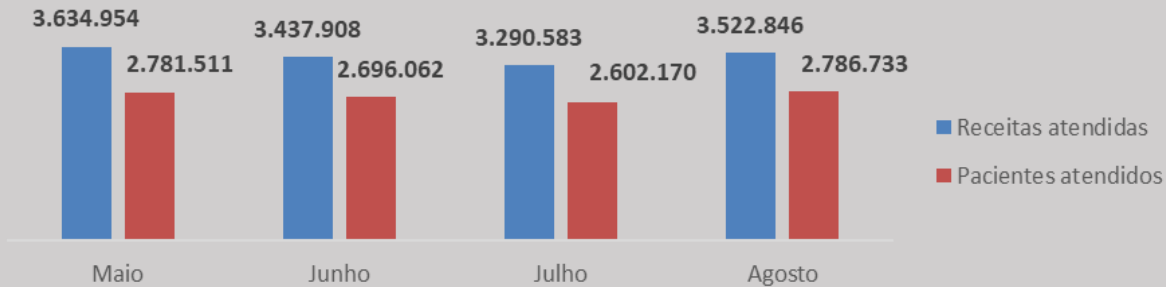

Fonte: BI GSS, 2024

Observação: receitas e pacientes atendidos: sistema público e/ou privado

Cerca de **10 milhões de pacientes** atendidos no quadrimestre

Mais de **13 milhões de receitas** atendidas no quadrimestre

Cerca de **974 milhões de unidades medicamentos / insumos** entregues

nº procedimentos clínicos farmacêuticos*

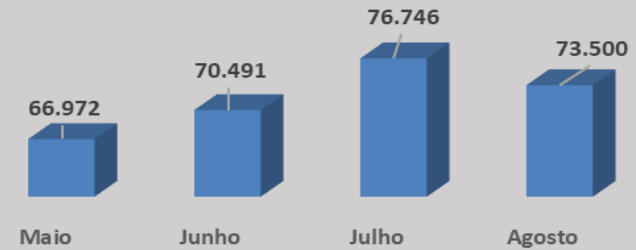

Fonte: SMS/SIGA-BI, 2024

***Procedimentos:** acolhimentos, atendimentos, consultas, ações em saúde mental, aferição de parâmetros fisiológicos, atividades coletivas, AMPI, PICS, teleatendimentos, testes rápidos, VD, matriciamento.

Total de farmácias no município de São Paulo: **659**

Fonte: CelInfo/CRS, fevereiro 2024

Total de farmacêuticos AB/Especialidades: **1.425**

Fonte: SISRh, ago 2024

Total de procedimentos clínicos farmacêuticos* realizados no quadrimestre: **mais de 287 mil**

Atividades em destaque desenvolvidas pela Área Técnica de Assistência Farmacêutica 2º quadrimestre

- ❑ Nota Técnica nº04/2024: Orientações para descarte de medicamentos nas farmácias da rede básica e especialidades
- ❑ Nota Técnica nº 03/2024 (atualização em JULHO): Orientações referentes à programação e gestão dos estoques de medicamentos
- ❑ Nota Técnica nº 05/2023 (atualização em JULHO): Portaria SMS.G nº440/2023 comentada
- ❑ Nota Técnica nº01/2023 (atualização em MAIO): Prescrição e dispensação de medicamentos fitoterápicos no MSP
- ❑ Apoio na elaboração da Nota Informativa Indicação e administração de suplementação da Megadose de Vitamina A
- ❑ Apoio na elaboração do Instrutivo Técnico nº03/2024 - APLICAÇÃO DE MEDICAMENTOS DO COMPONENTE ESPECIALIZADO DA ASSISTÊNCIA FARMACÊUTICA (CEAF) NAS UNIDADES DE SAÚDE DA REDE PÚBLICA MUNICIPAL DE SAÚDE

AÇÕES:

- Acreditação ONA / Laboratórios Municipais: acompanhamento de visitas diagnósticas Vanzolini.
- Inclusão do Lab. São Miguel na Rede Nacional de Quantificação de Carga Viral HIV/HBC/HCV: reuniões técnicas, treinamentos, acompanhamentos.
- Início da 5ª Revisão do Caderno de Apoio à Coleta de Exames Laboratoriais SMS-SP.
- Ações educativas: Fluxo laboratorial Febre do Oropouche e Mpox, Sistema GAL, Acreditação ONA
- Início das visitas ao MiniLab.

Assistência Laboratorial	maio	junho	julho	agosto	Fonte
Número de exames processos pelos laboratórios municipais	543.350	510.462	473.302	484.917	Matrix
Número de pacientes atendidos pelos laboratórios municipais	171.952	162.331	161.195	158.876	Matrix
Número de hemogramas - dengue processados pelos lab. municipais e contratados	125.372	31.789	5.235	1.947	Matrix/AFIP e CientificaLab
Número de TRA Influenza distribuídos para rede	70.160	50.100	27.375	26.350	Extranet
Número de TRA Covid distribuídos para rede	155.315	28.625	20.750	32.375	Extranet

TOTAL DE EXAMES/PACIENTES LAB. MUNICIPAIS MAIO-AGOSTO/2024		
Laboratório	Exames realizados	Números de pacientes atendidos
Sudeste	550.226	472.414
Lapa	397.974	217.630
Nossa Senhora do Ó	342.993	195.005
Santo Amaro	294.319	250.976
São Miguel	426.519	292.491
TOTAL	2.012.031	1.428.516

Fonte: Matrix

QUANTITATIVOS HEMOGRAMAS-DENGUE MAIO-AGOSTO/2024	
LABORATÓRIOS	Exames realizados
Sudeste	13.135*
Lapa	2.741*
Nossa Senhora do Ó	2.880*
Santo Amaro	2.300*
São Miguel	9.094*
Contratados	134.219**
TOTAL	164.369

Fonte: *Matrix; **Sistema proprio da contratada

DECRETO Nº 63.518, DE 25 DE JUNHO DE 2024

Regulamenta, no âmbito do Município de São Paulo, a escuta especializada de crianças e adolescentes vítimas ou testemunhas de violência, prevista na Lei Federal nº 13.431, de 4 de abril de 2017, regulamentada pelo Decreto Federal nº 9.603, de 10 de dezembro de 2018.



DA REDE DE CUIDADO E PROTEÇÃO SOCIAL DE CRIANÇAS E ADOLESCENTES VÍTIMAS OU TESTEMUNHAS DE VIOLÊNCIA

Art. 6º São órgãos municipais responsáveis pela provisão de serviços voltados ao atendimento de crianças e adolescentes vítimas ou testemunhas de violência na Cidade de São Paulo:

II - a Secretaria Municipal da Saúde, incluindo todos os serviços de saúde da rede municipal com atuação dos Núcleos de Prevenção à Violência - NPVs e das Equipes Especializadas em Violência - EEVs;



22 Unidades Inauguradas

CRS	IMPLANTADAS	NOVAS INSTALAÇÕES
NORTE	UPA J. Peri, CCO Norte, UPA V. Maria Baixa, UPA 21 de Junho, UBS Santo Dias, UBS J. Damasceno, CAPS IJ Pirituba.	
SUL	UBS Parque dos Bufalos.	UBS J. Icaraí, UPA Santo Amaro, UBS Gaivotas, UBS Jardim das Palmas, UBS Jardim Germânia
OESTE		UBS Dr. Malta Cardoso
CENTRO	CIES Luz	
SUDESTE		UBS Vila Mariana
LESTE	Centro de Exames da Mulher, UPA Dr. Atualpa, CCI Leste.	UBS Cosmopolita, HD S. Mateus e CEO, CER III São Mateus
TOTAL	12	10

7 Unidades Implantadas – CRS Norte

UPA J. Peri, UPA V. Maria Baixa, UPA 21 de Junho, UBS Santo Dias, UBS J. Damasceno, CCO Norte e CAPS IJ III Pirituba



3 Unidades Implantadas – CRS Leste

UPA Dr. Atualpa, Centro de Exames da Mulher e CCI Leste



UBS PARQUE DOS BÚFALOS



CIES Nova Luz – Campos Elíseos



5 Novas Instalações – CRS Sul

UPA S. Amaro, UBS J. Icarai, UBS J. Gaivotas, UBS J. das Palmas, UBS J. Germânia



3 Novas Instalações – CRS Leste

UBS Cosmopolita, HD/CEO São Mateus e CER III S. Mateus



UBS Dr. Malta Cardoso



UBS Vila Mariana





37 Obras Contratadas

CRS NORTE (6): - Paulistão da Saúde Norte, UPA Santana, AMA/UBS Pq. Anhanguera/ Jd. Rosinha, UBS Recanto dos Humildes, UBS Jardim Brasília, UBS Jd. Fontális.

CRS SUL (11): - UPA Jardim Icaraí, UPA Grajaú, UPA Cidade Ademar, UPA Cidade Dutra, UBS Vila Arriete, UBS Cidade Dutra , UBS Jardim Kioto, UBS Vila Rubi, UBS Alto do Umarama, UBS Jardim Progresso, UBS Cantinho do Céu.

CRS LESTE: (7):UPA Jardim Helena, UBS Cosmopolita, UBS Jardim Helena, UBS Jardim Lapenna, UBS Jardim da Conquista II, UBS Pq. Das Flores , UBS Jardim Popular.

CRS OESTE (6): - UPA Lapa, UPA Butantã, UBS Butantã, UBS Ipojuca ,UBS Real Parque II ,UBS Caju ,

CRS SUDESTE (7): - UPA Sapopemba, UPA Augusto Gomes de Matos, UPA Sacomã, UPA Vila Prudente, AMA/UBS Americanópolis, UBS Primavera Colorado, UBS Engenheiro Trindade.

Unidades em Reforma/Manutenção

CRS	ANDAMENTO	FINALIZADA
NORTE	10	5
SUL	20	4
LESTE	30	16
SUDESTE	15	1
CENTRO	8	-
TOTAL	83	26

5 Reformas Finalizadas – CRS Norte

UBS J. Guarani

CER II Jaçanã

SAE Santana

UBS Joaquim Antonio Eirado

UBS Parque Novo Mundo II



10 Reformas em Andamento – CRS Norte

UBS V. Dionisia

UPA Pirituba

UBS IPESP

UBS V. Guilherme

Sede da CRS Norte

UBS V. Aurora

UBS Casa Verde Alta

UBS Dra. Ilza W. Hutzler

UBS Jardim Brasília

UBSI Aldeia Jaraguá

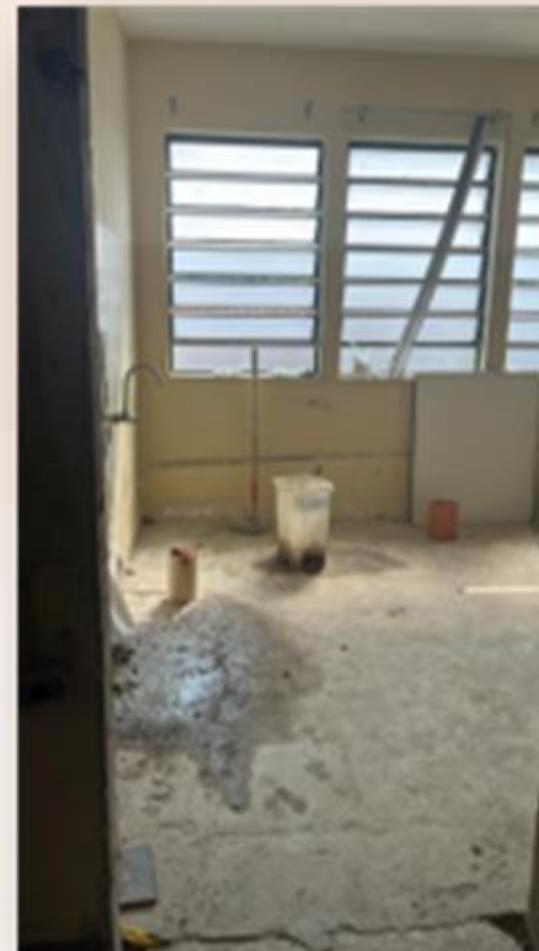



20 Reformas em Andamento – CRS Sul

- SAE DST/AIDS J. Mitsutani
- AMA/UBS P. Figueira Grande
- UPA Pedreira
- UBS Chácara Santo Antônio
- UBS J. Niterói
- UBS J. Aeroporto
- UBS J. Alto do Umuarama
- UBS V. Constância
- UBS Campo Limpo
- UBS Arrastão
- UBS Parque Arariba
- UBS J. Nakamura
- UBS J. Olinda
- UBS J. São Bento,
- AMA/UBS V. Prel
- AMA/UBS V. Império I
- UBS V. Guacuri
- UBS Vila Prel
- UBS Parelheiros
- Laboratório S. Amaro





16 Reformas Finalizadas – CRS Leste

UBS Pedro de Souza Campos

UBs Vila Cisper

UBS Jardim das Camélias

UBS Ermelino Matarazzo

UBS Castro Alves

CASA SER M. A. L. Barcelos

UBS Jardim das Oliveiras

UBS Parque Santa Rita

UBS Dom Angelico

UBS J. Robru

CAPS Adulto II Itaquera

UBS Gleba do Pessego

UPA Julio Tupy

UBS J. Colorado

HD S. Miguel

UBS J. Romano





30 Reformas em Andamento – CRS Leste

- UBS Itaquera
- CER III Ermelino Matarazzo
- UBS Guaianazes II
- UBS J. Etelvina
- UBS Celso Augusto Daniel
- HD Itaim Paulista
- UBS Jaraguá
- UBS J. Romano
- UBS J. Soares
- UBS P. Santa Rita
- UBS J. Roseli
- HD S. Miguel
- UBS V. Curuça
- AMA/UBS Tres Marias
- CER II S. Mateus
- CEO II C. Tiradentes
- UBS J. da Conquista III
- CEO II Guaianazes
- CER II Guaianazes
- UBS Inácio Monteiro
- UBS Dom Angélico
- CAPS Adulto Itaquera
- UBS Gleba do Pessego

- UBS CDHU Palanque
- UBS Rio Claro
- UBS Jardim Robru
- AMA/UBS H. Cerrutti
- UBS Jardim Aurora
- UBS Inácio Monteiro
- UBS J. Maia



Centro Oncológico Bruno Covas

AMA/UBS Agua Rasa

UBS Com. José Gonzales

UBS Vila Santo Estevão

UBS Almirante Delamare

CEO IJ Heliópolis

CAPS Infantil Heliópolis

Complexo AE Ceci

UBS J. dos Eucaliptos

AMA/UBS Int. V. California

AMA/UBS Int. Eng. Goulart

Hospital Dia Brigadeiro

UBS Vila Prudente

UBS Teotônio Vilela

SAE DST AIDS Ceci



UBS Agua Funda

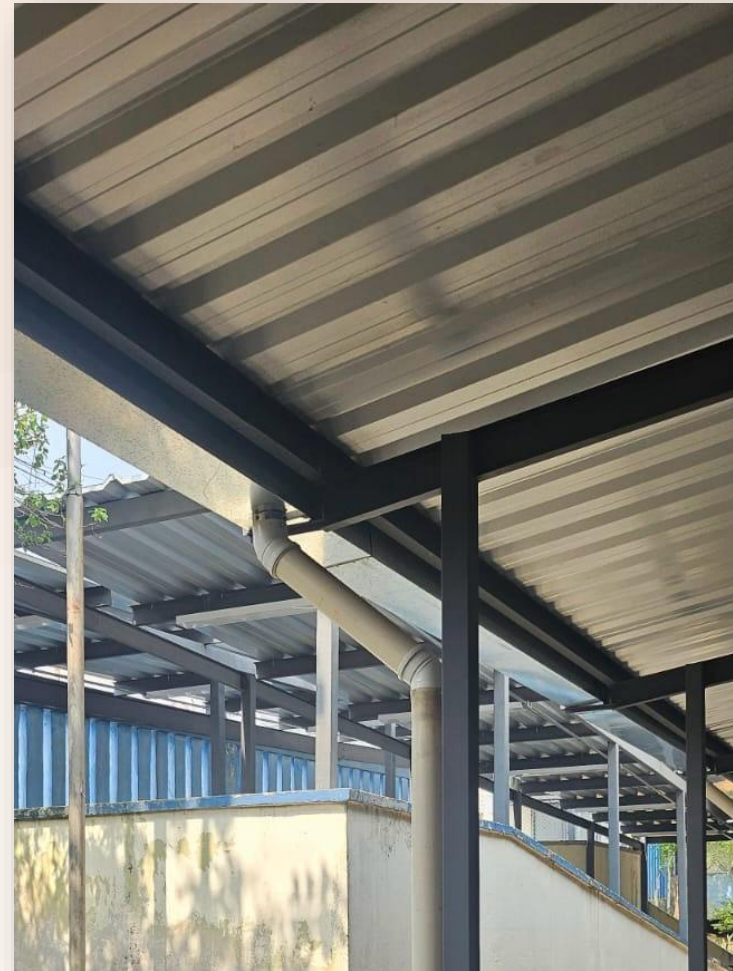

8 Reformas em Andamento – CRS Centro

UBS Sé

AMA Sé

AMA ESP. Santa Cecília

UBS Santa Cecília

UBS Humaitá

UBS Cambuci

UBS Boracéia

UBS Bom Retiro



Coordenadoria de Vigilância em Saúde



SUS

Sistema
Único
de Saúde



CIDADE DE
SÃO PAULO
SAÚDE

Reformas das UVIS

- UVIS Itaquera - prédio “próprio” cedido pela subprefeitura, processo encaminhado a SF para movimentação orçamentária de modo a iniciar a reforma do imóvel;
- UVIS Santa Cecília – projeto arquitetônico realizado pela CRS Centro em análise pela COVISA sob perspectiva técnica para fins de mudança/installação da Unidade;
- UVIS VI. Prudente – locação de imóvel em andamento, a COVISA considerou que a planta apresentada após adequação atende as necessidades da Unidade;
- UVIS Pirituba – retomada da procura por imóvel adequado para instalação da Unidade, busca ativa pela comissão de obras com participação da COVISA, que suplementará o valor para locação;
- UVIS Campo Limpo – mudou de sede no dia 29 de abril de 2024. Atualmente encontra-se em prédio adequado, localizado na Avenida Comendador Santana, Capão Redondo.



Operação Baixas Temperaturas

- A COVISA participa das operações de baixas temperaturas. As ações ocorrem quando os termômetros marcam uma temperatura igual ou inferior a 13°, por meio da intensificação nos atendimentos de equipes de diversas secretarias realizados na cidade e em tendas montadas especialmente para este fim.



Balanco de atividades Operação Altas Temperaturas

Pessoas Atendidas	4.773
Animais Atendidos	5.012
Recipientes Distribuídos	4.031
Animais Microchipados	8
Animais Registrados - RGA	15
Animais Vacinados	335
Animais Vermifugados	96

OPERAÇÃO BAIXAS TEMPERATURAS
CIDADE DE SÃO PAULO

CUIDADOS COM A SUA SAÚDE

HIPOTERMIA
Quando exposto ao frio, o corpo começa a perder calor mais rápido do que pode ser produzido. O resultado é a hipotermia: temperatura corporal inferior a 35°C. Essa situação é normalmente causada pela permanência prolongada em ambientes muito frios.

A Prefeitura de São Paulo orienta:

SINAIS E SINTOMAS DA HIPOTERMIA:

- Tremores;
- Pele fria;
- Dificuldade para respirar;
- Diminuição da frequência cardíaca;
- Confusão mental;
- Fala lenta e confusa;
- Sonolência;
- Fraqueza.

CUIDADOS:

- Utilize mantas térmicas;
- Permaneça em local aquecido;
- Consuma bebidas quentes;
- Agasalhe-se bem;
- Manter a vacinação de influenza e covid-19 em dia.

Se necessário, procure um serviço de saúde!

SUS COVISA SEABEVS CIDADE DE SÃO PAULO SAÚDE

OPERAÇÃO BAIXAS TEMPERATURAS
CIDADE DE SÃO PAULO

CUIDADOS COM A SAÚDE DO SEU PET

Baixas temperaturas
Quando ocorre a queda das temperaturas, os cuidados com a saúde do seu pet devem ser redobrados. No frio, os cães e gatos podem ficar mais apáticos, apresentarem tremores e postura encolhida.

A Prefeitura de São Paulo orienta:

- Mantenha os animais em local aquecido, protegidos dos ventos e da chuva;
- Água sempre a vontade;
- Utilize tapetes, mantas ou materiais para evitar o contato direto com pisos;
- No caso do animal usar roupinhas, retire diariamente as roupas para escovação da pelagem e ventilação da pele e se a temperatura subir;
- Mantenha a vacinação em dia.

SUS COVISA COSAP SEABEVS CIDADE DE SÃO PAULO SAÚDE

Incremento no Combate à Dengue

- Contratação de **30 conjuntos nebulizadores** (caminhonete + UBV + Motorista)
- Contratação de **05 drones aplicadores de Larvicida.**
- Aquisição de **45 mil litros de Inseticida CIELO** contra o mosquito Aedes Aegypti
- Ampliação em **40% do número de Mini Vans** para transporte dos ACEs no casa a casa

❑ Nova Adesivagem dos veículos.

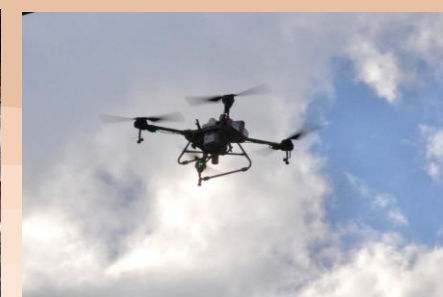



Todos contra a Dengue

Elimine pontos de água parada

Conserve a caixa d'água bem tampada	Mude o água sempre que possível	Limpe os pontos de água parada	Abra e feche a torneira com frequência	Deixe garrafões e recipientes com água virados para baixo



TODOS CONTRA DENGUE PARCEIROS em:

- Reforço de **3, 2 mil beneficiários** pelo Programa Operação Trabalho – Todos Contra a Dengue;
- Apoio de **6,5 mil beneficiárias** pelo **POT Mães Guardiãs** para orientação nas escolas municipais;

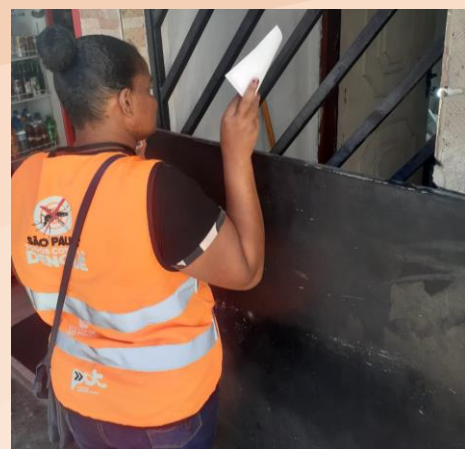

Total de Ações de Combate a Dengue (Vigilância + AB)

Casa a casa - Bloqueio - Controle Criadouro

8.985.825

Ações de nebulização (fumacê)

1.868.895

Rotina (Pontos estratégicos + imóveis especiais + solicitações + Avaliação de Densidade Larvária - ADL)

249.462

Drones: aplicações de larvicidas

2.835

Total geral

11.107.01

(Superando o número de ações de 2023 todo, que foi de 5 milhões)



- Elevação de todas as coberturas vacinais em relação aos anos anteriores

BOLETIM DE COBERTURAS VACINAIS DO CICLO BÁSICO DA CIDADE DE SÃO PAULO
BOLETIM 01/2024

Cobertura Vacinal Básica em Crianças

Vacina	Doses Aplicadas	Cobertura (%)	Dose e população considerada
BCG	18.621	88,84%	Dose única - menores de 1 ano de idade
Rotavírus	18.697	89,20%	2ª dose - menores de 1 ano de idade
Poliomielite	19.793	94,43%	3ª dose - menores de 1 ano de idade
Pentavalente	19.671	93,85%	3ª dose - menores de 1 ano de idade
Pneumocócica	18.669	89,07%	2ª dose - menores de 1 ano de idade
Meningocócica C	19.053	90,90%	2ª dose - menores de 1 ano de idade
SCR D1	22.400	106,87%	1ª dose - 1 ano de idade
SCR D2	17.758	84,72%	2ª dose - 1 ano de idade
Hepatite A	20.139	96,08%	1ª dose - 1 ano de idade
Varicela (D1 - 1 ano)	24.477	116,78%	1ª dose - 1 ano de idade
Febre amarela	22.001	104,97%	1ª dose - menores de 2 ano de idade

População considerada:
20.960 crianças

Dados de doses aplicadas até: 29/02/2024
Boletim publicado em: 06/06/2024
Fonte: SIGA/BI, SIPNI, SINASC

Cobertura Vacinal Básica - entre 2021 à 2024

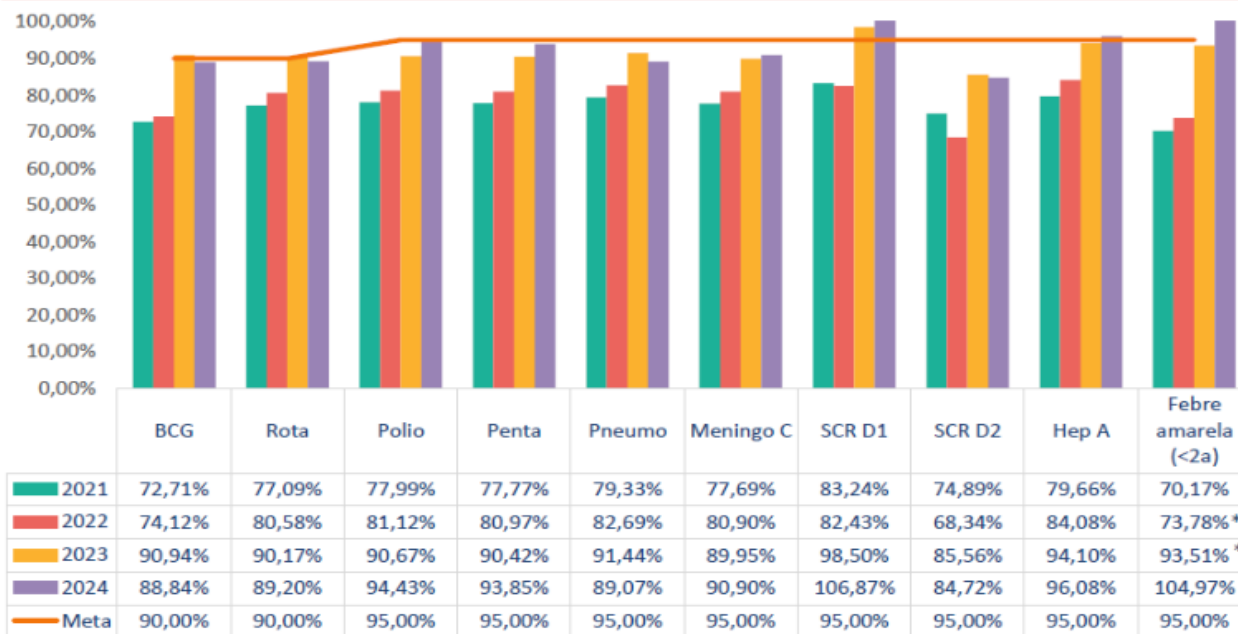

* Cobertura calculada com base na população de crianças menores de 1 ano de idade

2021 2022 2023 2024 Meta

Campanha de VACINAÇÃO CONTRA INFLUENZA 2024

- **Início:** 22.03.24
- **Dia D:** 23.03.24

+ 3 milhões de doses aplicadas.



DOSES APLICADAS E COBERTURA DA VACINA CONTRA INFLUENZA 2024 - CAMPANHA 2024 - MUNICÍPIO DE SÃO PAULO - 30/08/2024						
Grupo Prioritário	População	Nº 1ª doses aplicadas	Nº 2ª doses aplicadas	Nº doses única aplicadas	Nº total doses aplicadas	Cobertura Vacinal (%)
Adolescentes e jovens em medidas socioeducativas	2.533	0	0	144	144	
Caminhoneiros	0	1	0	482	483	
Comorbidades	516.587	420	18	114.280	114.718	
Crianças	649.750	42.874	26.259	385.751	454.884	70,09
Forças Armadas (membros ativos)	8.993	0	0	1.777	1.777	
Forças de Segurança e Salvamento	0	2	0	3.793	3.795	
Funcionário do Sistema de Privação de Liberdade	5.341	110	0	1.815	1.925	
Gestantes	99.038	8	2	30.699	30.709	31,01
Idoso	2.023.060	1.330	128	985.308	986.766	48,79
Outros grupos sem comorbidades	0	3.727	243	1.296.194	1.300.164	
Pessoas com deficiência Permanente	430.522	5	0	5.134	5.139	
Pessoas em situação de rua	28.064	79	1	8.110	8.190	
População privada de liberdade com mais de 18 anos de idade	11.217	860	0	7.699	8.559	
Povos indígenas vivendo em terras indígenas	1.700	27	19	1.467	1.513	89,00
Povos indígenas vivendo fora das terras indígenas	18.354	1	1	312	314	
Professores	148.643	19	3	26.981	27.003	
Puérperas	16.280	0	0	1.166	1.166	7,16
Quilombolas	739	4	0	289	293	
Trabalhadores da saúde	585.870	2.585	145	146.969	149.699	
Trabalhadores de transporte coletivo rodoviário passageiros urbano e de longo curso	0	0	0	1.777	1.777	
Trabalhadores portuários	0	0	0	89	89	
Total	4.546.691	52.052	26.819	3.020.236	3.099.107	52,90%

Fonte: SIPNI 30/08/2024 às 14:00h. Disponível em https://infoms.saude.gov.br/extensions/SEIDIGI_DEMAS_INFLUENZA_2024/SEIDIGI_DEMAS_INFLUENZA_2024.html#

Segundo o Ministério da Saúde, os grupos elegíveis para efeito de cobertura, são: gestantes, puérperas, crianças, idosos, povos indígenas vivendo em terras indígenas. Meta de cobertura vacinal 90%.

Vacinação contra a Dengue



- A Prefeitura de São Paulo, por meio da Secretaria Municipal da Saúde (SMS), iniciou no dia 04/04/2024 a Estratégia de Vacinação contra a Dengue na capital;
- A vacinação contra a dengue tem como objetivo a redução das hospitalizações e óbitos decorrentes das infecções pelos vírus da dengue na população-alvo para a vacinação. É fundamental o alcance de elevadas e homogêneas coberturas vacinais na população-alvo da estratégia (crianças e adolescentes entre 10 e 14 anos, 11 meses e 29 dias de idade);

DOSES APLICADAS - VACINA DENGUE - DADOS ACUMULADOS DESDE O DIA 04/04/2024, POR CRS. SÃO PAULO, 10/09/2024.

CRS	FAIXA ETÁRIA										TOTAL DE DOSES APLICADAS		
	10 anos		11 anos		12 anos		13 anos		14 anos		D1	D2	TOTAL
	D1	D2	D1	D2	D1	D2	D1	D2	D1	D2			
CENTRO	992	315	965	451	877	395	799	339	861	347	4.494	1.847	6.341
LESTE	10.442	3.133	9.329	4.106	8.439	3.354	7.800	2.999	7.215	2.794	43.225	16.386	59.611
NORTE	7.579	2.308	6.965	3.156	6.275	2.621	5.863	2.460	5.672	2.336	32.354	12.881	45.235
OESTE	3.879	1.183	3.599	1.485	3.483	1.500	3.106	1.330	2.952	1.237	17.019	6.735	23.754
SUDESTE	8.813	2.942	8.335	4.021	7.690	3.553	7.100	3.331	6.790	3.028	38.728	16.875	55.603
SUL	10.925	3.622	9.929	4.805	9.067	4.127	8.411	3.775	7.806	3.411	46.138	19.740	65.878
Total Geral	42.630	13.503	39.122	18.024	35.831	15.550	33.079	14.234	31.296	13.153	181.958	74.464	256.422

Fonte: Sigapep/SMS-SP.
Elaborado pelo Programa Municipal de Imunizações- PMI/DVE/COVISA.



TOTAL DE DOSES APLICADAS

(2021 a 2024)

 42.761.805

TOTAL DE DOSES APLICADAS NA ESTRATÉGIA DE 2024*

 916.205

*Número total de doses aplicadas desde o início de 2024.

**Nova Estratégia de
Vacinação em 2024**

DOSES APLICADAS EM GRUPOS PRIORITÁRIOS

Total de Doses aplicadas nos grupos prioritários
916.205

ESTRATÉGIA 2024

GRUPO PRIORITÁRIO DE IDOSOS

Faixa etária	População	Doses aplicadas em 2024	Cobertura
60 anos +	2.031.762	349.830	17,22%

DEMAIS GRUPOS PRIORITÁRIOS

	Doses Aplicadas
Adolescentes cumprindo medidas Socioeducativas	37
Crianças de 6 meses a < 5 anos	146.144
Funcionários do sistema de privação de liberdade	72
Gestantes e puérperas	7.460
Imunocomprometidas	18.313
Indígenas, Quilombolas e Ribeirinhos	292
Pessoas com comorbidades	13.566
Pessoas com deficiência permanente	787
Pessoas em situação de rua	1.524
Pessoas privadas de liberdade	660
Pessoas vivendo em Instituição de Longa Permanência (ILPI)	1.122
Trabalhadores da saúde	34.334
População geral	342.064
TOTAL	916.205



Vacinação no Metrô, CPTM e Terminais de Ônibus



DOSES APLICADAS VACINAS - ESTAÇÕES MÊTRO, CPTM E TERMINAL DE ÔNIBUS - DADOS ACUMULADOS DESDE O DIA 03/07/2024. SÃO PAULO, 02/08/2024.

LOCAIS	VACINA INFLUENZA
CPTM BARRA FUNDA	3.103
CPTM ENGENHEIRO GOULART	2.754
CPTM ERMELINO MATARAZZO	2.271
CPTM GUAIANASES	5.013
CPTM ITAIM PAULISTA	4.067
CPTM PERUS	2.929
CPTM SANTO AMARO	2.475
CPTM SÃO MIGUEL PAULISTA	4.409
METRÔ ITAQUERA	5.753
METRÔ MONOTRILHO VILA PRUDENTE	4.747
METRÔ SANTANA	2.937
METRÔ SÃO MATEUS	2.728
METRÔ SÉ	4.045
TERMINAL AMARAL GURGEL	528
TERMINAL CAPELINHA	1.717
TERMINAL CIDADE TIRADENTES	1.503
TERMINAL GRAJAU	1.685
TERMINAL GUARAPIRANGA	2.440
TERMINAL PARQUE DOM PEDRO	1.128
TERMINAL PINHEIROS	1.251
TERMINAL RODOVIÁRIO TIETÊ	4.008
TERMINAL SACOMÃ	5.498
TERMINAL VARGINHA	24.053
Total Geral	91.042

Elaborado pelo Programa Municipal de Imunizações- PM/COVISA/SMS-SP.
Fontes: Unidades por meio de formulário eletrônico.
Dados provisórios, sujeitos à alterações.



Ampliação da oferta de vacinação na cidade

➤ Evento ExpandTPT

- Em 7 de agosto para a divulgação dos resultados do estudo multicêntrico que a cidade de SP participou com o objetivo de melhorar a avaliação de contatos. Contamos com a participação da CGTM, Ministério da Saúde, do Programa Estadual de Tuberculose, do Gabinete do Secretário da Saúde e da Coordenação de COVISA e de apresentações dos pesquisadores, sociedade civil e de representantes de unidades de saúde de todas as CRSs.
- Foi realizada a premiação das unidades que se destacaram durante o projeto.
- Participaram 232 pessoas.



Ações de Combate à Escorpiões

- Controle químico de escorpiões em larga escala em sistemas de escoamento de águas e esgoto.

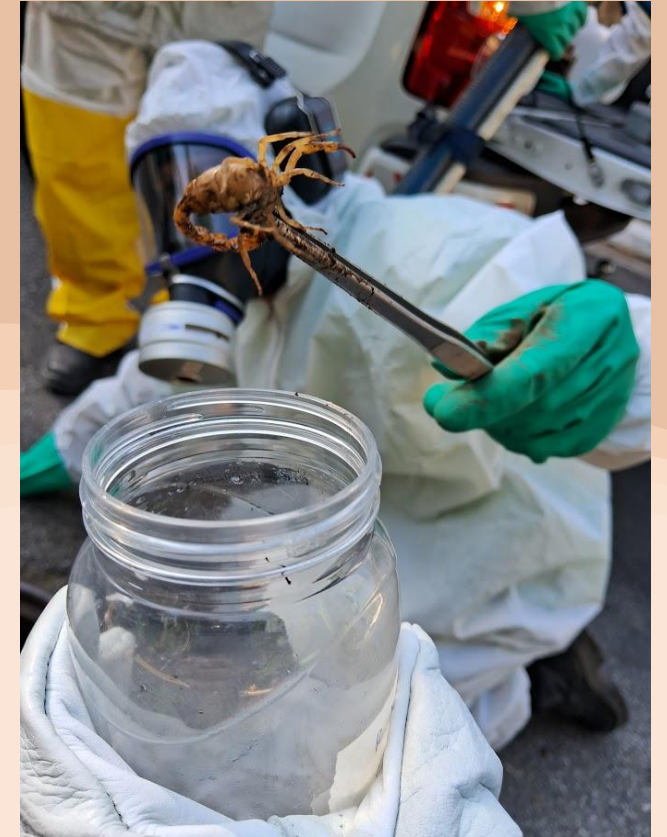

Vacinação contra a Raiva

Vacinação contra raiva para cães e gatos DURANTE O ANO TODO

Ações estratégicas de vacinação contra a raiva de cães e gatos

- **19 Postos fixos** para vacinação de cães e gatos
- Postos volantes espalhados pela cidade.
- 67.842 cães e 54.689 gatos, totalizando

122.531 animais vacinados em 2024

(até agosto)



Mapa postos fixos de vacinação contra a raiva

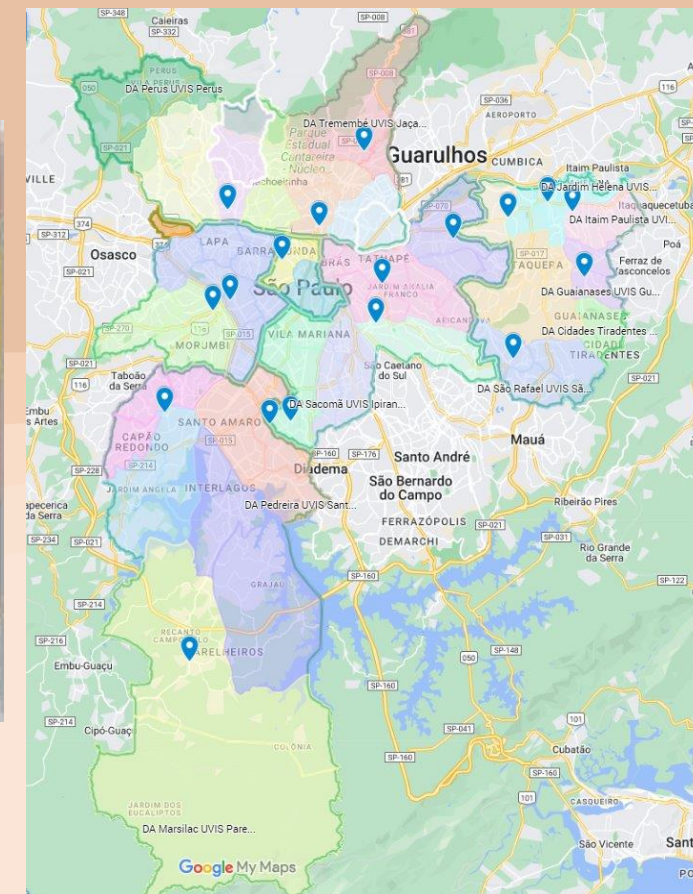

Coordenadoria de Saúde e Proteção ao Animal Doméstico

Hospital Veterinário de Campanha

Em razão da situação de calamidade pública em que se encontrava o estado do Rio Grande do Sul, em decorrência de inundações causadas por fortes chuvas, muitos cães e gatos foram resgatados e necessitavam de cuidados médicos veterinários e manejo de cuidado/identificação até que o governo local pudesse se estruturar para promover as ações necessárias. A Prefeitura Municipal de São Paulo promoveu ação de apoio humanitário aos cães e gatos do Rio Grande do Sul por meio da implantação de um Hospital Veterinário de Campanha na cidade de Canoas-RS. A ação foi realizada no período de 12/05 a 11/07 e contou com a participação de 52 profissionais.



O objetivo foi oferecer assistência médica veterinária a cães e gatos, por meio de avaliação clínica, exames de imagem e laboratoriais, cirurgias e tratamento, além de controle reprodutivo, vacinação, identificação por microchip e cadastro em sistema próprio elaborado por DTIC, visando facilitar a localização dos animais perdidos por seus respectivos tutores.



HOSPITAL VETERINÁRIO DE CAMPANHA
Cidade de São Paulo em apoio ao Rio Grande do Sul

Procure o seu Pet aqui 🐾

- Aponte a câmera do seu celular para o QR Code e acesse a nossa página na internet para verificar se o seu **PET** está alojado em um dos abrigos parceiros

Ou acesse o link:
<https://cadastroanimais-rs.smsprefeiturasp.com.br/>

CIDADE DE SÃO PAULO
CIDADE AMIGA DOS ANIMAIS

COŚAP SUS ICovisa CIDADE DE SÃO PAULO SAÚDE

Sistema de identificação dos animais

- Foto animal;
- Descritivo geral;
- Número de microchip e registro;
- Data vacinas;
- Informações procedimentos;
- Informação sobre abrigo/alojamento/canil;

A Prefeitura de São Paulo providenciou internet, roteadores para os galpões e tablets para acesso pelos tutores.

Hospital Veterinário de Campanha

Os animais chegavam ao Hospital de Campanha por meio das equipes de resgate, nas mais diversas condições de saúde.



Hospital Veterinário de Campanha

Triagem, atendimento clínica, cirurgias, internação. Equipe preparada, com todos os insumos necessários para suporte aos animais.



Dados Gerais

Período da missão: 12 de maio a 12 de julho de 2024

Número profissionais: 52

Atendimentos

Consulta/avaliação	2.532
Raio X	337
US	215
Hemograma	386
Bioquímicos	1.419
Cirurgias	109
Castração	761



Casos mais comuns: hipotermia, lacerações cutâneas, pneumonia, hemoparasitose, piometra, acompanhamento de parto/cesárea, leptospirose, cinomose (fase mais tardia).

Coordenadoria de IST/Aids

Rede Municipal Especializada (RME)

9

Centros de Testagem e Aconselhamento (CTA)

1

Estação Prevenção

1

Canal online



17

Serviços de Atenção Especializada (SAE)

1

CTA Itinerante



janeiro a agosto de 2024

- CTA CIDADE TIRADENTES
iniciou em 17/07/2023 a 28/04/2024



janeiro a agosto de 2024

- SAE - DST/AIDS - PAULO CÉSAR BONFIM – LAPA iniciou em 09/01/2024 a 25/04/2024.





Prevenção em toda a cidade de São Paulo

504

ações no 2º quadrimestre
de 2024



CTA DA CIDADE

O NOSSO CTA ITINERANTE

ATENDIMENTO

Unidade itinerante de IST/Aids
que funciona de **quinta-feira a sábado**,
das **16h às 21h**

475

pessoas atendidas



Estação Prevenção

Jorge Beloqui

Dentro da **Estação República!**



ATENDIMENTO
de terça-feira a sábado
das 17h às 23h

4.626
ATENDIMENTOS



PrEP e PEP online no  **e-saúdeSP**
Plataforma de Saúde Paulista

todos os dias (inclusive **feriados e finais
de semana**)
das **18h às 22h**

435 mil
ACESSOS



Ações laboratoriais

2º Quadrimestre de 2024

- **Inclusão do Laboratório Municipal de São Miguel Paulista na Rede Nacional de Laboratórios/Serviços de Saúde de Carga Viral do HIV/HBV/HCV, Detecção de Clamídia/Gonococo.**

Início das atividades em 26/08/2024.

- **Ampliação da capacidade instalada do Laboratório Municipal da Lapa para a execução dos exames de Carga Viral do HIV/HBV/HCV com a instalação de mais um equipamento – duplicação da capacidade.**

Julho/2024

- **Treinamento para a Rede Municipal Especializada em IST/Aids, Rede Básica Municipal e Rede Hospitalar: ATUALIZAÇÃO SOBRE OS TESTES RÁPIDOS DE HIV, SÍFILIS E HEPATITES VIRAIS.**

Junho/2024 – **1058** participantes

Julho/2024 - Rodada Prática da Avaliação Externa da Qualidade em Testes Rápidos de HIV, Sífilis e Hepatites Virais

Participaram da rodada:

1.694 profissionais

331 unidades

SECRETARIA EXECUTIVA DE ATENÇÃO HOSPITALAR

Coordenadoria de Atenção Hospitalar

Rede Hospitalar – Linha do Tempo

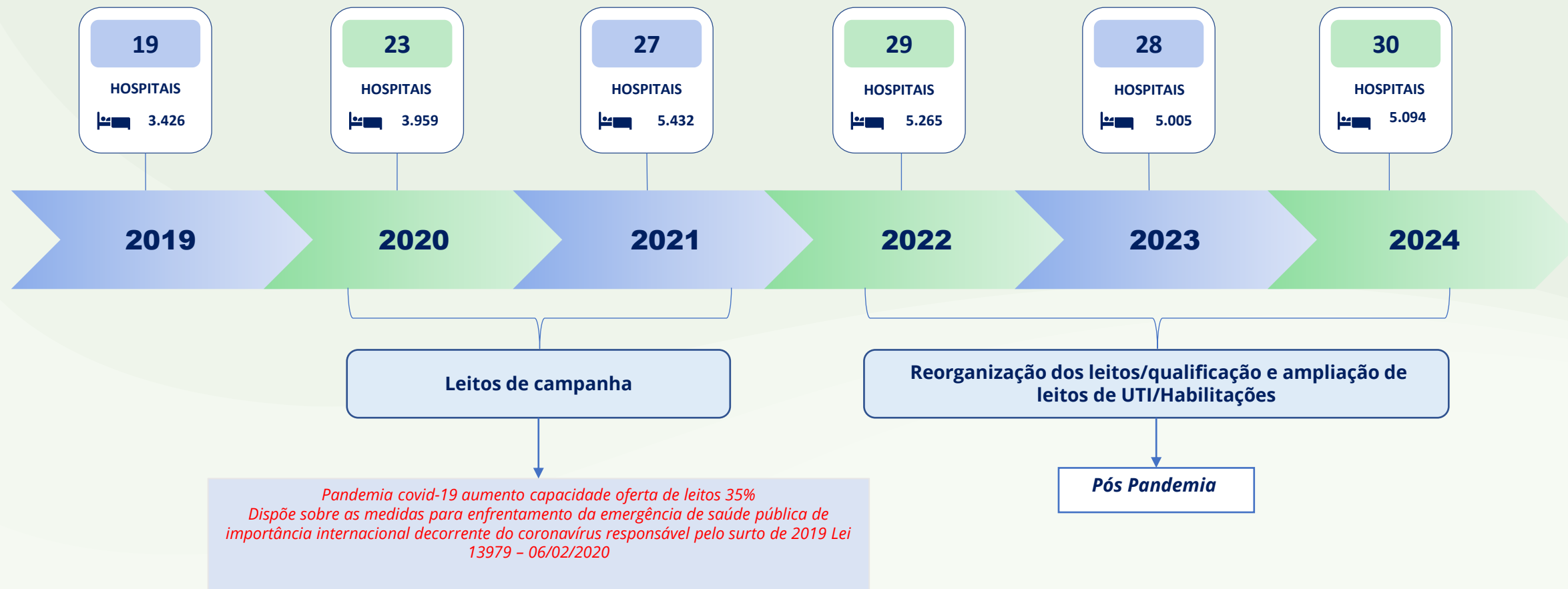

Estabelecimentos da Rede de Urgência e Emergência

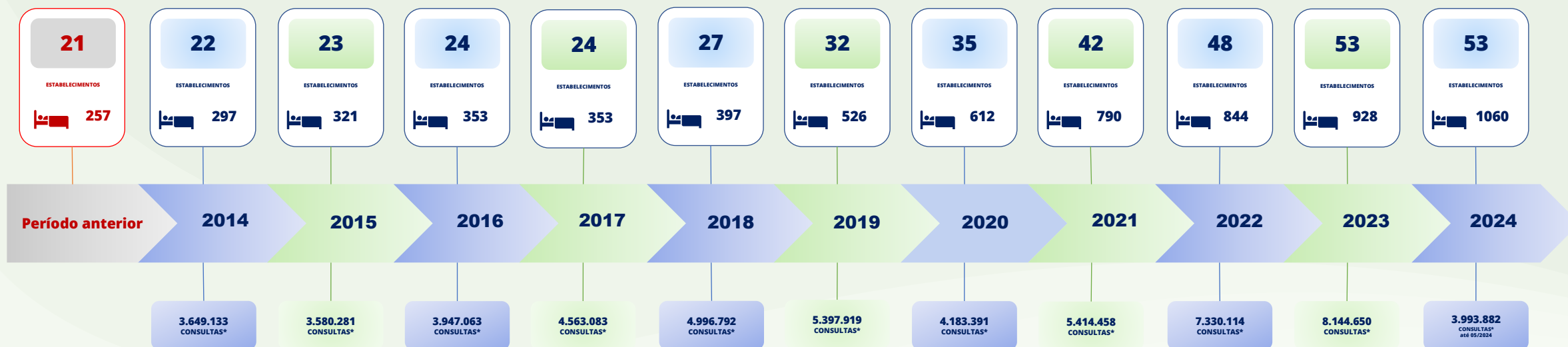

*ATENDIMENTO CONSULTA MÉDICA PRÉ-HOSPITALAR

Todas as unidades estão habilitadas para o protocolo do IAM

Projeção de Leitos Hospitalares

Número de
Leitos

1.572
NOVOS LEITOS

71,71% MAIS LEITOS



Unidades	Leitos Instalados 2024	Acréscimo de Leitos Previsto Pós Reforma	Total de Leitos Pós Reforma
HM PROFESSOR DR. ALÍPIO CORREA NETO	286	52	338
HM DR. ARTHUR RIBEIRO DE SABOYA	194	47	241
HM DR. JOSÉ SOARES HUNGRIA	80	103	183
HM PROF. DR. WALDOMIRO DE PAULA	216	160	376
HM DR. ALEXANDRE ZAIO	48	226	274
HM IGNÁCIO PROENÇA DE GOUVÊA	123	118	241
HM E MATERNIDADE PROFº MÁRIO DEGNI	65	151	216
HM TIDE SETUBAL	206	30	236
HM SOROCABANA	55	216	271
HM DR CARMINO CARICCHIO	392	58	450
HM DR BENEDICTO MONTENEGRO	50	200	250
HM MATERNIDADE ESCOLA DR. MÁRIO DE MORAES ALTENFELDER SILVA	178	60	238
HM DR. FERNANDO MAURO PIRES DA ROCHA	299	151	450
Total	2.192	1.572	3.764

GESTÃO
DIRETA

Produção Assistencial

Total de Consultas por unidade 2º Quadrimestre ano 2024

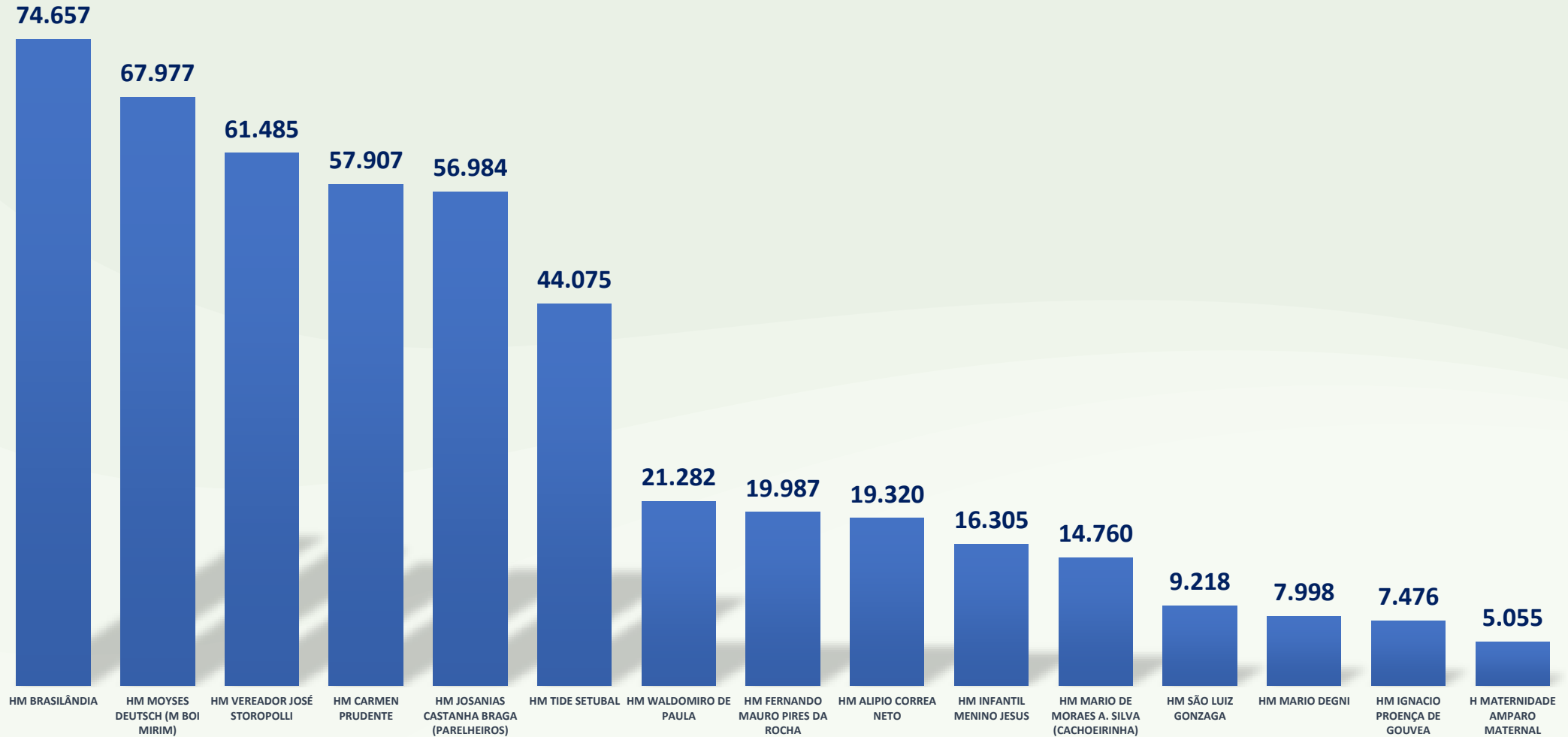

FONTE: REM/NIR HOSPITAL

Produção Assistencial

Total de Cirurgias por unidade 2º Quadrimestre ano 2024

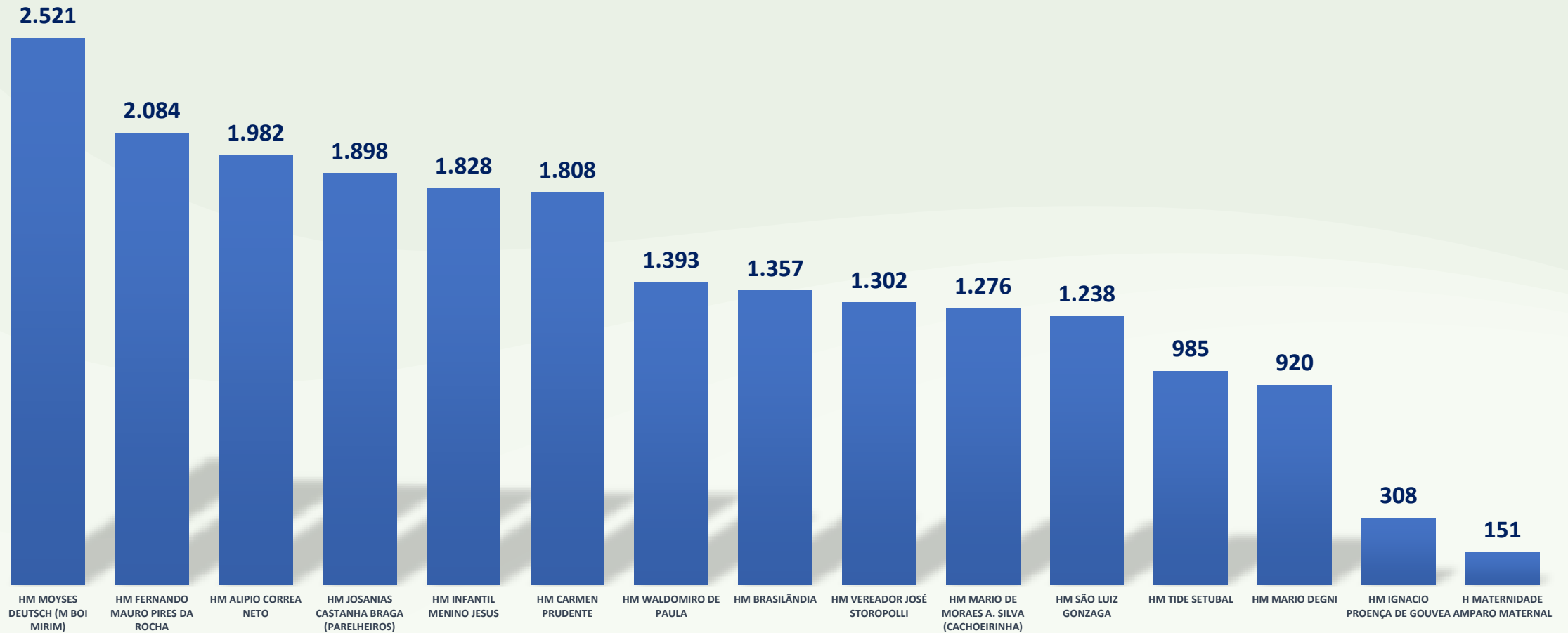

Produção Assistencial

Total de Partos por unidade 2º Quadrimestre ano 2024

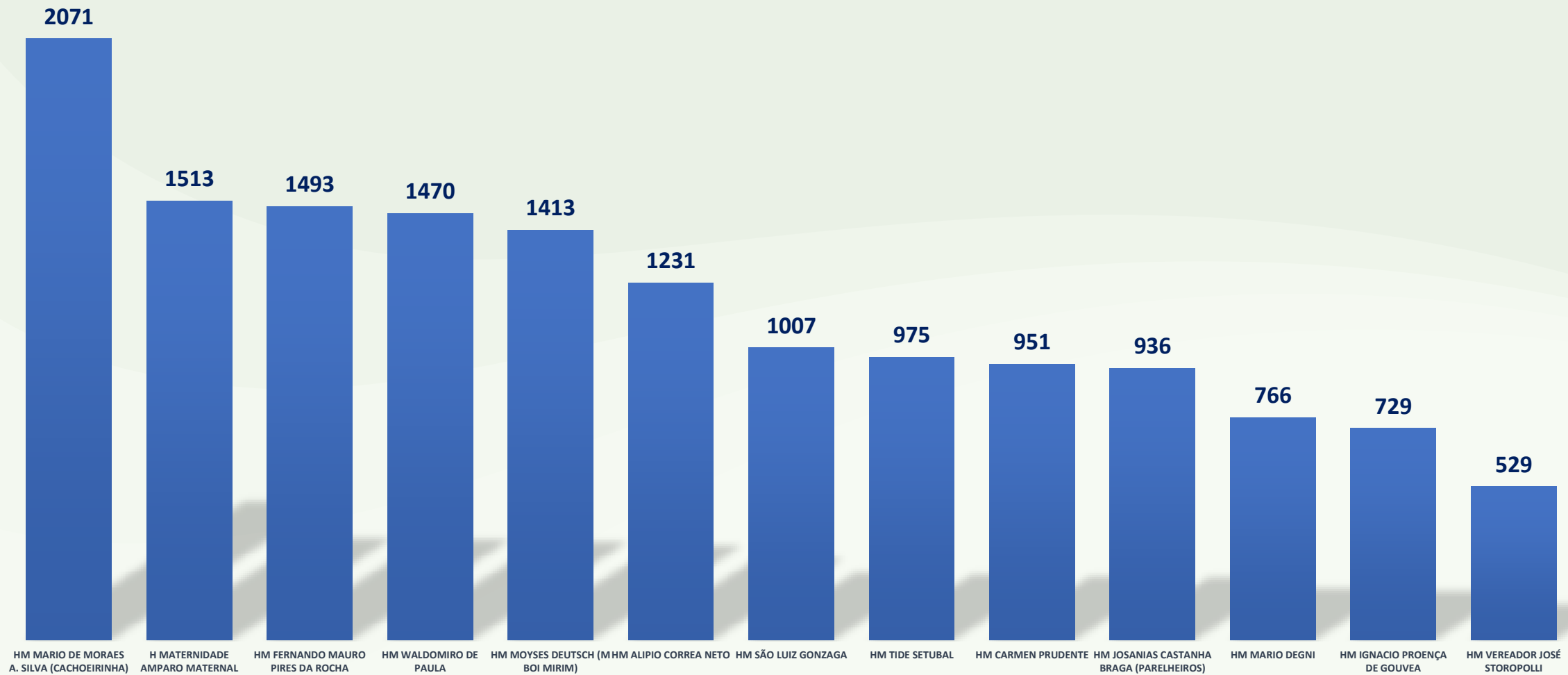

Hospital Municipal Dr. Alexandre Zaio

Junho de 2024

Sala de Procedimentos Pronto Atendimento - Depois

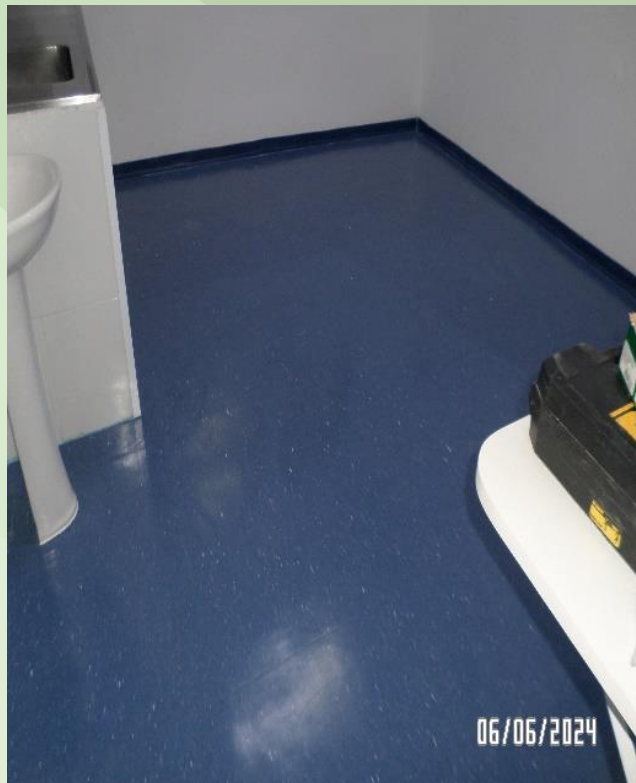

Hospital Municipal Dr. Alexandre Zaio

Julho/2024

Instalação de Porta Flexdoor para separar atendimento da Pediatria



Hospital Municipal Prof. Dr. Alípio Correa Netto

Antigo Prédio do Ambulatório



Reformas e Adequações

Hospital Municipal Dr. Fernando Mauro Pires da Rocha

Julho / 2024

Anfiteatro / Térreo
Remoção completa do forro antigo



ANTES



DEPOIS

HOSPITAL DO SERVIDOR PÚBLICO MUNICIPAL



Laboratório: modernização de toda a parte elétrica, instalação de novas luminárias e substituição das divisórias de madeira por drywall (placa de gesso). Investimento: R\$ 552.523,00.

Clínica de Urologia (6º Andar)



Antes



Novo sanitário com acessibilidade

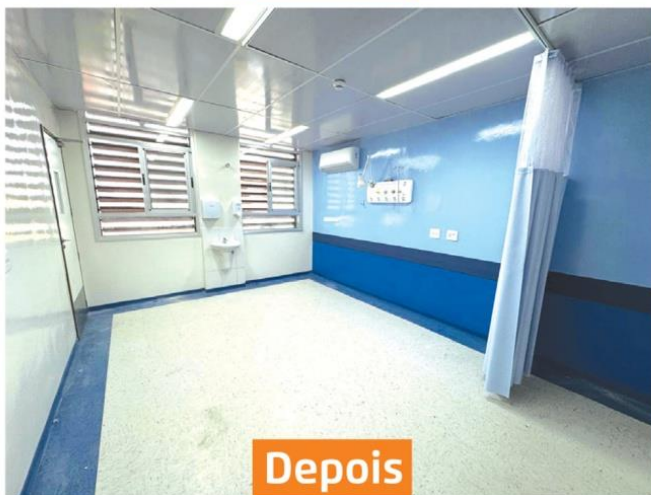

Depois

Procedimentos Urodinâmica - 6º andar



Nova sala de utilidades

Clínica de Urologia: adequações físicas, com substituição de toda a infraestrutura elétrica e hidráulica e uma nova sala de procedimentos de Urodinâmica, com vestiário, sanitário com acessibilidade e sala de utilidades. Investimento: R\$ 214.757,15.

Ambulatórios



Antes



Depois

Terapia Ocupacional - 4º andar



Antes



Depois

Saguão - 10º andar

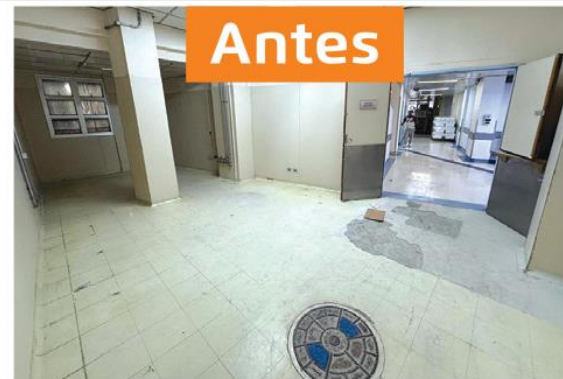

Antes



Depois

Farmácia - térreo



Antes



Depois

Sala Administrativa - 11º andar

Pinturas, trocas de pisos, troca de iluminação e substituições de forros.

Centro de Diagnósticos (3º Andar)



Novos equipamentos para o Centro de Diagnósticos.

- Software para o ultrassom com transdutor que possibilita avaliação precisa de esteatose hepática. Investimento: R\$ 27.000,00.

-Dois microscópios biológicos trinoculares, com tecnologia que proporciona maior agilidade e precisão nos resultados dos exames. Investimento: R\$ 18.740,36.

Pronto-Socorro Adulto e Sala de Infusão



Pronto-Socorro Adulto - térreo

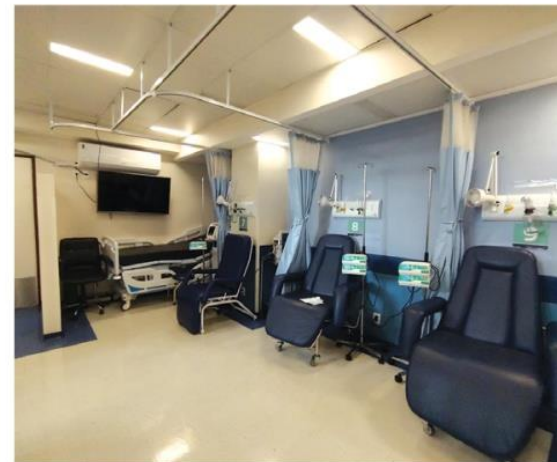

Sala de Infusão - 4º andar

Climatização da sala de medicação do Pronto-Socorro Adulto e da sala de infusão da Clínica de Oncologia e Hematologia. Investimento: R\$ 16.500,00.



Duas autoclaves de bancada - Ambulatório Descentralizado Lapa e São Miguel. Investimento: R\$ 10.658,34

2º Quadrimestre 2024	
Prontos-Socorros (Adulto, Infantil e Obstétrico)	36.989
Atendimentos Ambulatoriais	148.372
Internações	2.734
Partos	104
Exames / Procedimentos	773.241
Procedimentos Cirúrgicos	2.378

Luiz Carlos Zamarco

Secretário Municipal de Saúde

Maurício Serpa

Secretário-adjunto

Armando Luis Palmieri

Chefe de Gabinete

Assessoria Parlamentar e Gestão Participativa

Ivan Cáceres

Equipe Técnica

Andreia Maria de Jesus

Fábio Henrique Salles

Fábio Nascimento

Rosemeire Saraiva de Alencar

Raphael da Costa e Silva Tarin Serrano

Thais Nonaka

Apoio

Alda Pereira de Souza Silva

Patricia de Araújo Gonçalves

Domingo Dário Silva de Sá

Secretaria-Executiva de Atenção Básica, Especialidades e Vigilância em Saúde

Sandra Sabino Fonseca

Secretaria-Executiva de Atenção Hospitalar

Marilande Marcolin

Secretaria-Executiva de Regulação, Monitoramento, Avaliação e Parcerias

Benedicto Accacio Borges Neto

Coordenadoria de Finanças e Orçamento - CFO

Pamela Elisa Cano Gualiato

Equipe Técnica

Ederson de Amorim Silva

Gilberto de Brito Ferreira

José Cláudio Domingos

Luana Nascimento dos Santos

Pamela Elisa Cano Gualiato

Renata Regina de Oliveira França

Renato Félix de Oliveira

Sandra Francisca da Silva

Acesso aos Relatórios
Quadrimestrais
Anteriores

