

Boletim Epidemiológico Síndrome Gripal

Monitoramento de Vírus Respiratórios

Atualizado em 05/11/2024

Figura 1. Distribuição de Vírus Respiratórios identificados nas unidades sentinelas de SG por semana epidemiológica de início de sintomas, MSP, 2023 a 2024*

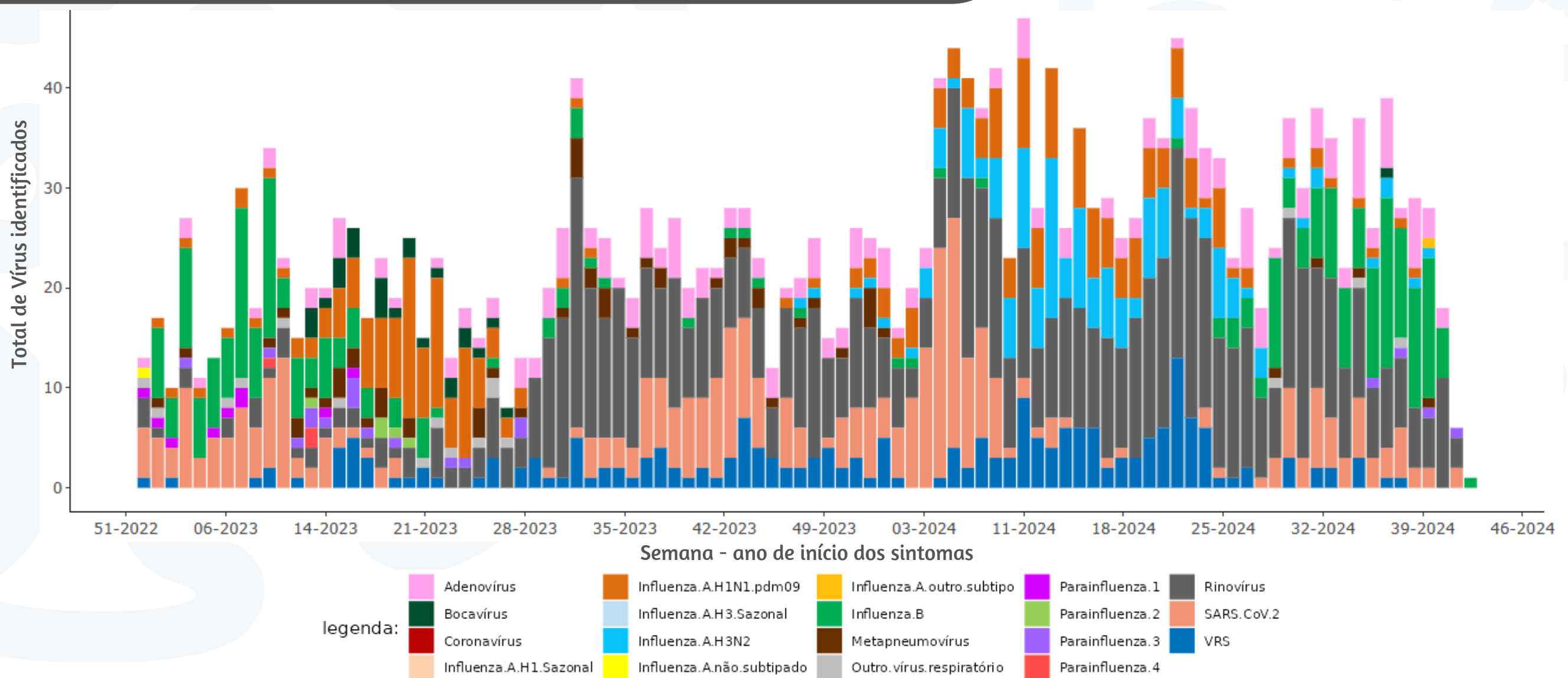

Fonte: SIVEP Gripe. Dados extraídos em 05/11/2024.

Figura 2. Distribuição de Vírus Respiratórios identificados nas unidades sentinelas de SG entre as semanas epidemiológicas 2023 a 2024*, segundo faixa etária, MSP

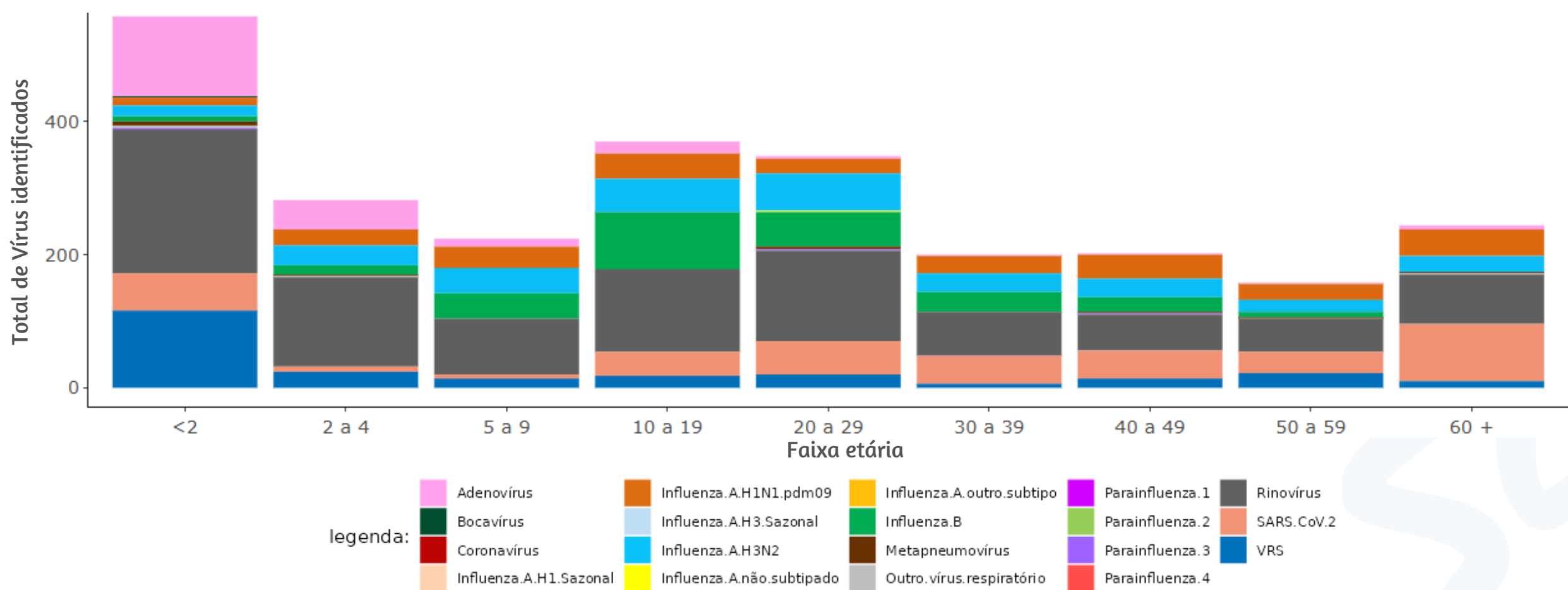

Fonte: SIVEP Gripe. Dados extraídos em 05/11/2024.

Figura 3. Percentual de atendimentos por Síndrome Gripal(%) em Unidade Sentinela segundo semana epidemiológica de início de sintomas, MSP, 2023 a 2024

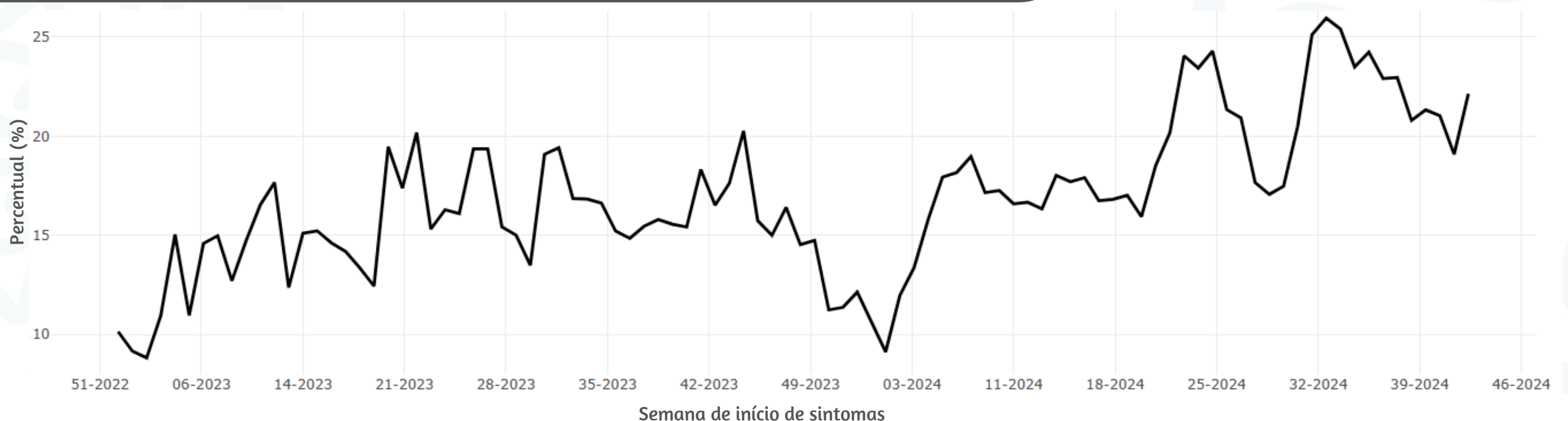

Fonte: SIVEP Gripe. Dados extraídos em 05/11/2024.