



CIDADE DE SÃO PAULO

SAÚDE

PRESTAÇÃO DE CONTAS 3º QUADRIMESTRE DE 2024

Recursos aplicados no 3º Quadrimestre

Execução Orçamentária: receitas, despesas e análise

RECEITAS ARRECADADAS – 3º Quadrimestre de 2024 (e mesmo período de 2023)

RECEITAS			Receitas no 3º Quadrimestre de 2024		Receitas no 3º Quadrimestre de 2023
Receitas para Apuração da Aplicação em Ações e Serviços Públicos de Saúde (ASPS)	Previsão Inicial	Previsão Atualizada (a)	Receitas Realizadas (b)	Sobre Atualizada (%) (b/a)	Realizadas
Receitas de Impostos Líquidas (I)	55.647.423.241	61.655.528.340	61.095.997.714	99,09%	51.357.709.909
Receitas de Transferências Constitucionais e Legais (II)	14.859.379.898	15.296.957.809	15.176.457.594	99,21%	14.159.702.269
Total das Receitas para apuração da Aplicação em Ações e Serviços Públicos de Saúde (III) = I + II	70.506.803.139	76.952.486.149	76.272.455.308	99,12%	65.517.412.178



Aplicação de Recursos em Saúde - Despesas

Despesas			Despesas no 3º Quadrimestre de 2024			
Despesas com Saúde	Dotação Inicial	Dotação Atualizada (c)	Empenhadas (d)	Liquidadas (e)	Sobre Atualizada (%)	
					(d/c)	(e/c)
Despesas Correntes	18.841.694.768	23.541.131.073	22.951.944.327	22.244.909.233	97,50%	94,49%
Despesas de Capital	254.615.153	765.401.312	658.575.915	533.826.886	86,04%	69,74%
Total das Despesas com Saúde (IV)	19.096.309.921	24.306.532.384	23.610.520.242	22.778.736.120	97,14%	93,71%
Total das Despesas com Saúde não Computadas para Apuração do Percentual Mínimo (V)	3.541.108.385	5.361.098.653	5.060.143.900	4.748.630.757	94,39%	88,58%
Total das Despesas com Ações e Serviços Públicos de Saúde (VI) = (IV - V)	15.555.201.536	18.945.433.732	18.550.376.343	18.030.105.362	Valor referente à diferença entre o valor empenhado e o Limite Mínimo Constitucional de 15%	
Percentual de Aplicação em Ações e Serviços Públicos de Saúde (ASPS) sobre Total das Receitas Líquidas			24,32%	23,64%	R\$7.109.508.047	

Despesas no 3º Quadrimestre de 2023	
Empenhadas	Liquidadas
19.991.364.118	19.115.851.365
442.703.942	288.260.522
20.434.068.060	19.404.111.887
3.662.363.512	3.405.379.965
16.771.704.548	15.998.731.922
25,60%	24,42%

Total das receitas arrecadadas e das despesas empenhadas no 3º Quadrimestre de 2024

↳ base para a aplicação dos recursos mínimos em ações e serviços de saúde (ASPS).

Percentual de aplicação mínimo em ASPS - LC 141/12	=	despesa empenhada	R\$18.550.376.343	=	receita realizada	R\$76.272.455.308	=24,32%
		-----	-----				

Percentual de aplicação mínimo em ASPS - LC 141/12	=	despesa liquidada	R\$18.030.105.362	=	receita realizada	R\$76.272.455.308	=23,64%
		-----	-----				

Execução Orçamentária por Órgão

Órgão	Inicial	Atualizado (c)	Empenhado (d)	Liquidado (e)	Pago	IEO (d/c)	Congelado
FMS	18.604.903.482	23.460.245.087	22.795.245.062	22.053.271.927	22.006.069.597	97,17%	266.232.321
FMD	20.001.997	284.001.997	281.253.183	225.924.651	200.832.238	99,03%	0
HSPM	471.405.442	562.286.300	534.021.998	499.539.541	498.456.883	94,97%	14.519.878
Total SMS	19.096.310.921	24.306.533.384	23.610.520.242	22.778.736.120	22.705.358.718	97,14%	280.752.199

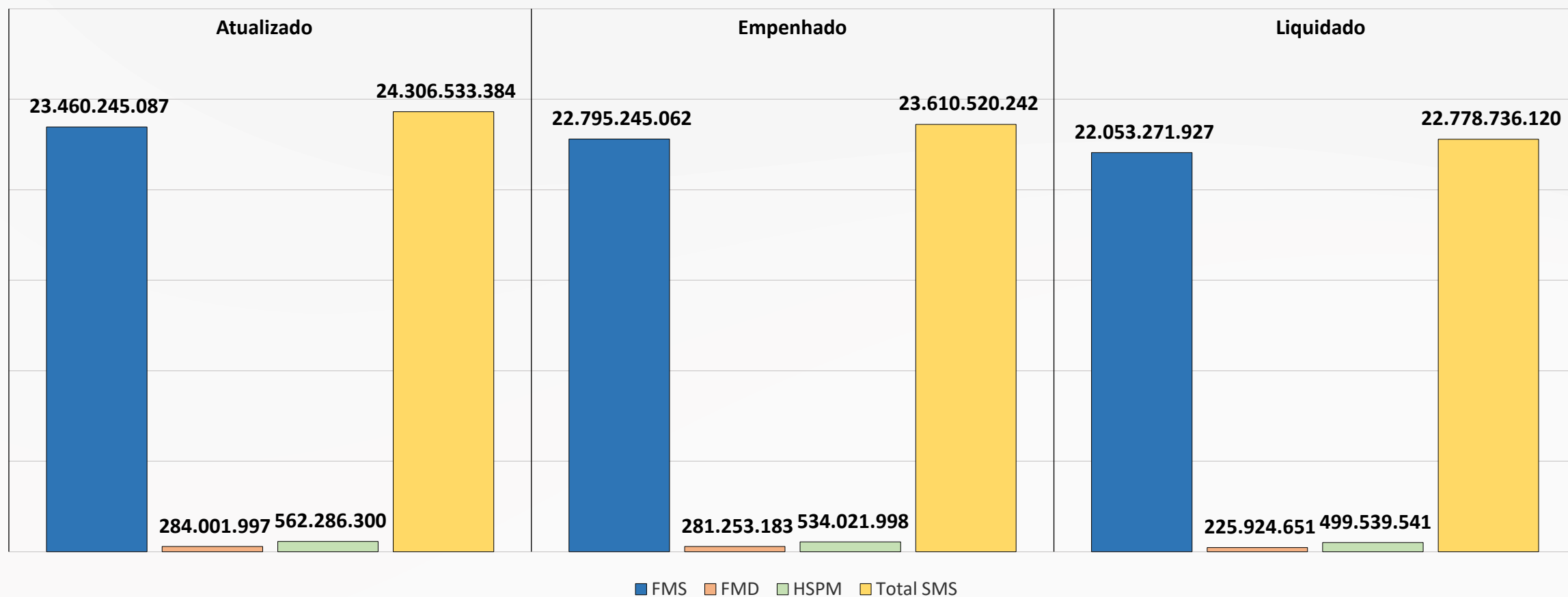



Despesas por Fonte

Fonte	Inicial	Atualizado (c)	Empenhado (d)	Liquidado (e)	Pago (f)	(d) / total (d)	Congelado
Tesouro (00) - Outras			19.113.855.687	18.569.507.878	18.550.313.721	80,95%	211.464.438
Tesouro (00) - Covid			29.481.674	28.024.667	28.024.667	0,12%	
Total Tesouro (00)	16.153.819.155	19.514.001.623	19.143.337.361	18.597.532.545	18.578.338.389	81,08%	211.464.438
Federal (02) - Outras			3.660.606.276	3.500.505.187	3.468.542.098	15,50%	36.297.074
Federal (21) - Covid						0,00%	0
Federal (22) - Covid			0	0	0	0,00%	0
Total Federal (02,21,22)	2.682.165.880	3.851.932.777	3.660.606.276	3.500.505.187	3.468.542.098	15,50%	36.297.074
Estadual (03) - Outras			323.488.552	289.165.093	288.996.926	1,37%	30.683.025
Estadual (03) - Covid						0,00%	0
Total Estadual (03)	99.156.034	432.856.446	323.488.552	289.165.093	288.996.926	1,37%	30.683.025
(01, 05, 06, 08,10) - Outras			483.088.053	391.533.295	369.481.305	2,05%	2.307.662
(01, 05, 06, 08,10) - Covid						0,00%	0
Total (01, 05, 06, 08,10)	161.169.852	507.742.539	483.088.053	391.533.295	369.481.305	2,05%	2.307.662
Total - Outras			23.581.038.569	22.750.711.452		99,88%	280.752.199
Total - Covid			29.481.674	28.024.667	28.024.667	0,12%	0
Total SMS	19.096.310.921	24.306.533.384	23.610.520.242	22.778.736.120	22.705.358.718	100,00%	280.752.199

Despesas por Fonte

Atualizado

Empenhado

Liquidado

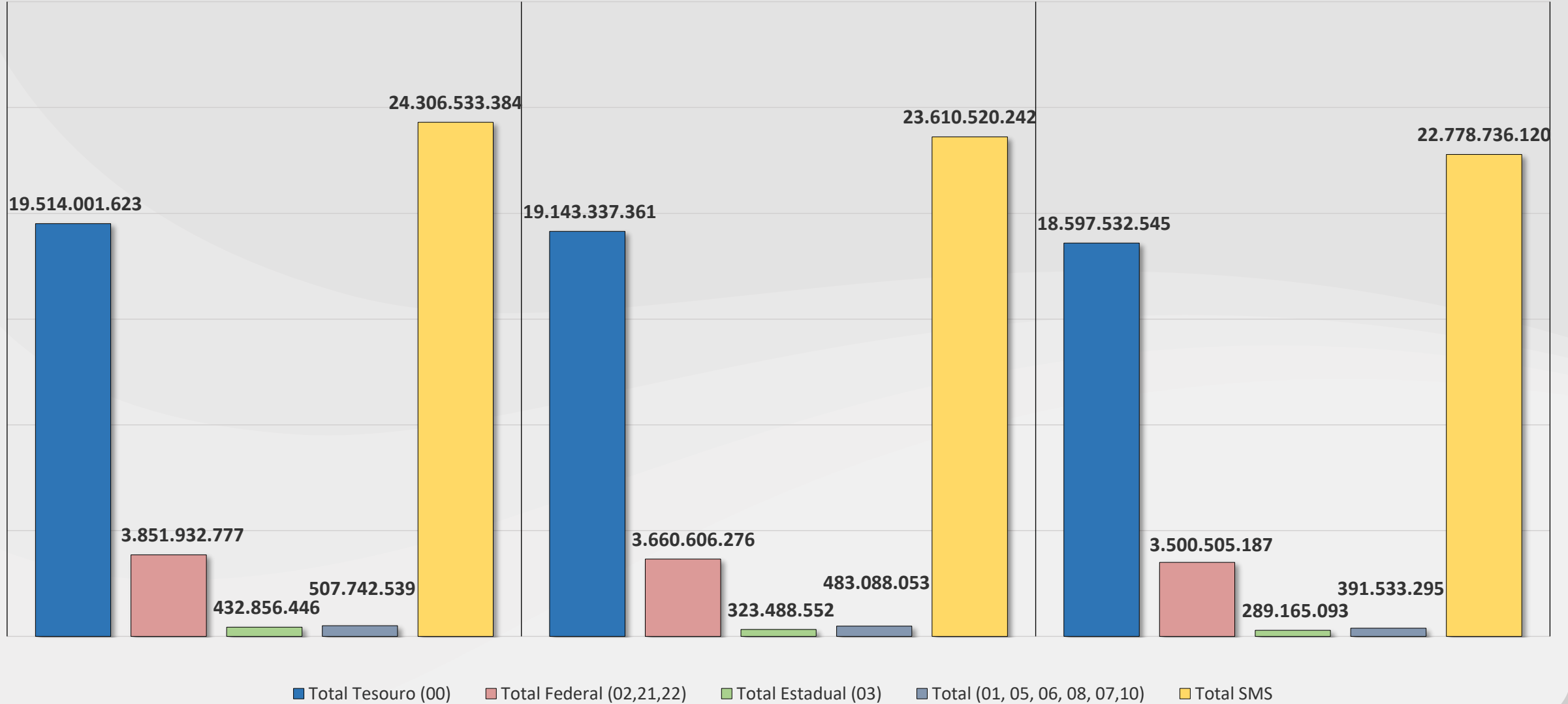

Histórico Percentual das Despesas Empenhadas

Ano	Fonte 00 Tesouro Municipal	Fontes 02, 21, 22, 24 Transferências Federais	Fonte 03 Transferências Estaduais	Fontes 01, 05, 06, 08, 10 (créditos, próprias, alienação)
2010	75,85%	23,55%	0,56%	0,04%
2011	74,58%	25,20%	0,17%	0,05%
2012	75,29%	24,41%	0,22%	0,08%
2013	72,24%	27,13%	0,56%	0,07%
2014	74,32%	24,99%	0,56%	0,13%
2015	75,11%	24,45%	0,32%	0,13%
2016	77,91%	21,84%	0,18%	0,07%
2017	79,36%	20,34%	0,19%	0,11%
2018	79,88%	19,68%	0,13%	0,31%
2019	75,60%	22,70%	0,60%	1,10%
2020	71,70%	23,90%	2,00%	2,40%
2021	76,85%	19,97%	1,62%	1,50%
2022	83,49%	14,80%	0,83%	0,87%
2023	84,73%	13,73%	0,41%	1,13%
2024	81,08%	15,50%	1,37%	2,05%

Execução Orçamentária por Unidade Orçamentária

Cód	Unidade Orçamentária	Inicial	Atualizado (c)	Empenhado (d)	Liquidado	Pago	(d/c)	Congelado
84.10	FMS- Gabinete	17.895.761.532	22.781.993.831	22.184.053.830	21.506.561.079	21.461.995.950	97,38%	212.527.158
07.10	FMD	20.001.997	284.001.997	281.253.183	225.924.651	200.832.238	99,03%	0
84.11	FMS - Gab./BID	100.873.338	77.446.921	66.488.209	66.395.358	66.395.358	85,85%	578.654
84.21	Hospital Cachoeirinha	52.380.542	41.766.292	38.849.659	35.712.734	35.221.317	93,02%	2.444.086
84.22	Coord. de Vigilância em Saúde	88.946.682	111.938.971	95.861.163	80.726.642	80.647.150	85,64%	15.992.540
84.23	Coord. Regional de Saúde Norte	77.046.600	73.244.055	68.589.947	57.460.717	57.300.287	93,65%	4.242.575
84.24	Coord. Regional de Saúde Sul	145.785.798	144.121.133	132.420.149	121.959.460	121.718.207	91,88%	11.289.470
84.25	Coord. Regional de Saúde Sudeste	99.944.758	94.042.102	88.597.912	80.416.190	80.070.264	94,21%	5.219.237
84.26	Coord. Regional de Saúde Leste	82.162.583	76.865.286	68.535.352	58.330.049	57.786.748	89,16%	7.623.535
84.27	Coord. Regional de Saúde Oeste	39.880.490	37.461.474	33.901.761	29.239.907	29.179.808	90,50%	3.002.241
84.28	Coord. Regional de Saúde Centro	22.121.159	21.365.022	17.947.079	16.469.790	15.754.506	84,00%	3.312.824
TOTAL ADMINISTRAÇÃO DIRETA		18.624.905.479	23.744.247.084	23.076.498.245	22.279.196.578	22.206.901.835	97,19%	266.232.321
02.10	Hosp. Servidor Público Municipal	471.405.442	562.286.300	534.021.998	499.539.541	498.456.883	94,97%	14.519.878
TOTAL ADMINISTRAÇÃO INDIRETA		471.405.442	562.286.300	534.021.998	499.539.541	498.456.883	94,97%	14.519.878
TOTAL ORÇAMENTO FUNÇÃO SAÚDE		19.096.310.921	24.306.533.384	23.610.520.242	22.778.736.120	22.705.358.718	97,14%	280.752.199



Execução Orçamentária por Sub Função

Subfunção Saúde (código e descrição)	Inicial	Atualizado (c)	Empenhado (d)	Liquidado (e)	Pago (f)	(d/c)	(d/total d)	Inscritas em Restos a Pagar não Processados	
								(g) = (d) - (e)	(g/total d)
301 Atenção Básica	7.914.669.635	10.796.712.261	10.594.699.420	10.346.537.874	10.321.158.088	98,13%	44,87%	248.161.546	1,05%
302 Assistência Hospitalar e Ambulatorial	6.458.760.609	8.192.071.308	7.965.456.832	7.584.124.459	7.543.179.397	97,23%	33,74%	381.332.373	1,62%
303 Suporte Profilático e Terapêutico	593.462.866	741.225.398	727.635.204	644.536.098	643.022.632	98,17%	3,08%	83.099.106	0,35%
304 Vigilância Sanitária	264.295.322	489.702.623	364.904.083	319.218.625	318.279.267	74,52%	1,55%	45.685.458	0,19%
422 Direitos Individuais Coletivos e Difusos	1.000	1.000	0	0	0	0,00%	0,00%	0	0,00%
122 Administração Geral	2.861.148.127	2.824.286.832	2.728.539.425	2.707.072.501	2.705.336.476	96,61%	11,56%	21.466.924	0,09%
128 Formação de Recursos Humanos	4.446.808	7.126.068	840.788	721.665	717.008	11,80%	0,00%	119.122	0,00%
271 Previdência Básica	764.347.093	770.747.093	770.747.093	765.658.793	765.658.793	100,00%	3,26%	5.008.300	0,02%
131 Comunicação Social	1.204.500	260.463	0	0	0	0,00%	0,00%	0	0,00%
126 Tecnologia da Informação	233.769.761	484.348.889	457.697.399	410.866.104	408.007.056	94,50%	1,94%	46.831.295	0,20%
TOTAL	19.096.135.721	24.306.481.934	23.610.520.242	22.778.736.120	22.705.358.718	97,14%	100,00%	831.784.123	3,52%

Transferências Fundo à Fundo e Voluntárias

BLOCO FEDERAL								
Descrição	Receita Prevista Anual (b)	Participação % (Receita Atualizada)	Jan a Abr/2024	Mai a Ago/2024	Set a Dez/2024	Total (a)	Participação (%)	Percentual (%) (a/b)
Realizada	2.757.353.732	100,00%	1.206.659.311	1.405.557.798	1.406.877.684	4.019.094.793	100,00%	145,8%
Bloco Federal	2.591.366.400	93,98%	1.069.272.831	1.157.843.868	1.128.401.253	3.355.517.952	83,49%	129,5%
Bloco Atenção Básica	792.900.000	28,76%	318.167.042	381.608.085	345.542.623	1.045.317.750	26,01%	131,8%
Bloco Média E Alta Complexidade	1.613.413.200	58,51%	635.203.853	695.232.863	685.680.279	2.016.116.996	50,16%	125,0%
Bloco Vigilância Em Saúde	110.640.000	4,01%	67.799.210	41.355.079	58.293.611	167.447.900	4,17%	151,3%
Bloco Assistência Farmacêutica	72.000.000	2,61%	40.431.676	23.891.445	34.671.503	98.994.624	2,46%	137,5%
Bloco Gestão Sus	-	0,00%	4.924.490	4.490.143	176.553	9.591.185	0,24%	-
Bloco Investimentos	2.413.200	0,09%	2.746.559	11.266.254	4.036.683	18.049.496	0,45%	747,9%
Outros Convênios (União)	-	0,00%	-	-	-	-	0,00%	-

Transferências Fundo à Fundo e Voluntárias

BLOCO ESTADUAL E OUTRAS FONTES								
Descrição	Receita Prevista Anual (b)	Participação % (Receita Atualizada)	Jan a Abr/2024	Mai a Ago/2024	Set a Dez/2024	Total (a)	Participação (%)	Percentual (%)(a/b)
Bloco Estadual	79.122.256	2,87%	93.027.298	150.794.379	136.879.978	380.701.655	9,47%	481,2%
Ações Espec. Saúde (Estado)	79.122.256	2,87%	93.027.298	150.794.379	136.879.978	380.701.655	9,47%	481,2%
Bloco Outras Receitas	85.440.012	3,10%	43.808.113	96.431.120	141.305.079	281.544.311	7,01%	329,5%
Aplicação Financeira (Estado)	3.484.472	0,13%	4.571.149	6.065.094	6.057.234	16.693.477	0,42%	479,1%
Aplicação Financeira (União)	64.886.940	2,35%	28.866.969	28.418.044	27.969.803	85.254.816	2,12%	131,4%
Receitas de Restituição Diversas FMS	6.013.800	0,22%	3.028.385	47.498.285	96.430.653	146.957.324	3,66%	2443,7%
Multas de Vigilância Sanitária	1.934.800	0,07%	744.770	1.485.986	1.023.114	3.253.870	0,08%	168,2%
HSPM (Outras Receitas)	9.120.000	0,33%	6.596.840	12.963.709	9.824.275	29.384.824	0,73%	322,2%
Receitas De Organizações Internacionais E Instituições Privadas	-	-	-	-	-	-	0,00%	-

Detalhamento de Despesas

Grupos de Despesas, Entidades e Prestadores SUS



Execução Orçamentária por Grupo de Despesa

Grupo	Administração Direta	Administração Indireta	Total	% Sobre Total
	SMS	HSPM		
Pessoal, auxílios e encargos	2.972.846.118	321.538.786	3.294.384.904	13,95%
Contrato de Gestão e Convênios	13.392.215.752	-	13.392.215.752	56,72%
Prestadores SUS	1.561.108.401	-	1.561.108.401	6,61%
Materiais Médico-Hospitalares	349.628.788	33.215.131	382.843.919	1,62%
Medicamentos	612.105.288	11.006.050	623.111.338	2,64%
Investimentos	652.984.454	5.591.461	658.575.915	2,79%
Outros	3.535.609.443	162.670.570	3.698.280.013	15,66%
TOTAL SAÚDE	23.076.498.245	534.021.998	23.610.520.243	100,00%
Ações Judiciais (*)	22.145.574	13.283.830	35.429.405	

* As Ações Judiciais compreendem Materiais Médico-Hospitalares, Medicamentos e Outros (dietas e serviços), cujos valores estão incluídos em respectivos itens.



Repasse Financeiros: Entidades e Organizações Sociais

Instituições	Empenhado 3º Quad. 2024		Liquidado 3º Quad. 2024	
	R\$ milhões	% Total	R\$ milhões	% Empenhado
Assoc. Paulista para o Desenvolvimento da Medicina	3.537.856.596,03	26,42%	3.537.740.491,97	100,00%
Assoc. Saúde da Família	1.855.211.795,77	13,85%	1.855.211.795,77	100,00%
Centro de Estudos e Pesquisas Dr. João Amorim	1.649.525.019,84	12,32%	1.647.665.371,31	99,89%
Casa de Saúde Santa Marcelina	1.642.637.667,38	12,27%	1.642.637.667,38	100,00%
Instituto Nacional de Tecnologia e Saúde	857.915.625,36	6,41%	857.915.625,36	100,00%
Sociedade Beneficente Israelita Brasileira Hospital Albert Einstein	836.088.113,89	6,24%	835.762.943,10	99,96%
Serviço Social da Construção Civil do Est. de São Paulo	626.287.548,30	4,68%	626.287.548,30	100,00%
Assoc. Filantrópica Nova Esperança	525.879.092,72	3,93%	525.879.092,72	100,00%
Sociedade Beneficente Caminho de Damasco	361.190.305,63	2,70%	361.190.305,63	100,00%
Fundação do ABC	349.446.373,89	2,61%	349.446.373,89	100,00%
Assoc. Comunitária Monte Azul	258.845.724,33	1,93%	258.845.724,33	100,00%
Instituto de Medicina Estudos e Desenvolvidos - IMED	251.955.113,72	1,88%	251.876.113,72	99,97%
Irmandade da Santa Casa de Misericórdia SP	213.855.140,53	1,60%	213.855.140,53	100,00%
Instituto de Responsabilidade Social Sírio Libanês	94.927.701,29	0,71%	94.927.701,29	100,00%
Instituto Suel Abujamra	79.847.995,55	0,60%	79.808.786,02	99,95%
Centro Social Nossa Senhora do Bom Parto	78.236.187,97	0,58%	78.063.485,04	99,78%



Repasse Financeiros: Entidades e Organizações Sociais

Instituições	Empenhado 3º Quad. 2024		Liquidado 3º Quad. 2024	
	R\$ milhões	% Total	R\$ milhões	% Empenhado
Congregação das Irmãs Hospitaleiras do Sagrado Coração de Jesus	50.380.446,72	0,38%	50.380.446,72	100,00%
Assoc. Comunitária e Beneficente Padre José Augusto M. Moreira	39.074.364,56	0,29%	39.074.364,56	100,00%
Assoc. Nacional de Clínicos Veterinários de Pequenos Animais SP	23.087.306,48	0,17%	23.087.306,48	100,00%
Casa de Isabel Centro de Apoio a Mulher, a Criança e o Adolescente	21.740.809,20	0,16%	21.740.809,20	100,00%
Centro de Apoio a Faculdade de Saúde Pública da Univ. de São Paulo	11.613.832,53	0,09%	11.613.832,53	100,00%
Fundação de Apoio à Universidade de São Paulo	6.775.000,00	0,05%	6.775.000,00	100,00%
Assoc. de Saúde Mental PROSAM	5.424.963,95	0,04%	5.424.963,95	100,00%
Centro de Recuperação e Educação Nutricional	5.320.391,53	0,04%	5.320.391,53	100,00%
Assoc. de Apoio ao Projeto Quixote	4.569.157,35	0,03%	4.569.157,35	100,00%
Coordenação Regional das Obras de Promoção Humana	2.619.274,44	0,02%	2.619.274,44	100,00%
Assoc. Brasileira de Desenvolvimento Social	1.421.905,06	0,01%	1.421.905,06	100,00%
Assoc. da Casa dos Deficientes de Ermelino Matarazzo	482.298,65	0,00%	482.298,65	100,00%
Total	13.392.215.752,67	100,00%	13.389.623.916,83	99,98%



Repasse Financeiros: Prestadores SUS

Instituições	Empenhado 3º Quad. 2024		Liquidado 3º Quad. 2024	
	R\$ milhões	% Total	R\$ milhões	% Empenhado
FUNDACAO OSWALDO RAMOS	164.644.493,48	10,55%	159.808.654,50	97,06%
REAL E BENEMERITA ASSOCIAÇÃO PORTUGUESA DE BENEFICENCIA	151.731.339,82	9,72%	137.327.656,69	90,51%
ASSOCIAÇÃO BENEFICENTE EBENEZER	125.436.158,68	8,04%	124.289.246,20	99,09%
INST. BRAS. DE CONTROLE DO CANCER	111.807.720,24	7,16%	110.738.111,27	99,04%
ASSOCIAÇÃO FUNDO DE INCENTIVO A PESQUISA	109.751.507,23	7,03%	109.751.507,23	100,00%
SANTA CASA DE MISERICORDIA DE SANTO AMARO	78.124.300,13	5,00%	77.705.091,98	99,46%
FUNDACAO ANTONIO PRUDENTE	60.672.500,33	3,89%	60.645.162,25	99,95%
INSTITUTO SUEL ABUJAMRA	56.129.863,42	3,60%	56.090.653,89	99,93%
ASSOCIAÇÃO BENEFICENTE DE ASSISTENCIA SOCIAL NOSSA SENHORA DO PARI	41.488.083,60	2,66%	40.799.438,63	98,34%
INSTITUTO CEMA DE OFTALMOLOGIA E OTORRINOLARINGOLOGIA	41.445.598,79	2,65%	39.318.141,74	94,87%
ASSOCIAÇÃO DE PAIS E AMIGOS DOS EXCEPCIONAIS DE SÃO PAULO INST JO CLEMENTE	33.911.897,52	2,17%	32.392.820,32	95,52%
GRUPO DE APOIO AO ADOLESCENTE E A CRIANÇA COM CANCER GRAACC	33.104.341,65	2,12%	32.555.184,44	98,34%
ASSOCIAÇÃO DE ASSISTÊNCIA A CRIANÇA DEFICIENTE	29.855.812,18	1,91%	26.116.309,12	87,47%
DAVITA BRASIL PENHA LTDA	23.230.636,12	1,49%	23.109.805,33	99,48%



Repasses Financeiros: Prestadores SUS

Instituições	Empenhado 3º Quad. 2024		Liquidado 3º Quad. 2024	
	R\$ milhões	% Total	R\$ milhões	% Empenhado
DAVITA SERVIÇOS DE NEFROLOGIA JARDIM DAS IMBUÍAS LTDA	22.063.252,56	1,41%	21.994.445,13	99,69%
INSTITUTO PAULISTA DE ESTUDOS E PESQUISAS EM OFTALMOLOGIA - IPEPO	20.981.411,28	1,34%	20.864.576,40	99,44%
CLINICA NEFROLOGIA LESTE LTDA	20.963.045,66	1,34%	20.963.045,66	100,00%
CNTT - CLÍNICA DE NEFROLOGIA E TRANSPLANTE RENAL DO TATUAPÉ DIAVERUM	20.930.340,28	1,34%	20.930.340,28	100,00%
ENESP EQUIPE NEFROLOGICA DE SAO PAULO LTDA	19.478.413,63	1,25%	19.462.022,39	99,92%
ASSOCIACAO CRUZ VERDE	19.262.029,05	1,23%	18.684.224,14	97,00%
NEFROLAPA - CLIN. MÉDICA E NEFROL. DA LAPA LTDA - EPP	19.082.552,70	1,22%	19.056.880,26	99,87%
CENTRO DE ESTUDO DO HOSPITAL MONUMENTO	18.031.218,63	1,16%	17.284.138,82	95,86%
SOCIEDADE BRASILEIRA E JAPONESA DE BENEFICENCIA SANTA CRUZ	16.891.731,11	1,08%	15.675.871,95	92,80%
RENALCARE SERVIÇOS MEDICOS LTDA	16.673.729,90	1,07%	16.673.729,90	100,00%
DAVITA BRASIL JOÃO DIAS LTDA	16.224.601,82	1,04%	15.854.152,41	97,72%
CLINICA NEFROLOGICA SANTA CATARINA LTDA - ME	15.647.503,96	1,00%	15.626.721,45	99,87%
SENEP - SERVIÇO DE NEFROLOGIA DE SÃO PAULO LTDA	15.453.710,14	0,99%	15.430.034,24	99,85%
CLINICA NEFROLOGICA SÃO MIGUEL LTDA	14.758.382,91	0,95%	14.743.022,83	99,90%



Repasse Financeiros: Prestadores SUS

Instituições	Empenhado 3º Quad. 2024		Liquidado 3º Quad. 2024	
	R\$ milhões	% Total	R\$ milhões	% Empenhado
HOSPITAL LEFORTE LIBERDADE S.A	14.608.662,70	0,94%	14.542.934,95	99,55%
CLINICA NEFROLOGICA DO ITAIM PAULISTA LTDA	14.461.934,30	0,93%	14.187.116,08	98,10%
DAVITA ARICANDUVA LTDA	12.865.361,01	0,82%	12.752.245,47	99,12%
ASSOCIAÇÃO HOSPITALAR SAÚDE DOS OLHOS	12.766.563,63	0,82%	12.765.990,91	100,00%
EL DIAGNÓSTICO JABAQUARA LTDA	12.358.071,65	0,79%	12.358.071,65	100,00%
NEPHRO GROUP	12.221.671,74	0,78%	12.171.808,75	99,59%
DAVITA unidade VILA OLIMPIA	11.517.214,67	0,74%	11.100.891,01	96,39%
DAVITA BRASIL PERDIZES LTDA	11.439.976,84	0,73%	11.385.201,53	99,52%
CENTRO OFTALM.PAULISTA CLÍN. E CIR. OCULAR LTDA	11.237.875,47	0,72%	11.016.282,62	98,03%
NEFROCOR E URO SERVIÇOS MEDICOS LTDA	11.150.668,96	0,71%	11.150.668,96	100,00%
NEFROCLÍNICA IPIRANGA LTDA	11.061.230,94	0,71%	11.061.230,94	100,00%
BAXTER RCS Ltda.	10.028.018,92	0,64%	9.826.472,06	97,99%
EL DIAGNÓSTICO LTDA	9.181.620,89	0,59%	9.181.620,89	100,00%
UNTR. - UNIDADE DE NEFROLOGIA, DIALISE E TRANSPLANTE RENAL LTDA	8.315.295,90	0,53%	8.315.295,90	100,00%



Repasse Financeiros: Prestadores SUS

Instituições	Empenhado 3º Quad. 2024		Liquidado 3º Quad. 2024	
	R\$ milhões	% Total	R\$ milhões	% Empenhado
CLÍNICA DE DIAGNÓST. DR. LUIZ SCOPPETTA	7.298.784,41	0,47%	7.298.784,41	100,00%
SUA IMAGEM Diagnósticos Médicos Ltda	7.165.785,69	0,46%	7.165.785,69	100,00%
DAVITA SANTANA LTDA	6.786.116,17	0,43%	6.635.380,55	97,78%
RENALCLASS CLINICA DE NEFROLOGIA LTDA	6.392.629,29	0,41%	6.364.292,87	99,56%
CASA DA CRIANÇA BETINHO LAR ESPIRITA PARA EXCEPCIONAIS	6.099.516,72	0,39%	6.099.516,72	100,00%
FUNDACAO SAO PAULO	5.677.127,50	0,36%	5.677.127,50	100,00%
NEPHRON ASSISTENCIA NEFROLOGICA LTDA	5.598.780,11	0,36%	5.574.428,03	99,57%
SOCIEDADE BENEFICENTE ISRAELITA BRAS HOSPITAL ALBERT EINSTEIN	5.405.675,58	0,35%	5.080.504,79	93,98%
DAVITA LAPA LTDA	5.067.571,63	0,32%	4.958.740,57	97,85%
CENTRO DE NEFROLOGIA E DIALISE FRESENIUS MEDICAL CARE MORUMBI	4.034.588,18	0,26%	4.002.118,16	99,20%
AURI MEDICINA DIAGNÓSTICA LTDA	3.153.889,24	0,20%	2.973.750,34	94,29%
RADIOCLÍNICA SANTA CRUZ	2.713.497,09	0,17%	2.713.497,09	100,00%
DIMEDI - Instituto de Medicina Digital Ltda	2.479.327,83	0,16%	2.479.327,83	100,00%
CETENE - CENTRO DE TERAPIA NEFROLOGICA LTDA	2.394.791,46	0,15%	2.380.589,73	99,41%



Repasse Financeiros: Prestadores SUS

Instituições	Empenhado 3º Quad. 2024		Liquidado 3º Quad. 2024	
	R\$ milhões	% Total	R\$ milhões	% Empenhado
ASSOCIAÇÃO BENEFICIENTE SIRIA HOSPITAL DO CORAÇÃO	2.103.438,50	0,13%	1.769.463,84	84,12%
SERVIÇO SOCIAL DA CONSTRUÇÃO CIVIL DO ESTADO DE SP - SECONCI - SP	1.932.386,94	0,12%	1.932.386,94	100,00%
Instituto RUBEN BERTA	1.411.930,87	0,09%	1.302.235,81	92,23%
CLINICA ZDI DIAGNÓSTICOS POR IMAGEM LTDA	1.254.501,10	0,08%	1.225.918,30	97,72%
VITALCOR Clínica Cardiológica Ltda	1.013.231,23	0,06%	1.013.231,23	100,00%
FUNDAÇÃO INSTITUTO de pesquisa e estudo de Diagnóstico por Imagem FIDI	950.428,12	0,06%	914.171,71	96,19%
HOSPITAL ALEMÃO OSWALDO CRUZ	519.639,41	0,03%	519.639,41	100,00%
NIPO - Benef. Bras. de São Paulo	362.443,71	0,02%	362.443,71	100,00%
ASSOCIAÇÃO BRASILEIRA DE ASSISTENCIA E DESENVOLVIMENTO SOCIAL - ABADS	180.061,90	0,01%	180.061,90	100,00%
ASSOC C S ORDEM M DE MALTA DE S PE BRASIL MERIDIONAL	98.660,41	0,01%	95.511,59	96,81%
Centro de Apoio a criança com anomalia urológica CACAU	22.524,07	0,00%	22.378,87	99,36%
ISMD INSTITUTO SUPERIOR DE MEDICINA LTDA	730,00	0,00%	730,00	100,00%
Total	1.561.108.401,60	100,00%	1.524.448.838,76	97,65%

SECRETARIA EXECUTIVA DE REGULAÇÃO, MONITORAMENTO, AVALIAÇÃO E PARCERIAS

Ações e Serviços Públicos em Saúde (ASPS)

Estabelecimentos e Produção de saúde

Estabelecimentos de Saúde

Nº de Estabelecimentos/Serviços próprios da SMS no Município de São Paulo, Dezembro de 2024*

Estabelecimentos/Serviços	Total	Estabelecimentos/Serviços	Total
UBS	418	Saúde Bucal	40
UBS/AMA	61	Reabilitação	34
AMA 12h	6	Serviço de Atenção Domiciliar	51
Atenção Especializada Ambulatorial (Hospital Dia / Amb. Espec / AMA E.)	52	Unidade de Referência a Saúde do Idoso	13
Atenção em Urgência / Emergência (PSM / PA / UPA / AMA 24h)	54	Práticas Integrativas e Complementares de Saúde	6
Hospital Municipal**	26	Unidade de Apoio, Diagnose e Terapia	6
Saúde Mental (CAPS / CECCO / UAA / UAI)	218	Vigilância em Saúde	39
IST / AIDS	28	Outros Estabelecimentos Especializados (Casa de Parto / Casa SER / CCI / CR da Dor)	9
Total de Estabelecimentos/Serviços			

Histórico de Consultas Médicas: 2016 a 2024

Gestão SMS	2018	2019	2020	2021	2022	2023	2024
Consulta Médica em Atenção Básica	14.533.410	15.094.345	11.826.507	14.512.209	16.859.681	17.591.373	17.455.466
Consulta Médica em Atenção Básica (exceto urgência)	9.358.146	9.825.242	7.868.185	9.629.495	11.413.830	11.906.914	11.562.318
Consulta Médica de Urgência na Atenção Básica	5.175.264	5.269.103	3.958.322	4.882.714	5.445.851	5.684.459	5.893.148
Consulta Médica em Atenção Especializada	4.632.521	4.402.631	2.741.805	3.801.195	4.244.745	4.499.450	4.381.781
Consulta Médica de Urgência/Emergência	7.168.023	7.731.164	5.029.444	5.536.185	6.846.868	7.451.365	8.112.484
Total	26.333.954	27.228.140	19.597.756	23.849.589	27.951.294	29.542.188	29.949.731

SECRETARIA EXECUTIVA DE ATENÇÃO BÁSICA, ESPECIALIDADES E VIGILÂNCIA EM SAÚDE



SUS

Sistema
Único
de Saúde



**CIDADE DE
SÃO PAULO**
SAÚDE

Coordenadoria de Atenção Básica



SUS

Sistema
Único
de Saúde



**CIDADE DE
SÃO PAULO**
SAÚDE



“AÇÕES DE ATENÇÃO À SAÚDE DA PESSOA EM SITUAÇÃO DE RUA”
Código 802029116

AMPLIAÇÃO DE 8 eCR

853.997 atendimentos
médico/equipe multiprofissional

Procedimento Municipal
(identificação do atendimento da pessoa em situação de rua na AB)



Atenção
Integral
na AB

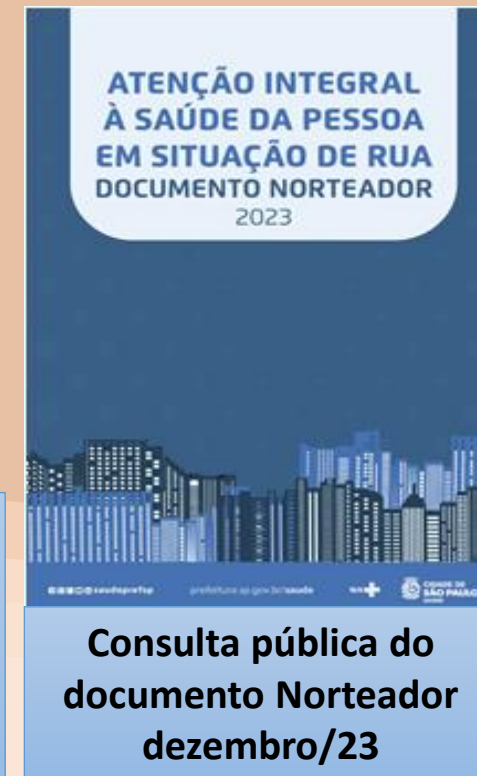

Consulta pública do documento Norteador dezembro/23

- Cadastro e consultas médicas/multiprofissional de pessoas em situação de rua;
- Acompanhamento das gestantes, crianças, adultos e idosos em situação de rua;
- Busca ativa de Sintomático Respiratório; tratamento da Tuberculose;
- Teste rápido de Sífilis, HIV e Hepatites;
- Ações de promoção e prevenção em Saúde Bucal e distribuição de kit de higiene oral;
- Tratamentos clínico restauradores em saúde bucal e prótese dentária;
- Acompanhamento em saúde mental;
- Entre outros.

- Instituído a Operação Altas temperaturas
- Montagem de 10 tendas quando temperatura maior ou com sensação térmica de 32º
 - Distribuição de água, chá gelado e frutas
 - Atendimento de emergência e ambulância no local

Atendimentos Operação Baixas Temperaturas - OBT

Elaboração do relatório

Qt de atendimento: **44.308**

Qt de atendimentos hipotermia: **1**

*(Dados de atendimentos 01 de set a 31 de dez/2024 equipes saúde Tendas)

Atendimentos Operação Altas Temperaturas - OBT

Elaboração do relatório

Qt de atendimento: **2.605**

Qt de atendimentos hipotermia: **11**

*(Dados de atendimentos 01 de set a 31 de dez/2024 equipes saúde Tendas)

Fonte: Produção das UBS/ Consultório na Rua e Redenção na Rua.
Janeiro a dezembro/2023 – SMS/SP.

Referência de Mama	Consultas	Mamografias	Biópsia
AME Sta Cecília	281	0	29
H. Dia São Mateus	878	2.146	93
H. Dia São Miguel	382	2.416	446
H. Dia Brasilândia/F.O.	589	0	6
H. Dia Butantã	16	0	47
H.M. Sorocabana	355	0	28
H.Dia Flávio Giannotti	895	2.743	47
H. Dia Penha	1187	2.065	217
H.Dia Vila Prudente	277	0	156
H. Dia Campo Limpo	744	0	110
H. M. Capela do Socorro	522	0	41
H. Dia Cidade Ademar	500	2.276	38
H. Dia Santo Amaro	880	2.670	828
Total	7.506	14.316	2.068

PREVENÇÃO DO CÂNCER GINECOLÓGICO PRODUÇÃO GESTÃO MUNICIPAL 2024	
MAMOGRAFIA GESTÃO SMS SET/DEZ 24	CITOLOGIA ONCÓTICA (PAPANICOLAOU) SET/DEZ 24
114.689	205.259

Fonte: SIA/SUS/MS

MATERNO INFANTIL	
CONSULTAS PRÉ NATAL SET/DEZ 24	CONSULTAS PUERPÉRIO SET/DEZ 24
122.610	4.402

Fonte: SIA/SUS/MS

PLANEJAMENTO REPRODUTIVO		
DIU EM HOSPITAIS Fonte: SIH-SUS/SPSP SET/DEZ 24	DIU AMBULATORIAL (Inserção e retirada) Fonte: SIS-SUS/MS SET/DEZ 24	IMPLANTE SUBDÉRMICO + DIU de Levonorgestrel Fonte: SMS-SIGA SET/DEZ 24
1.627	3.291	6.974



Assistência Laboratorial

Assistência Laboratorial	setembro	outubro	novembro	dezembro	Fonte
Número de exames processos pelos laboratórios municipais	451.987	487.633	426.559	445.630	Matrix
Número de pacientes atendidos pelos laboratórios municipais	169.699	160.456	145.936	133.640	Matrix
Número de hemogramas - dengue processados pelos lab. municipais e contratados	1.007	701	448	351	Matrix/AFIP e CientificaLab
Número de TRA Influenza distribuídos para rede	38.875	47.575	40.900	34.175	Extranet
Número de TRA Covid distribuídos para rede	121.175	86.975	35.800	1.775	Extranet

Laboratório	Exames realizados	Números de pacientes atendidos
Sudeste	512.564	193.968
Lapa	379.908	107.874
Nossa Senhora do Ó	348.518	98.279
Santo Amaro	136.336	74.978
São Miguel	434.483	134.632
TOTAL	1.811.809	609.731
Fonte: Matrix		

QUANTITATIVOS HEMOGRAMAS-DENGUE SETEMBRO-DEZEMBRO/2024	
LABORATÓRIOS	Exames realizados
Sudeste	519*
Lapa	39*
Nossa Senhora do Ó	30*
Santo Amaro	58*
São Miguel	69*
Contratados	2.311**
TOTAL	3.026
Fonte:*Matrix; **Sistema próprio da contratada	

Unidades Inauguradas (6)

CRS	IMPLANTADA	NOVA INSTALAÇÃO
SUL	UBS Parque Santo Antonio II UBS Reimberg UBS Jardim São Bernardo	
OESTE	UBS Caju	
Leste	UBS Parque das Flores	UBS Jardim da Conquista II
TOTAL	5	1

Reformas Finalizadas e Andamento

CRS	FINALIZADAS	ANDAMENTO
NORTE	2	29
SUL	7	14
LESTE	8	32
OESTE	3	18
SUDESTE	1	28
CENTRO	1	3
TOTAL	22	124

UBS REIMBERG (IMPLANTAÇÃO)



**UBS PARQUE SANTO ANTÔNIO
II (IMPLANTAÇÃO)**



**UBS JARDIM SÃO BERNARDO -
(IMPLANTAÇÃO)**



UBS PARQUE DAS FLORES - (IMPLANTAÇÃO)



UBS JARDIM DA CONQUISTA II - (NOVAS INSTALAÇÕES)



UBS CAJU - (IMPLANTAÇÃO)



CRS-Norte – Reformas

ESTABELECIMENTO	SITUAÇÃO
UBS RECANTO DOS HUMILDES	ANDAMENTO
UBS/UPA PARQUE ANHANGUERA/JARDIM ROSINHA	ANDAMENTO
UBS JARDI FONTALIS	ANDAMENTO
UBS JARDIM BRASÍLIA	ANDAMENTO
PAULISTÃO DA SAÚDE NORTE	ANDAMENTO
UBS VILA DIONISIA I	EXECUÇÃO CONCLUÍDA
UBS FATIMA DE JESUS VIANA ROSA	ANDAMENTO
UBS AUGUSTO LEOPOLDO AYROSA GALVÃO	ANDAMENTO
AMA/UBS JARDIM LADEIRA ROSA	ANDAMENTO
UBS SEM TERRA	EXECUÇÃO CONCLUÍDA
UBS DR WALTER ELIAS	ANDAMENTO
AMA/UBS VILA BARBOSA	ANDAMENTO
UBS CASA VERDE ALTA	ANDAMENTO
UBS VILA ALBERTINA DR OSVALDO MARCAL	ANDAMENTO
UBS JARDIM JAPÃO	ANDAMENTO
LAB MUN DE SAÚDE PÚBLICA NOSSA SENHORA DO Ó	ANDAMENTO
AMA/UBS ELISIO TEIXEIRA LEITE	ANDAMENTO
UBS JARDIM CIDADE PIRITUBA	ANDAMENTO
AMA/UBS JARDIM PAULISTANO	ANDAMENTO
UBS MARIA CECÍLIA FERRO DONNANGELO	ANDAMENTO
UBS PARQUE PERUCHE	ANDAMENTO
UBS JARDI PERI	ANDAMENTO
AMA/UBS WAMBERTO DIAS DA COSTA	ANDAMENTO
UBS PARQUE EDU CHAVES	ANDAMENTO
UBS DRA. ILZA WELTMAN HUTZLER	ANDAMENTO
UBS VILA SANTA MARIA	ANDAMENTO
UBS IPESP	ANDAMENTO
UBS VILA PROGRESSO - JARDIM MONTE ALEGRE	ANDAMENTO
CER II PERUS	ANDAMENTO
AMA/UBS JARDIM BRASIL	ANDAMENTO
UBS CHORA MENINO	ANDAMENTO

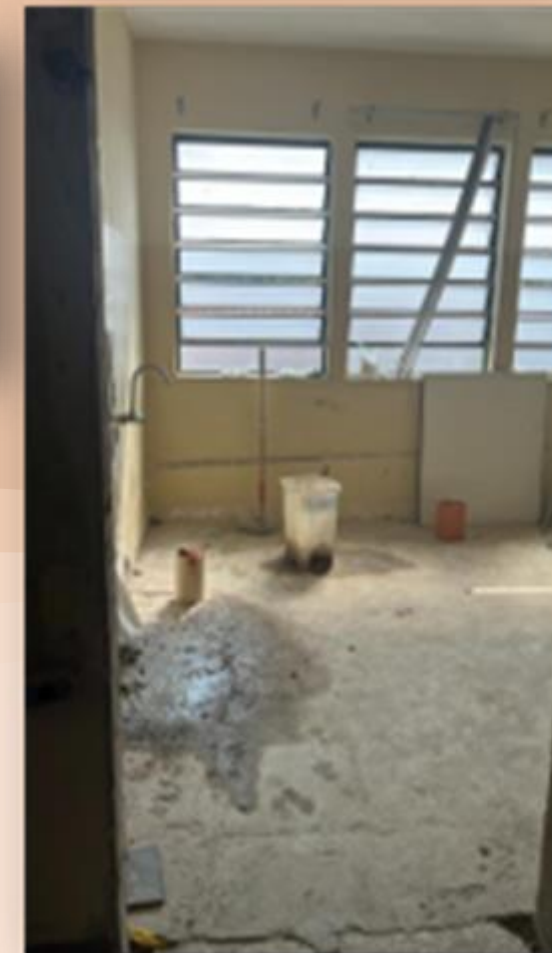

SITUAÇÃO	QUANTIDADE
ANDAMENTO	29
CONCLUÍDA	2
TOTAL	31

ESTABELECIMENTO	SITUAÇÃO
UBS JARDIM PROGRESSO	ANDAMENTO
UBS JARDI M KIOTO	ANDAMENTO
UBS CANTINHO DO CÉU	ANDAMENTO
UBS VILA RUBI	ANDAMENTO
UBS ALTO DO UMUARAMA	ANDAMENTO
UBS CIDADE DUTRA	ANDAMENTO
UBS BORORÉ	ANDAMENTO
UBS JARDIM PARANAPANEMA	EXECUÇÃO CONCLUÍDA
UBS JARDIM COMERCIAL	EXECUÇÃO CONCLUÍDA
UBS JARDIM CLIPER	ANDAMENTO
UBS CHÁCARA SANTO ANTONIO	ANDAMENTO
UBS JARDIM AEROPORTO	ANDAMENTO
UBS JARDIM NITEROI	EXECUÇÃO CONCLUÍDA
UBS VILA CONSTÂNCIA	ANDAMENTO
UBS CAMPO LIMPO	EXECUÇÃO CONCLUÍDA
AMA/UBS VILA PREL	EXECUÇÃO CONCLUÍDA
AMA/UBS VILA IMPÉRIO I	EXECUÇÃO CONCLUÍDA
UBS VILA GUACURI	EXECUÇÃO CONCLUÍDA
LABORATÓRIO SANTO AMARO	ANDAMENTO
UBS PARQUE ARARIBÁ	ANDAMENTO
UBS JARDIM UMUARAMA	ANDAMENTO



SITUAÇÃO	QUANTIDADE
ANDAMENTO	14
CONCLUÍDA	7
TOTAL	21



CRS-Leste – Reformas

ESTABELECIMENTO	SITUAÇÃO
UBS ATUALPA	VIGÊNCIA CONCLUÍDA
UBS JARDIM LAPENNA	ANDAMENTO
UBS JARDIM HELENA	ANDAMENTO
UBS JARDIM POPULAR	ANDAMENTO
UBS NOVA CONQUISTA	ANDAMENTO
UBS JARDIM ROBRU	ANDAMENTO
UBS ITAQUERA	ANDAMENTO
UBS ITAIM PAULISTA JULIO DE GOUVEIA	EXECUÇÃO CONCLUÍDA
UBS JARDIM ROMANO VILA ITAIM	ANDAMENTO
UBS PARQUE SANTA RITA	ANDAMENTO
UBS PREFEITO PRESTES MAIA	ANDAMENTO
UBS PROFETA JEREMIAS	ANDAMENTO
UBS JARDIM MAIA	ANDAMENTO
UBS CIDADE KEMEL	ANDAMENTO
UBS ENCOSTA DO NORTE	ANDAMENTO
UBS DOM ANGELICO	ANDAMENTO
UBS UNIÃO DE VILA NOVA	ANDAMENTO
UBS VILA NOVA CURUÇÁ	ANDAMENTO
UBS JARDIM SÃO CARLOS	ANDAMENTO
UBS PONTE RASA	ANDAMENTO
UBS BURGO PAULISTA	ANDAMENTO
UBS FERROVIÁRIOS	ANDAMENTO
UBS CARLOS GENTILE DE MELO	ANDAMENTO
UBS CIDADE TIRADENTES	ANDAMENTO
UBS INÁCIO MONTEIRO	ANDAMENTO
AMA/UBS FAZENDA DO CARMO	ANDAMENTO
UBS DOM JOÃO NERY	ANDAMENTO
UBS - CER II JARDIM CAMARGO NOVO	ANDAMENTO

ESTABELECIMENTO	SITUAÇÃO
UBS JOSÉ BONIFÁCIO III	ANDAMENTO
UBS SANTO ESTEVÃO	EXECUÇÃO CONCLUÍDA
CEO II GUAIANASES JD. SÃO CARLOS	EXECUÇÃO CONCLUÍDA
AMA/UBS JARDIM CONQUISTA III	ANDAMENTO
CER III GUAIANASES	ANDAMENTO
UBS RIO CLARO	EXECUÇÃO CONCLUÍDA
CEO II CIDADE TIRADENTES	EXECUÇÃO CONCLUÍDA
AMA/UBS JARDIM TRÊS MARIAS	EXECUÇÃO CONCLUÍDA
UBS JARDIM AURORA	ANDAMENTO
UBS PREFEITO CELSO AUGUSTO DANIEL	ANDAMENTO
CER II CIDADE TIRADENTES	ANDAMENTO
UBS VILA SANTANA	EXECUÇÃO CONCLUÍDA



SITUAÇÃO	QUANTIDADE
ANDAMENTO	32
CONCLUÍDA	8
TOTAL	40



CRS-Oeste – Reformas

ESTABELECIMENTO	SITUAÇÃO
AMA/UBS SÃO JORGE	VIGÊNCIA CONCLUÍDA
UBS JARDIM D'ABRIL	VIGÊNCIA CONCLUÍDA
UBS VILA DALVA	VIGÊNCIA CONCLUÍDA
UBS IPOJUCA	ANDAMENTO
UBS REAL PARQUE II	ANDAMENTO
CEO LAPA	ANDAMENTO
UBS BUTANTÃ	ANDAMENTO
COMPLEXO PERI PERI	ANDAMENTO
UBS RAPOSO TAVARES	ANDAMENTO
UBS DR. JOSÉ DE BARROS MAGALDI	ANDAMENTO
AMA/UBS PAULO VI	ANDAMENTO
AMA/UBS VILA SÔNIA	ANDAMENTO
UBS VILA JARAGUA	ANDAMENTO
AMA/UBS VILA PIAUÍ	ANDAMENTO
UBS CAXINGUI NANSI ABRANTES	ANDAMENTO
UBS DR.MANOEL JOAQUIM PÊRA	ANDAMENTO
UBS JARDIM JAQUELINE	ANDAMENTO
UBS JOSÉ MARCÍLIO MALTA CARDOSO	ANDAMENTO
UBS JARDIM COLOMBO	ANDAMENTO
UBS PARQUE DA LAPA	ANDAMENTO
UBS JARDIM BOA VISTA	ANDAMENTO



SITUAÇÃO	QUANTIDADE
ANDAMENTO	18
CONCLUÍDA	3
TOTAL	21

CRS-Sudeste – Reformas



ESTABELECIMENTO	SITUAÇÃO
UBS ENGENHEIRO TRINDADE	ANDAMENTO
UBS PRIMAVERA COLORADO	ANDAMENTO
CAPS ADULTO/INFANTO-JUVENIL e CEO IJ e CECCO HELIÓPOLIS	ANDAMENTO
AMA/UBS VILA ANTONIETA	ANDAMENTO
UBS VILA PRUDENTE (1º ETAPA)	ANDAMENTO
UBS VILA OLÍMPIA - MAX PERLMAN	ANDAMENTO
UBS JARDIM SÃO FRANCISCO I	ANDAMENTO
UBS VILA BERTIOGA DOMINGOS DELASCIO	ANDAMENTO
UBS PADRE JOSÉ DE ANCHIETA	ANDAMENTO
UBS VILA ESPERANÇA - DR. EMÍLIO SANTIAGO DE OLIVEIRA	ANDAMENTO
UBS CIDADE PATRIARCA DR. HERMENEGILDO MORBIN JUNIOR	ANDAMENTO
AMA/UBS VILA GRANADA DR. ALFREDO FERREIRA PAULINO FILHO	ANDAMENTO
AMA/UBS PADRE MANOEL DA NÓBREGA	ANDAMENTO
AMA/UBS CHÁCARA CRUZEIRO DO SUL - ZELIA L. M. DORO	ANDAMENTO
UBS MOOCA I	ANDAMENTO
AMA/UBS CANGAÍBA DR. CARLOS GENTILE DE MELLO	ANDAMENTO
UBS JARDIM SÃO NICOLAU	ANDAMENTO
UBS HELIÓPOLIS	ANDAMENTO
UBS SANTA CATARINA	ANDAMENTO
UBS JARDIM SECKLER	ANDAMENTO
AMA/UBS DR. GERALDO DA SILVA FERREIRA	ANDAMENTO
UBS NEUSA ROSÁLIA	ANDAMENTO
AMA/UBS INTEGRADA - PARQUE BRISTOL	ANDAMENTO
CAPS ADULTO ÁGUA FUNDA III	ANDAMENTO
CAPS ADULTO II VILA PRUDENTE	ANDAMENTO
UBS JARDIM DOS EUCALIPTOS	ANDAMENTO
UBS ALMIRANTE DELAMARE	ANDAMENTO
UBS FAZENDA DA JUTA I	ANDAMENTO
CEO III VISCONDE DE ITAUNA	CONCLUÍDO

SITUAÇÃO	QUANTIDADE
ANDAMENTO	28
CONCLUÍDA	1
TOTAL	29

CRS-Centro – Reformas

ESTABELECIMENTO	SITUAÇÃO
SAD/UBS SANTA CECÍLIA	VIGENCIA CONCLUÍDA
SAD/UBS CAMBUCI	ANDAMENTO
UBS SÉ	ANDAMENTO
UBS HUMAÍTA	ANDAMENTO



SITUAÇÃO	QUANTIDADE
ANDAMENTO	3
CONCLUÍDA	1
TOTAL	4

Coordenadoria de Vigilância em Saúde



SUS

Sistema
Único
de Saúde



**CIDADE DE
SÃO PAULO**
SAÚDE

Nomeação de Servidores para o Sistema de Vigilância

• Conforme publicação no Diário Oficial da Cidade de São Paulo de 25/02/2022, a SMS obteve autorização para nomeação de 703 novos servidores, exclusivamente para o Sistema Municipal de Vigilância em Saúde, das categorias profissionais abaixo descritas:

- ❑ 96 Analistas de Saúde – Médico (ANSM MÉDICOS)
- ❑ 248 Analistas de Saúde – Enfermagem (ANS ENFERMAGEM)
- ❑ 90 Analistas de Saúde – Farmacêutico (ANS FARMÁCIA)
- ❑ 40 Analistas de Saúde – Nutrição (ANS NUTRIÇÃO)
- ❑ 30 Analistas de Assistência e Desenvolvimento Social – Serviço Social (AADS SERVIÇO SOCIAL)
- ❑ 199 Assistentes Administrativos de Gestão (AAG - anteriormente designados Assistentes de Gestão em Políticas Públicas - AGPP)

Cargos	CENTRO	LESTE	OESTE	NORTE	SUL	SUDESTE	COVISA	TOTAL
ANS - Médico	7	1	3	4	6	5	9	35
ANS - Enfermagem	24	34	23	59	43	41	23	247
ANS - Farmácia	11	9	9	15	14	18	13	89
AADS - Serviço Social	4	4	2	9	8	3	-	30
ANS - Nutrição	3	4	5	9	10	7	2	40
AAG	15	32	21	40	35	29	267	199
Total	64	84	63	136	116	103	72	640

640 nomeações realizadas até o momento. As nomeações de servidores serão continuadas.



Comitê Gestor de Crise das Altas Temperaturas

Criado em caráter temporário, o Comitê Gestor de Crise das Altas Temperaturas no Município de São Paulo tem como objetivo mitigar os danos que as altas temperaturas podem causar à saúde pública e ao bem-estar da população.

O gerenciamento do Comitê Gestor de Crise das Altas Temperaturas no Município de São Paulo ficou sob a responsabilidade **Secretaria Municipal da Saúde.**



- **DISTRIBUIÇÃO DE SORO**

Entrega de 100mil flaconetes de soro fisiológico 0,9% hidratação das narinas nas Instituições de Longa Permanência (ILPI) e Centros de Atendimento ao Idoso (CAIs).



- **FLYER SOBRE LAVAGEM NASAL**

Criação e distribuição dos flyers com orientações sobre como realizar lavagem nasal de forma correta.

CUIDADOS COM A SAÚDE

LAVAGEM NASAL

ALTAS TEMPERATURAS E BAIXA UMIDADE DO AR

A lavagem nasal com soro fisiológico 0,9% é um procedimento simples e seguro e pode ser feita de diferentes formas com uso de conta gotas, seringas, flaconetes, jatos nasais contínuos e dispositivos para lavagem em alto volume. A técnica é recomendada para limpar o nariz e aliviar a congestão nasal, sendo indicada também em dias de tempo seco, diminuindo o muco nasal e umidificando a narina.

- Remove muco, poeira, bactérias e vírus.
- Alivia a congestão nasal, melhora a respiração.
- Melhora a secura e irritação.
- Melhora sintomas de sinusite e da rinite.
- Reduzir a inflamação das narinas.

COMO FAZER A LAVAGEM NASAL DE FORMA SEGURA?

- 1 Lavar as mãos antes e depois do procedimento
- 2 Utilizar soro fisiológico 0,9% flaconete 10 ml
- 3 Aplicar **melo frasco (5ml)** em cada narina da seguinte forma:
 - Com o corpo **inclinado para frente** sobre uma pia, coloque a ponta do flaconete de soro fisiológico na entrada da narina;
 - Pressione o flaconete para o soro entrar na narina;
 - Respire pela boca enquanto isso;
 - Repita o procedimento na outra narina.

Para mais informações acesse o **qrcode** ou ligue 156.

Operação Altas Temperaturas

- **TENDAS PET**
- Desde setembro de 2023, unidades móveis (vans) com equipes de agentes de endemias da Secretaria Municipal da Saúde (SMS) atenderam à população em situação de rua e seus animais de estimação, em locais próximos às tendas montadas pela prefeitura na Operação Altas Temperaturas.
- Os profissionais orientam esse público sobre medidas que preservem a saúde animal frente as altas temperaturas, além de oferecerem insumos, como potes de água e petiscos.



Balço de atividades Operação Altas Temperaturas	
Pessoas Atendidas	8.161
Animais Atendidos	7.982
Recipientes Distribuídos	7.136

Altas temperaturas
Quando ocorre o aumento das temperaturas e o asfalto ao sol se aquece com a falta de água pode ocorrer desidratação. No calor, os cães e gatos ficam zigueantes, mais apáticos, as vezes vomitam e não aceitam comida com facilidade.

Orientações para cães e gatos da população em situação de rua:

- Os animais devem permanecer em local fresco e com espaço para se abrigarem do sol;
- Água sempre à vontade;
- Os responsáveis devem ser orientados a evitar caminhadas com o animal nas horas quentes do dia. As atividades devem ser priorizadas antes das 9h ou depois das 17h.

SUS + Fundação de Amparo à Pesquisa de Estado de São Paulo (FAPESP) + COSAP + SEABEV + CIDADE DE SÃO PAULO SAÚDE

Altas temperaturas
Quando ocorre o aumento das temperaturas e o asfalto ao sol se aquece com a falta de água pode ocorrer desidratação. No calor, os cães e gatos ficam zigueantes, mais apáticos, as vezes vomitam e não aceitam comida com facilidade.

Orientações para grupos mais suscetíveis:

- Bebês e crianças: Evite a desidratação oferecendo líquidos frescos e hidratantes em pequenas quantidades frequentes. Evite alimentos e bebidas muito quentes e salgados, preferindo alimentos frescos e hidratantes, como frutas e legumes. Evite alimentos muito gordurosos e ricos em sal. Evite alimentos muito doces e açucarados.
- Idosos: Evite a desidratação oferecendo líquidos frescos e hidratantes em pequenas quantidades frequentes. Evite alimentos e bebidas muito quentes e salgados, preferindo alimentos frescos e hidratantes, como frutas e legumes. Evite alimentos muito gordurosos e ricos em sal. Evite alimentos muito doces e açucarados.

Atenção aos sintomas:

- Sede excessiva;
- Vômito e diarréia;
- Letargia;
- Desorientação;
- Perda de apetite;
- Desidratação;
- Febre;
- Tremores;
- Convulsões;
- Morte.

ATENÇÃO!
Na presença de sintomas, mantenha o animal em local fresco e refrigerado e procure atendimento veterinário imediatamente em um serviço de saúde.

SUS + Fundação de Amparo à Pesquisa de Estado de São Paulo (FAPESP) + COSAP + SEABEV + CIDADE DE SÃO PAULO SAÚDE



• DIA H DA HIDRATAÇÃO

Data: 18 de novembro de 2024

Objetivo: Intensificar ações colaborativas entre saúde e educação, promovendo a importância da hidratação e do combate ao *Aedes aegypti*.

Estrutura dos Stands:

- Caminhonete S10 com UBV Leco
- Exposição do veículo "denguinha"
- Demonstração de EPIs
- Kit sinantrópico
- Oficinas/rodas de conversas/ações lúdicas sobre criadouros
- Orientações sobre sintomas das arboviroses
- DREs e Unidades Educacionais: promoção e divulgação pela Imprensa Jovem.

Dia H: Distribuição de flyers lúdicos em todas as Unidades Escolares

Operação: ALTAS TEMPERATURAS E BAIXA UMIDADE
Secretaria Municipal de Saúde de São Paulo

CIDADE DE SÃO PAULO SAÚDE

"Todos os dias temos que ter momentos especiais para beber água! Assim, ficamos sempre hidratados, saudáveis e cheios de energia!"

A HORA DA ÁGUA

Fique atento aos sinais de esgotamento pelo calor!

Sinais de esgotamento pelo calor: Sede, Suor excessivo, Palidez, Náuseas e vômitos, Dor de cabeça.

Se algum desses sintomas aparecer, recomende-se: Repousar em local fresco, Evitar qualquer atividade física, Beber líquidos com frequência.

Caso algum sintoma permaneça, comunicar um profissional de saúde/educação ou pais e responsáveis.

Vamos aprender a cuidar da nossa Saúde:

Mantenha as janelas e as portas abertas, para melhorar a circulação do ar nas salas de aula.

Preze-se do calor utilizando o ar condicionado nas salas de aula, sempre que possível.

Durante as atividades físicas e ao brincar ao ar livre, faça pausas em locais frescos e com sombra para descansar.

Evite as atividades físicas e brincadeiras ao ar livre entre as 10h e 16h.

Beba água ao longo do dia, mesmo sem sede!
(evite os casos de desidratação infantil)

Para mais informações, acesse a página: Operação Altas Temperaturas da Secretaria Municipal de Saúde de Cidade São Paulo
https://capital.sp.gov.br/web/saude/vigilancia_em_saude/altas_temperaturas

ou aponte o câmera do celular para o QR Code

SUS + covisa Secretaria Municipal de Saúde de São Paulo EDUCAÇÃO SAÚDE CIDADE DE SÃO PAULO

Operação Baixas Temperaturas

- TENDAS PET
- A COVISA participa das operações de baixas temperaturas. As ações ocorrem quando os termômetros marcam uma temperatura igual ou inferior a 13°, por meio da intensificação nos atendimentos de equipes de diversas secretarias realizados na cidade e em tendas montadas especialmente para este fim.



Balanco de atividades Operação Baixas Temperaturas

Pessoas Atendidas	4.773
Animais Atendidos	5.012
Recipientes Distribuídos	4.031
Animais Microchipados	8
Animais Registrados - RGA	15
Animais Vacinados	335
Animais Vermifugados	96

OPERAÇÃO BAIXAS TEMPERATURAS
CIDADE DE SÃO PAULO

CUIDADOS COM A SUA SAÚDE

HIPOTERMIA
Quando exposto ao frio, o corpo começa a perder calor mais rápido do que pode ser produzido. O resultado é a hipotermia: temperatura corporal inferior a 35°C. Essa situação é normalmente causada pela permanência prolongada em ambientes muito frios.

A Prefeitura de São Paulo orienta:

SINAIS E SINTOMAS DA HIPOTERMIA:

- Tremores;
- Pele fria;
- Dificuldade para respirar;
- Diminuição da frequência cardíaca;
- Confusão mental;
- Fala lenta e confusa;
- Sonolência;
- Fraqueza.

CUIDADOS:

- Utilize mantas térmicas;
- Permaneça em local aquecido;
- Consuma bebidas quentes;
- Aguardie-se bem;
- Mantenha a vacinação de influenza e covid-19 em dia!

Se necessário, procure um serviço de saúde!

SUS COVISA SEABEVS CIDADE DE SÃO PAULO SAÚDE

OPERAÇÃO BAIXAS TEMPERATURAS
CIDADE DE SÃO PAULO

CUIDADOS COM A SAÚDE DO SEU PET

Baixas temperaturas
Quando ocorre a queda das temperaturas, os cuidados com a saúde do seu pet devem ser redobrados. No frio, os cães e gatos podem ficar mais apáticos, apresentarem tremores e postura encolhida.

A Prefeitura de São Paulo orienta:

- Mantenha os animais em local aquecido, protegidos dos ventos e da chuva;
- Água sempre à vontade;
- Utilize tapetes, mantas ou materiais para evitar o contato direto com pisos;
- No caso do animal usar roupinhas, retire diariamente as roupas para escovação da pelagem e ventilação da pele e se a temperatura subir;
- Mantenha a vacinação em dia.

SUS COVISA COSAP SEABEVS CIDADE DE SÃO PAULO SAÚDE



Incremento no Combate à Dengue

- Contratação de **30 conjuntos nebulizadores** (caminhonete + UBV + Motorista)
- Contratação de **05 drones aplicadores de Larvicida.**
- Aquisição de **45 mil litros de Inseticida CIELO** contra o mosquito Aedes Aegypti
- Ampliação em **40% do número de Mini Vans** para transporte dos ACEs no casa a casa
- Nova adesivagem dos veículos

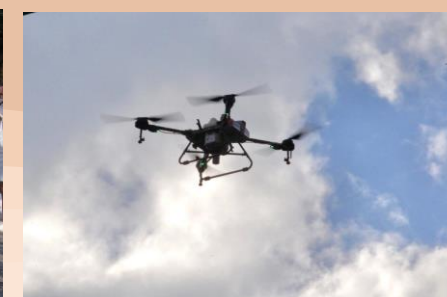



Todos contra a Dengue

Elimine pontos de água parada

Conserve a caixa d'água bem tampada.	Mude o água sempre que for necessário.	Deite os pratos dos vasos de planta.	Gire o vaso de plantas para baixo.	Deixe pratos e recipientes com água para baixo.



TODOS CONTRA DENGUE PARCEIROS em:

- Reforço de 3, 2 mil beneficiários pelo Programa Operação Trabalho – Todos Contra a Dengue;
- Apoio de 6,5 mil beneficiárias pelo Programa Operação Trabalho – Mães Guardiãs para orientação nas escolas municipais;





Mobilização de Combate à Dengue

- **DIA D DE COMBATE À DENGUE**

Data: 23 de novembro de 2024 (sábado) - 08h as 17h

Objetivo: Promover atividades educativas e apresentações em stands sobre o combate ao *Aedes aegypti*.

Estrutura dos Stands:

- Caminhonete S10 com UBV Leco
- Exposição do veículo "denguinha"
- Demonstração de EPIs
- Kit sinantrópico
- **Atenção Básica**
 - Orientação à população sobre prevenção e sintomas
 - Oficina / Rodas de conversa do PAVS
 - Atividades coletivas (caminhada, PICS, entre outras) para facilitar o envolvimento da população com as ações
- **Educação**
 - DREs e Unidades Educacionais: promoção e divulgação pela Imprensa Jovem.

As 28 UVIS ficaram abertas e foram feitas Ações Integradas em Colaboração entre as Secretarias de Saúde, Educação, **Limpeza Urbana**, **Guarda Civil Metropolitana (GCM)** entre outros.



Ações de Combate à Dengue

Casa a casa - Bloqueio - Controle Criadouro

8.985.825

Ações de nebulização (fumacê)

1.868.895

Rotina (Pontos estratégicos + imóveis especiais + solicitações + Avaliação de Densidade Larvária - ADL)

249.462

Drones: aplicações de larvicidas

3.282

Total Geral

11.107.464

(Superando o número de ações de 2023 todo, que foi de 5 milhões)





Programa Municipal de Arboviroses

- **5 aeronaves remotamente pilotadas (RPAS)**, da Classe 3, com peso máximo de decolagem menor ou igual a 25 kg, devidamente registradas na ANAC para uso não recreativo (uso profissional).



- Elevação de todas as coberturas vacinais em relação aos anos anteriores

BOLETIM DE COBERTURAS VACINAIS DO CICLO BÁSICO DA CIDADE DE SÃO PAULO
BOLETIM n° 02/2024

Cobertura Vacinal Básica em Crianças

Vacina	Doses Aplicadas	Cobertura (%)	Dose e população considerada
BCG	97.263	86,87%	Dose única – ao nascer
Rotavírus	101.250	90,43%	2ª dose - menores de 1 ano de idade
Poliomielite	103.216	92,19%	3ª dose - menores de 1 ano de idade
Pentavalente	103.120	92,10%	3ª dose - menores de 1 ano de idade
Pneumocócica	103.265	92,23%	2ª dose - menores de 1 ano de idade
Meningocócica C	102.357	91,42%	2ª dose - menores de 1 ano de idade
SCR D1	109.333	97,65%	1ª dose - 1 ano de idade
SCR D2	107.171	95,72%	2ª dose - 1 ano de idade
Hepatite A	110.830	98,99%	1ª dose - 1 ano de idade
Varicela (D1 - 1 ano)	123.752	110,53%	1ª dose - 1 ano de idade
Febre amarela	108.502	96,91%	1ª dose - menores de 2 ano de idade

População considerada:
111.960 crianças

Cobertura vacinal entre os anos de 2021 a 2024:

Cobertura Vacinal Básica - entre 2021 à 2024

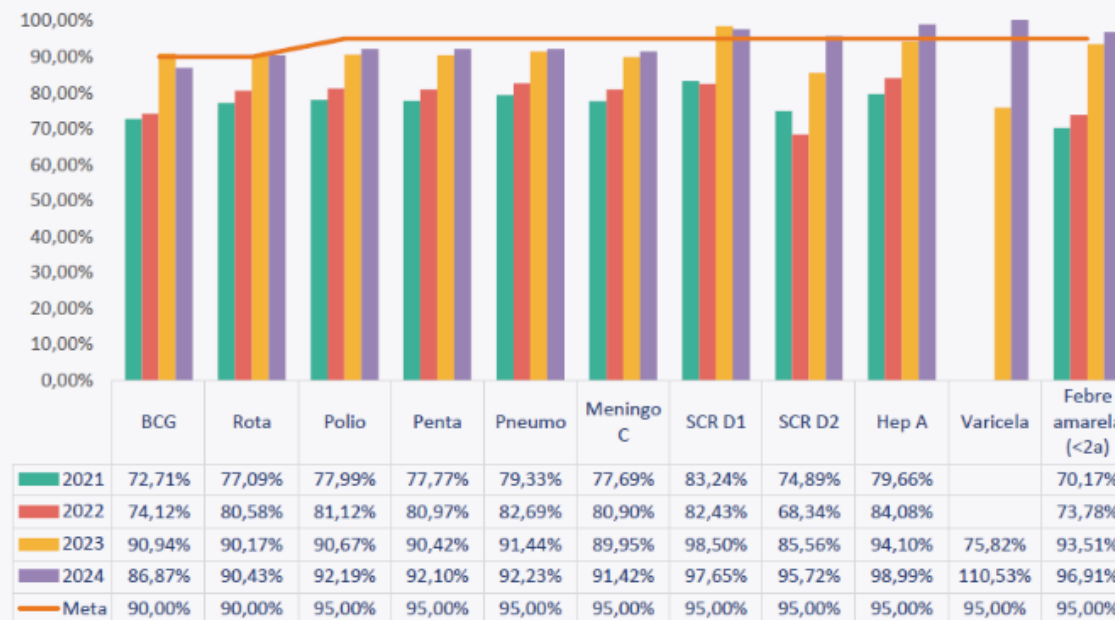

* Cobertura calculada com base na população de crianças menores de 1 ano de idade

2021 2022 2023 2024 Meta

Dados de doses aplicadas até: 30/11/2024
Boletim publicado em: 15/01/2025
Fonte: SIGA/BI, SIPNI, SINASC

Campanha de VACINAÇÃO CONTRA INFLUENZA 2024

- **Início:** 22.03.24
- **Dia D:** 23.03.24

+ 3,7 milhões de doses aplicadas.

DOSES APLICADAS E COBERTURA DA VACINA CONTRA INFLUENZA 2024 - CAMPANHA 2024 - MUNICÍPIO DE SÃO PAULO - 12/12/2024

Grupo Prioritário	População	Nº 1ª doses aplicadas	Nº 2ª doses aplicadas	Nº doses única aplicadas	Nº total doses aplicadas	Cobertura Vacinal (%)
Adolescentes e jovens em medidas socioeducativas	2.533	0	0	194	194	
Caminhoneiros	0	1	0	492	493	
Comorbidades	516.587	453	26	120.100	120.579	
Crianças	649.750	75.496	54.942	436.913	567.351	87,45
Forças Armadas (membros ativos)	8.993	0	0	1.838	1.838	
Forças de Segurança e Salvamento	0	3	1	3.858	3.862	
Funcionário do Sistema de Privação de Liberdade	5.341	129	0	1.849	1.978	
Gestantes	99.038	12	2	43.461	43.475	43,90
Idoso	2.023.060	1.541	149	1.045.190	1.046.880	51,76
Outros grupos sem comorbidades	0	4.960	401	1.718.494	1.723.855	
Pessoas com deficiência Permanente	430.522	6	0	5.239	5.245	
Pessoas em situação de rua	28.064	85	1	8.404	8.490	
População privada de liberdade com mais de 18 anos de idade	11.217	860	0	7.961	8.821	
Povos indígenas vivendo em terras indígenas	1.700	41	32	1.618	1.691	99,47
Povos indígenas vivendo fora das terras indígenas	18.354	1	1	314	316	
Professores	148.643	19	4	27.778	27.801	
Puérperas	16.280	0	0	1.209	1.209	7,43
Quilombolas	739	5	1	323	329	
Trabalhadores da saúde	585.870	2.606	229	153.257	156.092	
Trabalhadores de transporte coletivo rodoviário passageiros urbano e de longo curso	0	0	0	1.822	1.822	
Trabalhadores portuários	0	0	0	96	96	
Total	4.546.691	86.218	55.789	3.580.410	3.722.417	59,56%

Fonte: SIPNI 12/12/2024 às 14:00h. Disponível em https://infoms.saude.gov.br/extensions/SEIDIGI_DEMAS_INFLUENZA_2024/SEIDIGI_DEMAS_INFLUENZA_2024.html#

Segundo o Ministério da Saúde, os grupos elegíveis para efeito de cobertura, são: gestantes, puérperas, crianças, idosos, povos indígenas vivendo em terras indígenas. Meta de cobertura vacinal 90%.



Vacinação Contra a Dengue

- A Prefeitura de São Paulo, por meio da Secretaria Municipal da Saúde (SMS), iniciou no dia 04/04/2024 a **Estratégia de Vacinação contra a Dengue na capital**;
- A vacinação contra a dengue tem como objetivo a redução das hospitalizações e óbitos decorrentes das infecções pelos vírus da dengue na população-alvo para a vacinação. É fundamental o alcance de elevadas e homogêneas coberturas vacinais na população-alvo da estratégia (crianças e adolescentes entre 10 e 14 anos, 11 meses e 29 dias de idade);

DOSES APLICADAS - VACINA DENGUE - DADOS ACUMULADOS DESDE O DIA 04/04/2024, POR CRS. SÃO PAULO, 30/12/2024.

CRS	FAIXA ETÁRIA										TOTAL DE DOSES APLICADAS		
	10 anos		11 anos		12 anos		13 anos		14 anos		D1	D2	TOTAL
	D1	D2	D1	D2	D1	D2	D1	D2	D1	D2			
CENTRO	1.177	435	1.069	652	991	603	885	517	953	527	5.075	2.734	7.809
LESTE	13.417	4.900	11.199	6.823	9.935	5.765	9.251	5.258	8.447	4.805	52.249	27.551	79.800
NORTE	10.307	3.503	8.738	5.138	7.844	4.459	7.286	4.117	6.973	3.836	41.148	21.053	62.201
OESTE	4.665	1.716	4.008	2.337	3.853	2.328	3.417	2.059	3.278	1.884	19.221	10.324	29.545
SUDESTE	10.767	4.021	9.507	5.891	8.700	5.335	7.985	4.966	7.692	4.468	44.651	24.681	69.332
SUL	14.337	5.299	12.098	7.654	10.842	6.754	10.083	6.127	9.295	5.579	56.655	31.413	88.068
Total Geral	54.670	19.874	46.619	28.495	42.165	25.244	38.907	23.044	36.638	21.099	218.999	117.756	336.755

Fonte: Sigapep/SMS-SP.

Elaborado pelo Programa Municipal de Imunizações- PMI/DVE/COVISA.

+ 336 mil doses aplicadas





TOTAL DE DOSES APLICADAS

(2021 a 2024)



42.980.582

TOTAL DE DOSES APLICADAS NA ESTRATÉGIA DE 2024*



1.134.540

*Número total de doses aplicadas desde o início de 2024.

**Nova Estratégia de
Vacinação em 2024**

Total de Doses aplicadas nos grupos prioritários

1.134.540

ESTRATÉGIA 2024

GRUPO PRIORITÁRIO DE IDOSOS

Faixa etária	População	Doses aplicadas em 2024	Cobertura
60 anos +	2.031.762	424.558	20,90%

DEMAIS GRUPOS PRIORITÁRIOS

**Doses
Aplicadas**

Adolescentes cumprindo medidas Socioeducativas	37
Crianças de 6 meses a < 5 anos	147.681
Funcionários do sistema de privação de liberdade	73
Gestantes e puérperas	8.982
Imunocomprometidas	19.057
Indígenas, Quilombolas e Ribeirinhos	300
Pessoas com comorbidades	14.038
Pessoas com deficiência permanente	806
Pessoas em situação de rua	1.851
Pessoas privadas de liberdade	663
Pessoas vivendo em Instituição de Longa Permanência (ILPI)	1.122
Trabalhadores da saúde	35.820
População geral	479.552
TOTAL	1.134.540

Centros de Referências em Saúde do Trabalhador

Ações realizadas pelos 6 CRST	Número de ações
Consulta médica em saúde do trabalhador	3633
Atividade educativa em ST	559
Inspeção sanitária em ST	849
Emissão de parecer sobre nexos causais	1533
Atividade educativa para a população	166
Consulta de profissionais de nível superior na atenção especializada (exceto médico)	3699
Consulta médica em atenção especializada	1341
Acompanhamento de paciente portador de sequelas relacionados ao trabalho	164
Acompanhamento de paciente portador de agravos relacionados ao trabalho	1161
Ultrassonografia de articulação	442
Audiometria tonal	244
Imitanciometria	10
Logaudiometria	246
Escuta inicial/acolhimento	1444
Total de procedimentos	15.491

Ações de Combate a Escorpiões

- Controle químico de escorpiões em larga escala em sistemas de escoamento de águas e esgoto.

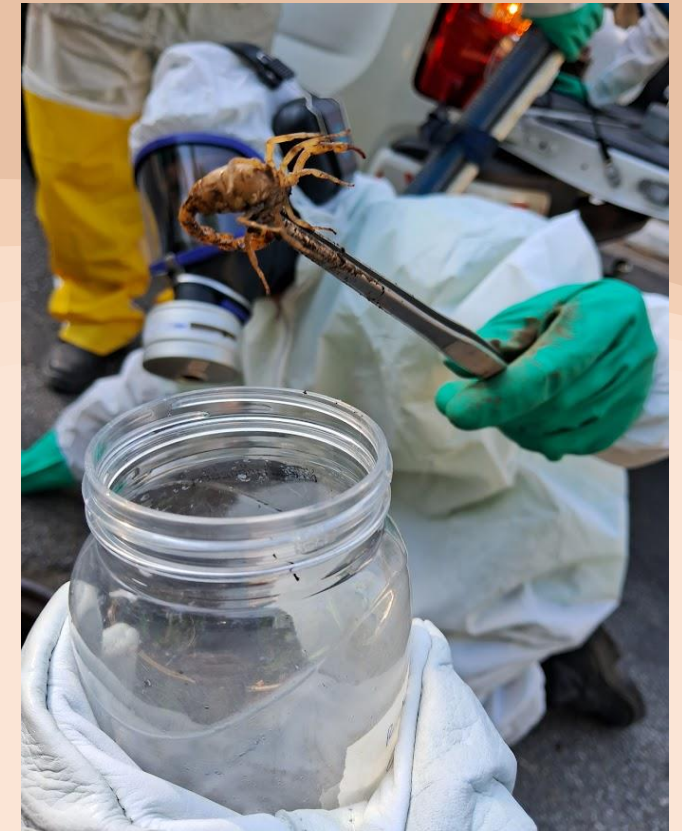
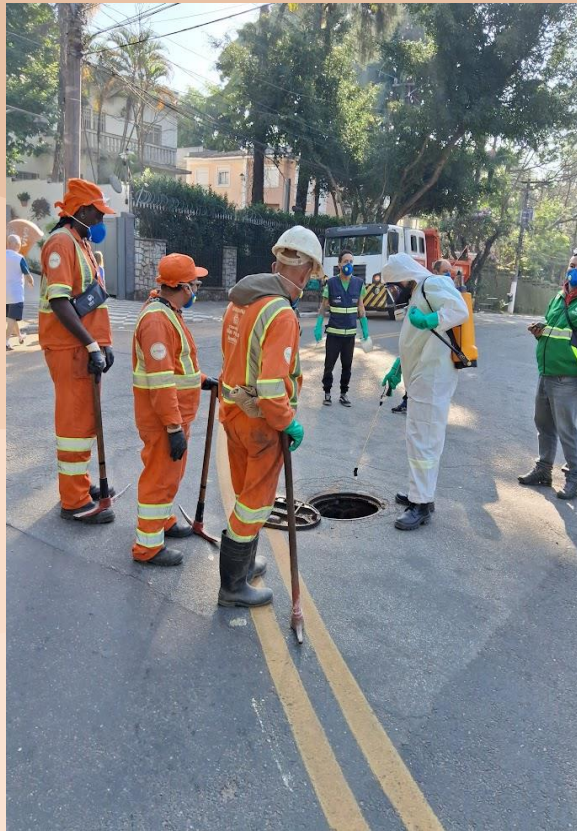

Vacinação Contra a Raiva em Cães e Gatos

- **19 postos fixos** para vacinação de cães e gatos
- Postos volantes espalhados pela cidade.
- 67.842 cães e 54.689 gatos, totalizando

174.536 animais vacinados em 2024



Mapa postos fixos de vacinação contra a raiva

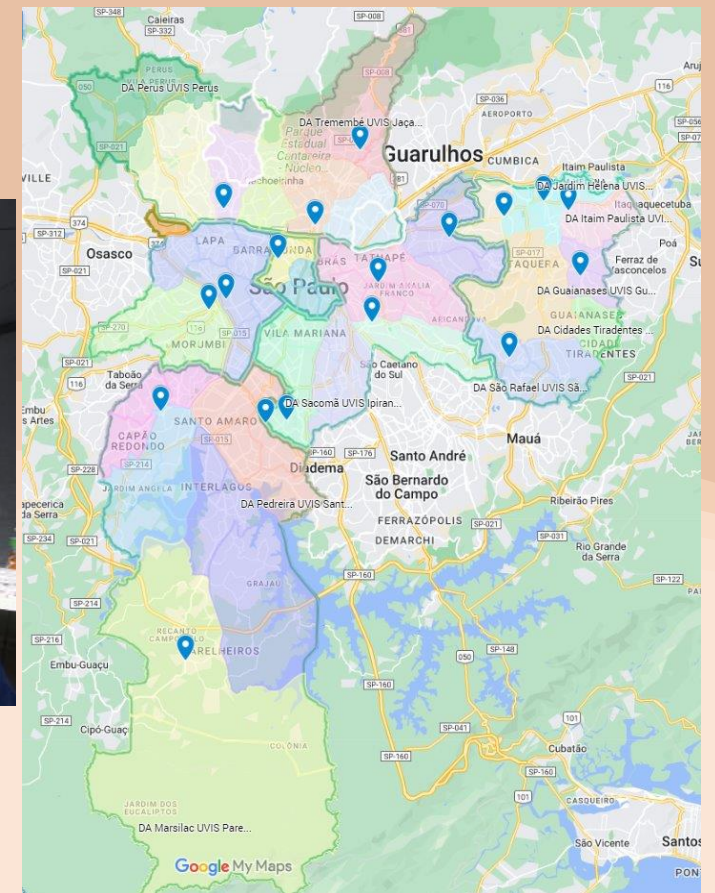

Coordenadoria de Saúde e Proteção ao Animal Doméstico

Semana Animal

Período: de 28/09 a 04/10

Ação idealizada pela COSAP e promovida simultaneamente em toda cidade, no complexo COSAP/DVZ e postos de atendimento das UVIS.

Serviços: microchip, emissão de RGA, emissão termo castração, vacina antirrábica, adoção de cães, gatos e animais de fazenda, atividades educativas sobre cães e gatos e animais sinantrópicos.

O evento registrou 18.884 visitantes e prestou 1.400 serviços.

8.224 vacinas aplicadas

5.394 novos RGAs emitidos

2.388 microchips implantados

1.588 termos para castração emitidos

08 animais adotados



Expolongevidade

Período: de 29/09 a 01/10

COSAP participou da Longevidade Expo + Fórum, evento dedicado ao público 50+, com atividades para promoção da guarda responsável, divulgação dos animais disponíveis para adoção e palestra/roda de conversa sobre violência contra animais e o elo entre a violência animal e violência contra pessoas vulneráveis, incluindo a pessoa idosa.



VENHA PARTICIPAR DA
EXPO LONGEVIDADE

CIDADE DE
SÃO PAULO
COMUNICAÇÃO

De 29 de setembro a 1º de outubro, a Prefeitura de São Paulo vai marcar presença no Longevidade Expo + Fórum, o maior evento da América Latina dedicado ao público 50+, no Novo Distrito Anhembi.

No nosso estande, você vai poder conhecer e explorar uma variedade de temas e ações desenvolvidas pela prefeitura junto com diversas secretarias, voltadas para a longevidade.

A programação contará com:

- ◆ Exposição de experiências do PAI, URSI e Casa Segura;
- ◆ Rodas de conversa sobre sexualidade do idoso, violência, prevenção de agravos do envelhecimento e muito mais;
- ◆ Atividades de PICS;
- ◆ Sala de vacinação;
- ◆ Distribuição de Insumos de prevenção de IST;
- ◆ Orientação sobre guarda responsável e adoção de animais.

Venha nos visitar!

SAIBA MAIS

Reforma Setor de Animais de Fazenda

Com início no mês de outubro, a reforma contempla todos os alojamentos do Setor de Animais de Fazenda e outras necessidades do complexo, como muro, portaria, caixas de inspeção, entre outros.

Custo estimado:
R\$2.100.000,00
Conclusão:
março/25



Campanha Adote um Bom Velhinho

Ambientação temática do Centro Municipal de Adoção para promover a adoção dos animais idosos no período de Natal.

Período:

todo mês de dezembro.



Coordenadoria de IST/Aids

A Rede Municipal Especializada

em IST/Aids da cidade de São Paulo

9

Centros de Testagem
e Aconselhamento
(CTA)

1

Estação
Prevenção

1

Canal online



17

Serviços de Atenção
Especializada (SAE)

1

CTA Itinerante





Estação Prevenção

Jorge Beloqui

Dentro da **Estação República!**

de **terça-feira a sábado**
das **17h às 23h**



4.740

ATENDIMENTOS

Setembro a dezembro de 2024

Prevenção em toda a cidade de São Paulo



452

**Ações no 3º quadrimestre de
2024**



Prevenção em toda a cidade de São Paulo



todos os dias (inclusive
feriados e finais de
semana)
das 18h às 22h

+ de 1.300 milhão de

ACESSOS

Setembro a dezembro de 2024

SECRETARIA EXECUTIVA DE ATENÇÃO HOSPITALAR



SUS

Sistema
Único
de Saúde



**CIDADE DE
SÃO PAULO**
SAÚDE

Coordenadoria de Atenção Hospitalar

Dados de Produção Assistencial

TOTAL DE CONSULTAS PRONTO SOCORRO POR UNIDADE 3º QUADRIMESTRE

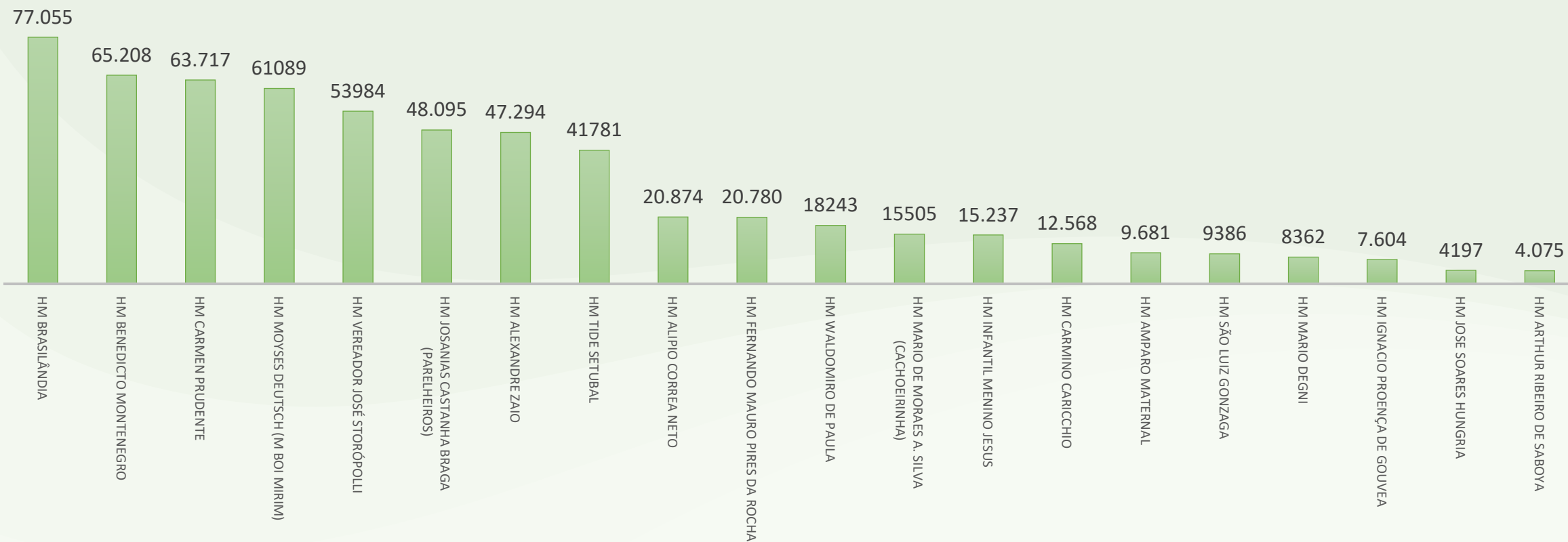

Consultas		
1Q2024	2Q2024	3Q2024
701.632	632.484	604.735

Dados de Produção Assistencial

TOTAL DE CIRURGIAS POR UNIDADE 3º QUADRIMESTRE

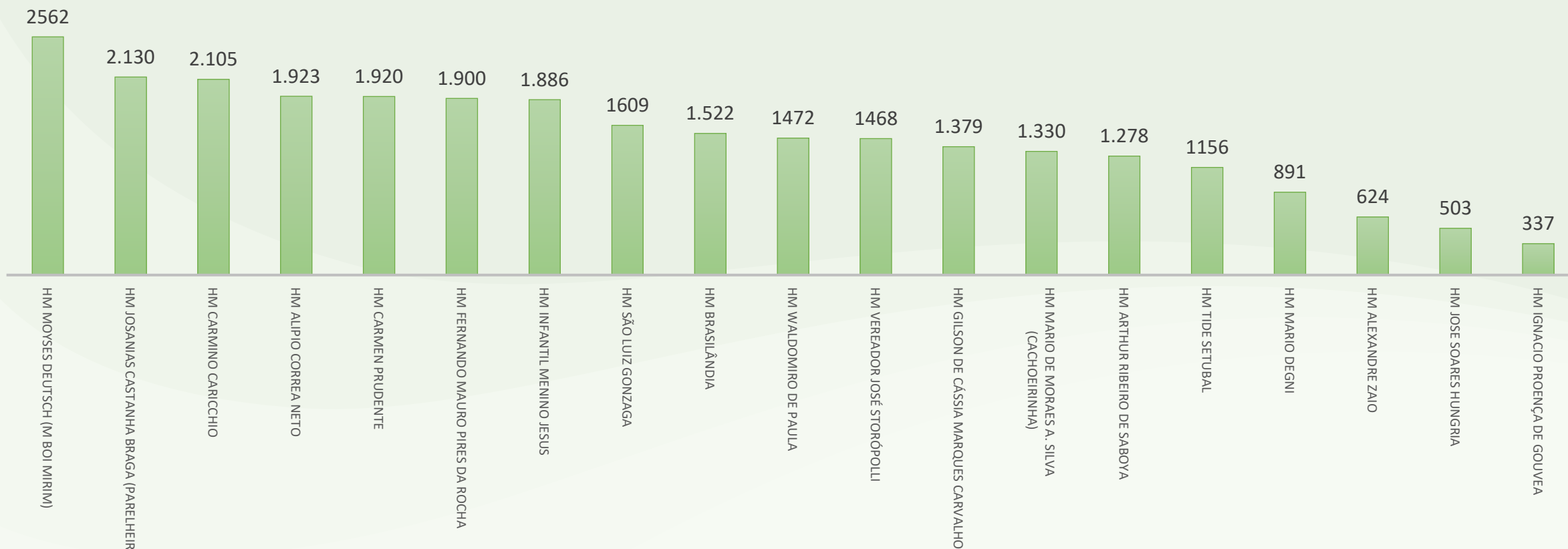

Procedimentos Cirúrgicos		
1Q2024	2Q2024	3Q2024
27.190	26.774	28.149

Dados de Produção Assistencial

TOTAL DE PARTOS POR UNIDADE 3º QUADRIMESTRE



Partos		
1Q2024	2Q2024	3Q2024
23.007	15.084	14.136

Cronograma de Implantação

	SERVIÇOS DE SAUDE HOSPITALAR	INICIO
1	HOSPITAL MUN. DR ALIPIO CORREA NETO - ERMELINO MATARAZZO	mai/19
2	HOSPITA MUN. VER. JOSE STORÓPOLLI	dez/19
3	HOSPITAL MUN. JOSE SOARES HUNGRIA	mar/24
4	HOSPITAL DR. FERENANDO MAURO PIRES DA ROCHA : CAMPO LIMPO	abr/24
5	HOSPITAL MUN. JOSANIAS CASTANHA BRAGA : PARELHEIROS	abr/24
6	HOSPITAL MUN. SÃO LUIZ GONZAGA	abr/24
7	HOSPITALPROF. DR ADIB JATENE BRASILÂNDIA	jul/24
55	HOSPITAL ARTHUR RIBEIRO DE SABOYA	out/24
1	HOSPITAL MUN. BENEDITO MONTENEGRO	out/24
10	HOSPITAL CARMEM PRUDENTE: CIDADE TIRADENTES	out/24
11	HOSPITAL ALEXANDRE ZAIO	out/24
12	HOSPITAL MIN. WALDOMIRO DE PAULA	nov/24
13	HOSPITAL MUNTIDE SETUBAL	nov/24
16	HOSPITAL MUNICIPAL DR. IGNÁCIO PROENÇA DE GOUVÊA	Nov.2024

Linha de Cuidado do AVC

COMPARATIVO ANO 2023/2024 AUMENTO 21% EM 2024.

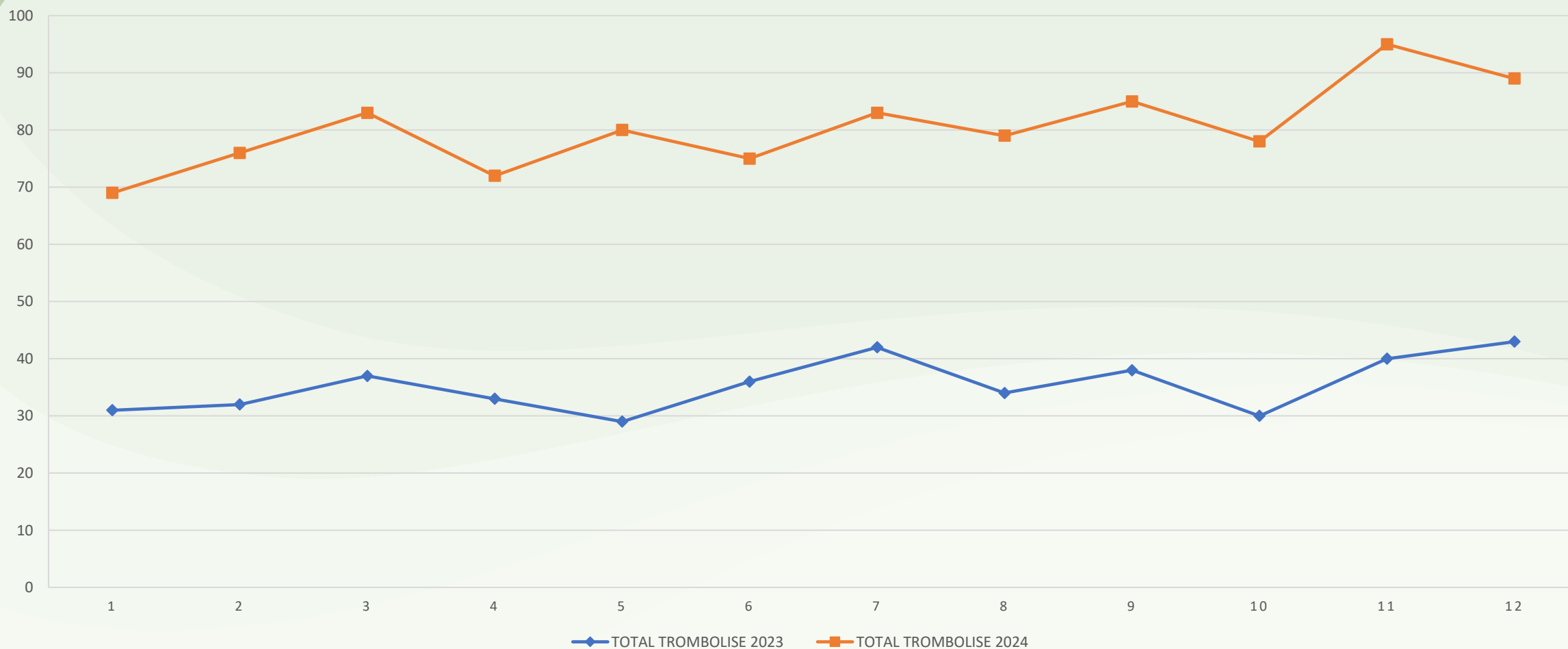

Ano de 2023: 425 pacientes trombolisados

Ano de 2024: 539 pacientes trombolisados

2024: Meta concluída : 100% dos hospitais capacitados e realizam trombólise em 2024

CONSTRUÇÃO DO NOVO PRÉDIO DO AMBULATÓRIO EM ANDAMENTO Projeto da Secretária Municipal de Saúde



REFORMA DO PSI – PRONTO SOCORRO INFANTIL Outubro/ 2024

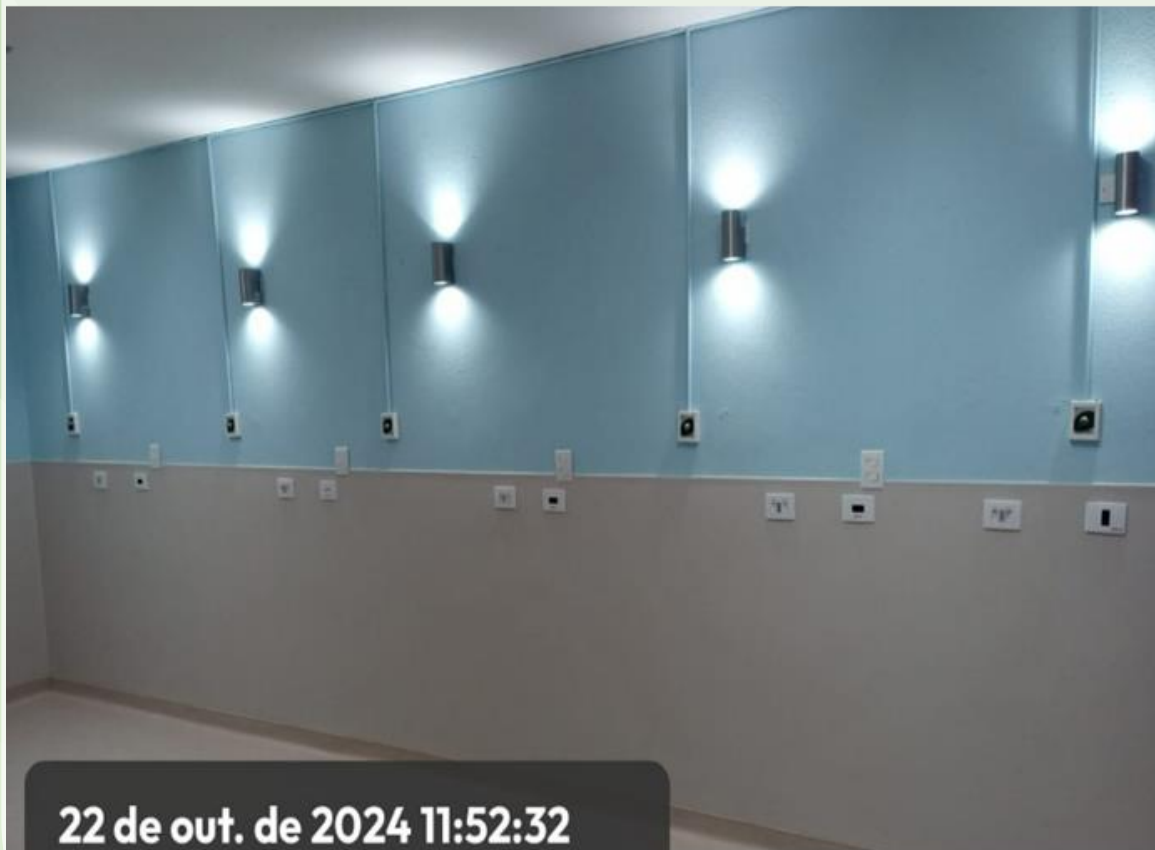

Reformas de manutenção predial 10/2024

REFORMAS E ADEQUAÇÕES ESTRUTURAIS

Readequação da Cozinha Hospitalar (Em andamento)



Antes

Reformas de manutenção predial



Em andamento

REFORMAS E ADEQUAÇÕES ESTRUTURAIS

Readequação dos quartos de enfermaria (12/2024)



REFORMAS E ADEQUAÇÕES ESTRUTURAIS

Substituição do Reservatório de Nitrogênio – Nov. de 2024



REFORMAS E ADEQUAÇÕES ESTRUTURAIS

Setembro/Dezembro 2024

Ambulatório Clínico Recepção

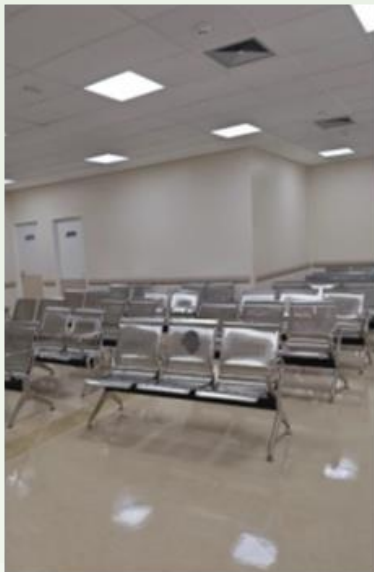

Laboratório clínico Triagem

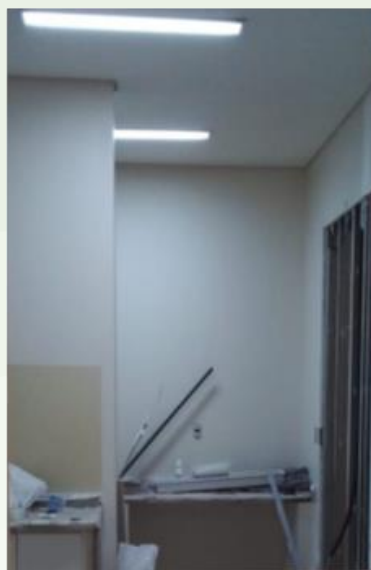

Troca de espelhos – Vestiários



Projeto para ampliações e adequações

Ordem de início em Setembro/2024

- Hospital Municipal Dr. Carmino Caricchio
- Hospital Municipal Dr. Benedicto Montenegro
- Hospital Municipal Dr. Fernando Mauro Pires da Rocha
- Hospital Municipal Maternidade Escola Dr. Mário de Moraes Altenfelder Silva
- Hospital Municipal Central Sorocabana

Processo Administrativo 6018.2023/0103014-0

Despacho Autorizatório DOC pág. 37 15/08/2024

HOSPITAL DO SERVIDOR PÚBLICO MUNICIPAL

Ambulatórios



Antes



Depois

Clínica de Oncologia (4º andar)



Antes



Depois

Capela (10º andar)



Antes



Depois

Corredor do 2º andar

Pinturas, trocas de pisos, troca de iluminação, adequações elétricas e substituições de forros.

Ambulatórios



Farmácia (térreo)



Entrega de exames (3º andar)



Consultório - Nutrição (6º andar)

Pinturas, trocas de pisos, troca de iluminação, adequações elétricas e substituições de forros.



Novos equipamentos.

Dois aparelhos de ultrassom de altíssima resolução (um na sala de emergência do Pronto-Socorro Adulto e outro na Clínica de Ortopedia).

Investimento: R\$ 290.700,00



- Dois aparelhos de autoclave (Uma no Ambulatório Descentralizado Lapa e outra no São Miguel Paulista). Investimento: R\$ 10.658,34.

Centro Cirúrgico



Criostato de chão (equipamento projetado para realizar cortes histológicos em temperaturas abaixo do ponto de congelamento – exame de congelação durante o ato cirúrgico). Investimento: R\$ 100.644,00



Rack de equipamentos para realização de cirurgias endourológicas, passagem de cateter duplo J, entre outras. Investimento: R\$ 369.000,00

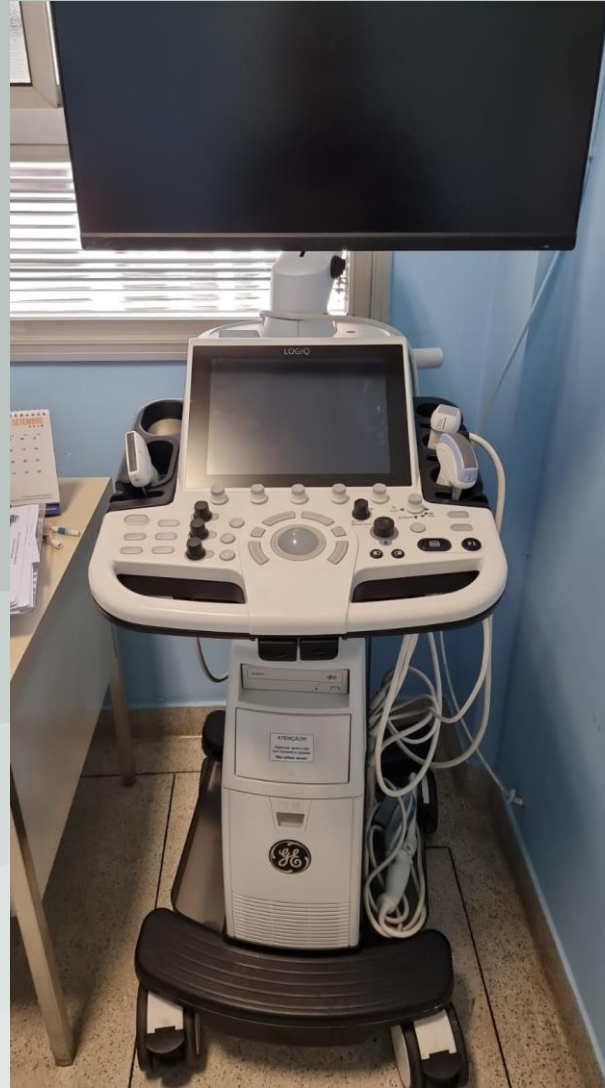

Transdutor setorial (acessório acoplado ao ultrassom portátil que permite analisar o funcionamento do coração de forma mais detalhada).
Investimento: R\$ 12.282,36.



Campímetro Visual Automatizado (equipamento utilizado para o exame ocular que estuda o campo visual) . Investimento: R\$ 335.400,00.



Torre eletrocirúrgica (equipamento que utiliza a técnica endoscópica plasma de argônio). Investimento: R\$ 160.000,00.



MAPA (seis equipamentos utilizados para a realização dos exames de Monitoração Ambulatorial de Pressão Arterial). Investimento: R\$ 13.884,02.

3º Quadrimestre 2024	
Prontos-Socorros (Adulto, Infantil e Obstétrico)	33.142
Atendimentos Ambulatoriais	139.530
Internações	2.348
Partos	96
Exames / Procedimentos	750.150
Procedimentos Cirúrgicos	2.140

Luiz Carlos Zamarco

Secretário Municipal de Saúde

Maurício Serpa

Secretário-adjunto

Luiz Artur Vieira Caldeira

Chefe de Gabinete

Assessoria Parlamentar e Gestão Participativa

Ivan Cáceres

Equipe Técnica

Andreia Maria de Jesus

Fábio Henrique Salles

Fábio Nascimento

Rosemeire Saraiva de Alencar

Raphael da Costa e Silva Tarin Serrano

Thais Nonaka

Apoio

Alda Pereira de Souza Silva

Bárbara Eustachio Martins Alves

Domingo Dário Silva de Sá

Secretaria-Executiva de Atenção Básica, Especialidades e Vigilância em Saúde

Sandra Sabino Fonseca

Secretaria-Executiva de Atenção Hospitalar

José Carlos Ingrund

Secretaria-Executiva de Regulação, Monitoramento, Avaliação e Parcerias

Benedicto Accacio Borges Neto

Coordenadoria de Finanças e Orçamento - CFO

Pamela Elisa Cano Gualiato

Equipe Técnica

Ederson de Amorim Silva

Gilberto de Brito Ferreira

José Cláudio Domingos

Luana Nascimento dos Santos

Pamela Elisa Cano Gualiato

Renata Regina de Oliveira França

Renato Félix de Oliveira

Sandra Francisca da Silva

Acesso aos Relatórios
Quadrimestrais
Anteriores

