



CIDADE DE
SÃO PAULO
SAÚDE



4º ENCONTRO DE INTEGRAÇÃO

**Interfaces entre Políticas Públicas Municipais:
Política de Atenção Integral a Saúde do Homem
Política sobre Álcool e Outras Drogas**

Área Técnica de Saúde do Homem / CAB / SEABVES
09 e 10/12/24



CIDADE DE
SÃO PAULO
SAÚDE

EIXOS TEMÁTICOS DA POLÍTICA MUNICIPAL DE ATENÇÃO INTEGRAL À SAÚDE DO HOMEM



Acesso e acolhimento



Paternidade e cuidado



Saúde sexual e reprodutiva



Principais agravos/condições crônicas



Prevenção de violência e acidentes

PORTARIA GM/MS Nº 3.562, DE 12 DE DEZEMBRO DE 2021

Altera o Anexo XII da Portaria de Consolidação GM/MS nº 2, de 28 de setembro de 2017, para dispor sobre a Política Nacional de Atenção Integral à Saúde do Homem (PNAISH).

LEI Nº 16.540, DE 31 DE AGOSTO DE 2016

Institui a Política Municipal de Atenção Integral à Saúde do Homem, e dá outras providências.

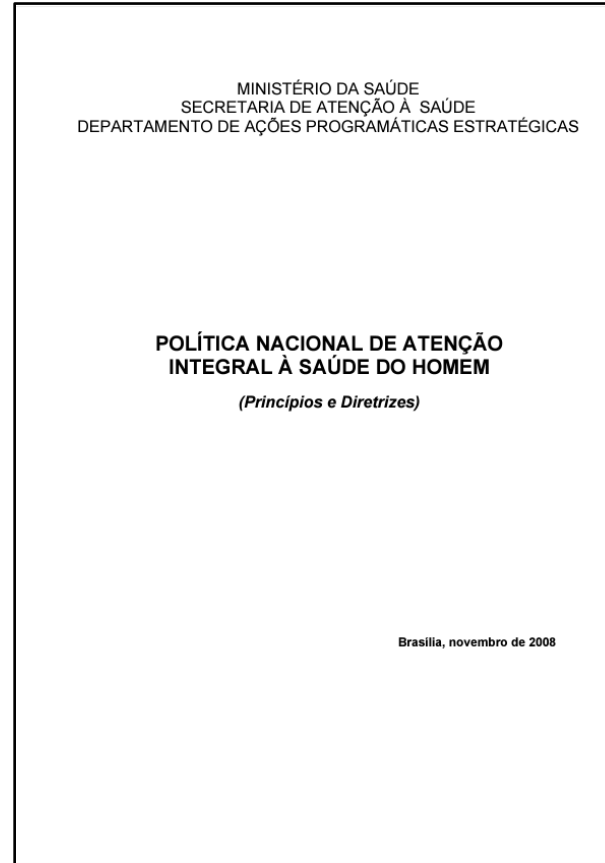

ACESSO E ACOLHIMENTO – ATUAÇÃO / ATIVIDADES COMUNS EM ABORDAGEM A HOMENS ADICTOS



http://www.prefeitura.sp.gov.br/cidade/secretarias/upload/governo/redencao/PORTARIA_04_SGM_SM_ADS_SMS_SMDT_SIAT_V_PUBLICADA.pdf

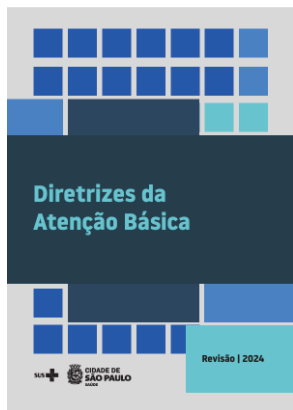

https://www.prefeitura.sp.gov.br/cidade/secretarias/upload/saude/arquivos/DIRETRIZES_CAB_2023_2_edicao_25_04_2024.pdf



Fonte: Ministério da Saúde, 2016 https://bvmsms.saude.gov.br/bvs/publicacoes/guia_saude_homem_agente_comunitario_saude.pdf

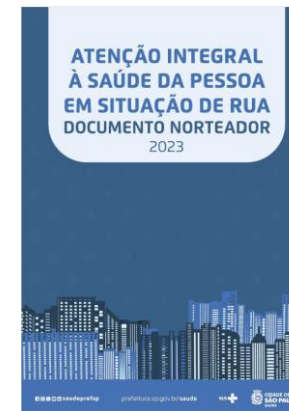
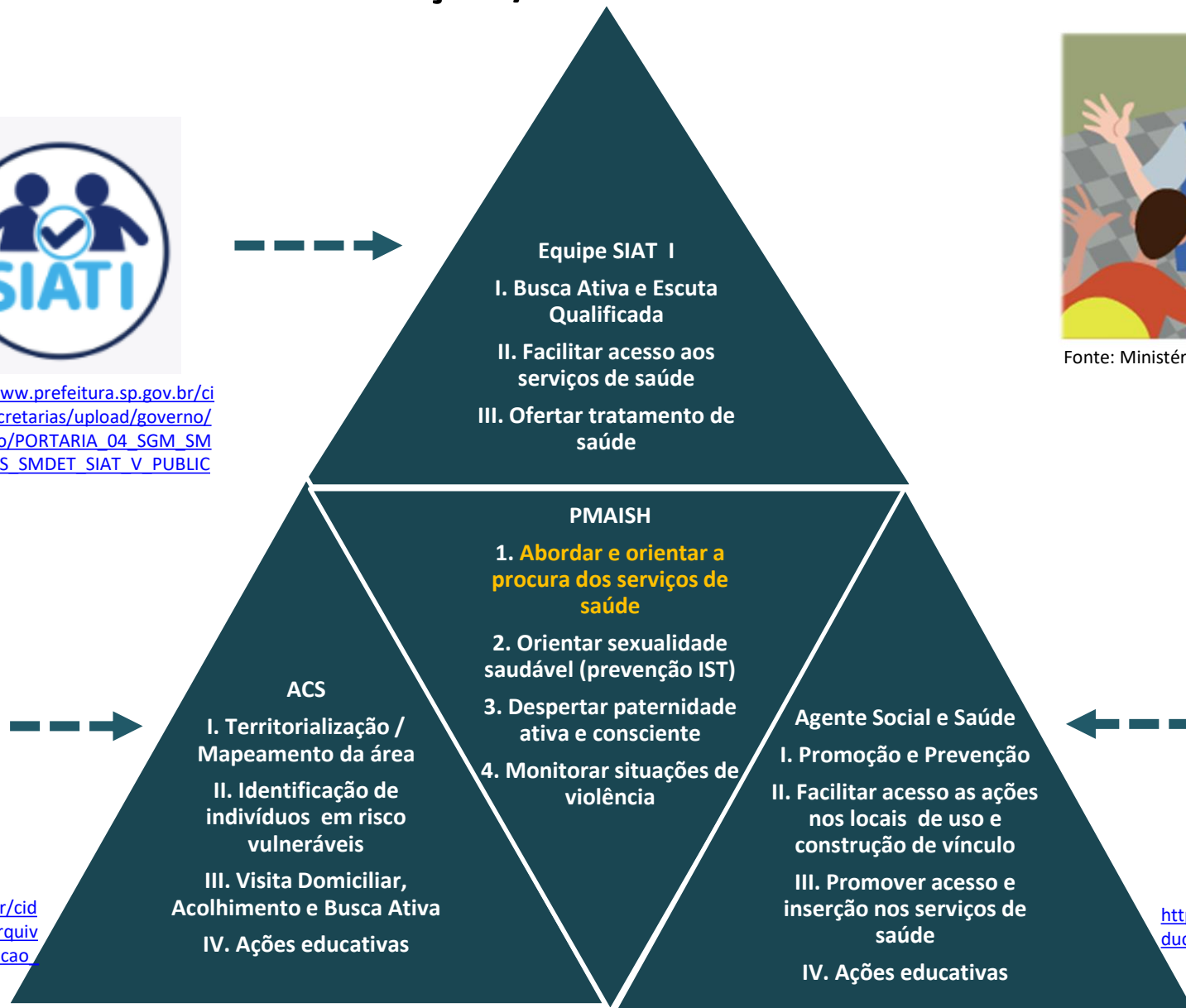

https://capital.sp.gov.br/documents/d/saude/documento_norteador_pop_rua_nov24-pdf

IMPORTÂNCIA DA POPULAÇÃO MASCULINA NO ESCOPO DAS POLÍTICAS DE PREVENÇÃO E CONTROLE DE DOENÇAS NO MUNICÍPIO DE SÃO PAULO

Média de Idade de início de consumo

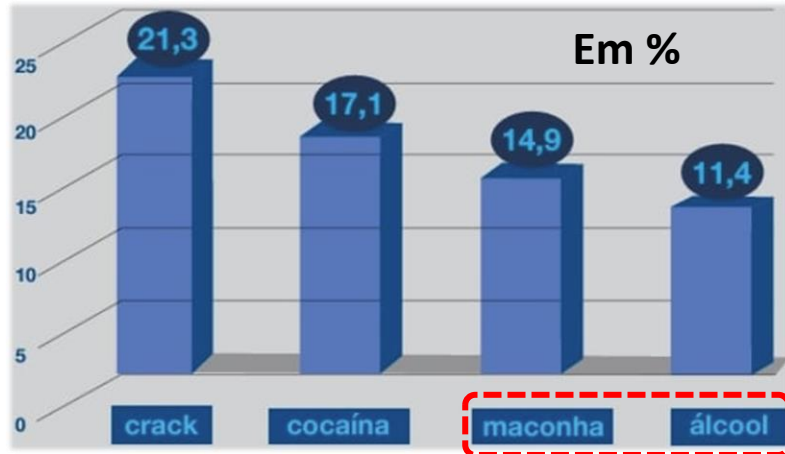

Percentual de adultos (18 + anos) fumantes, Brasil

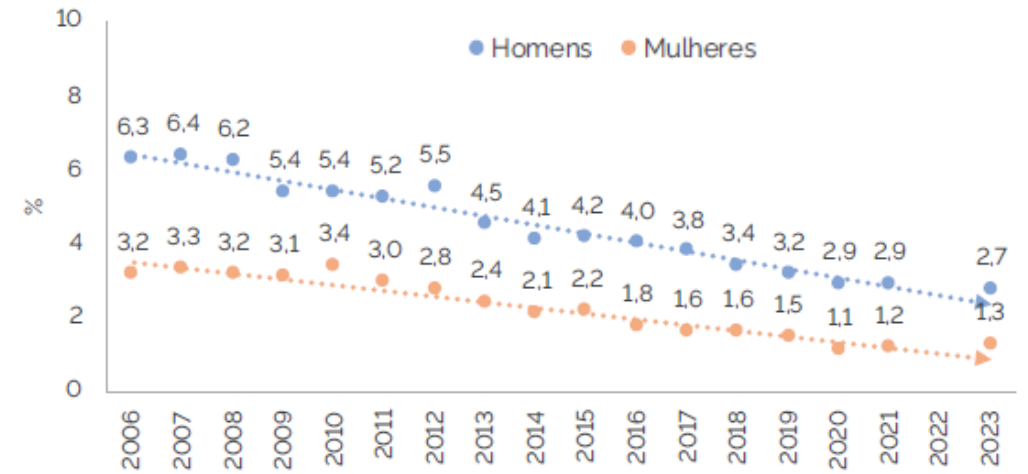

Gênero (%)

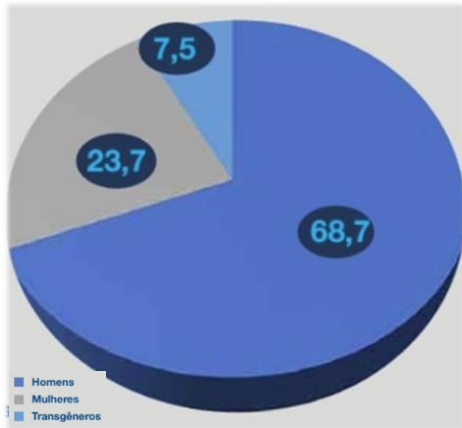

Raça / cor (%)

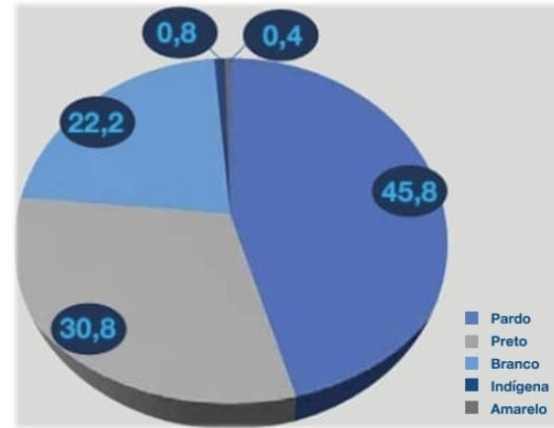

Fonte: Programa Redenção, 2017 a 2020

Percentual de adultos (18 + anos) uso abusivo de álcool, Brasil

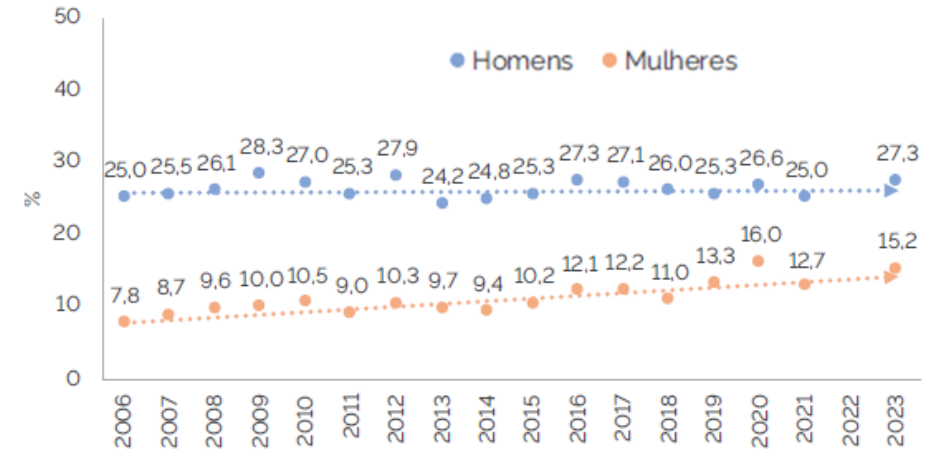

Fonte: Vigil, MS 2023

PATERNIDADE E CUIDADOS

“A Paternidade como Caminho para a Saúde dos Homens”

Etapas do Procedimento Consulta Pré-natal do Parceiro

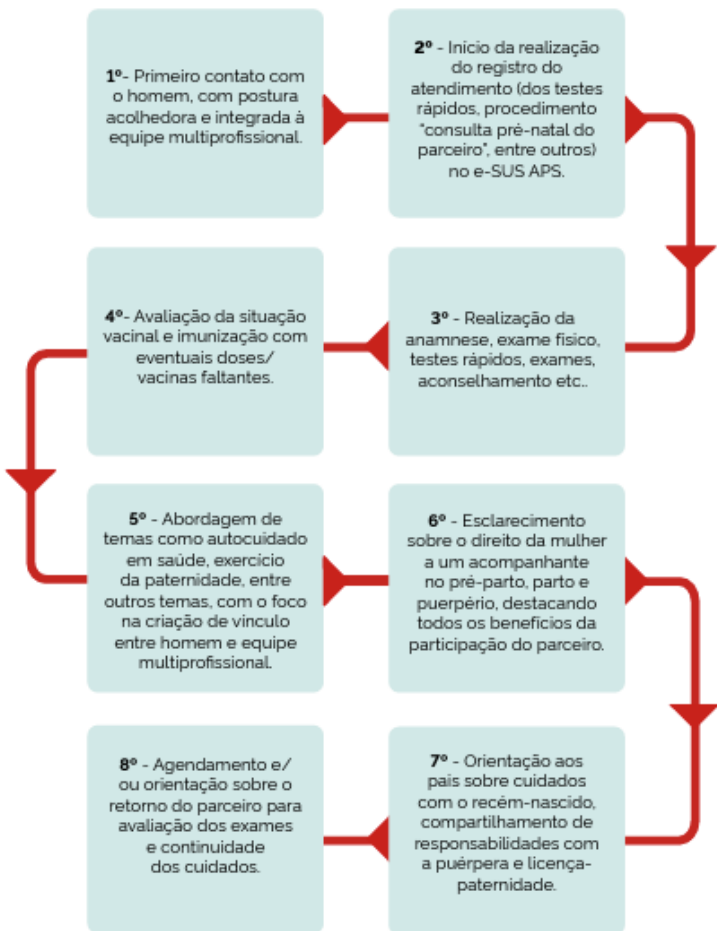

Proporção na testagem durante Pré- Natal – 1º sem 2023

	Masculino	Feminino	Total
Teste rápido HIV	2007	38776	40783
Teste rápido SÍFILIS	1938	38424	40362

Fonte: SIGA / SMS



SAÚDE SEXUAL E REPRODUTIVA

HIV

Razão entre sexos dos casos de IST notificados em 2022 e 2023, MSP



- Faixas etárias
- 15 a 19 anos
 - 20 a 24 anos
 - **25 a 34 anos**
 - 45 a 49 anos
 - 60 a 64 anos



SÍFILIS ADQUIRIDA

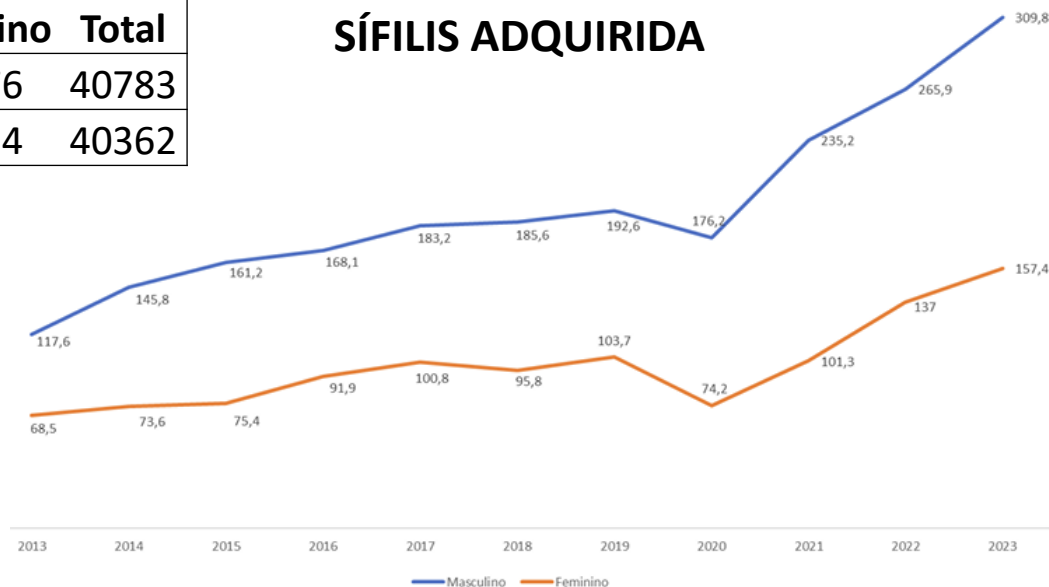

<https://capital.sp.gov.br/documents/d/saude/boletim-epidemiologico-2024-2>

PRINCIPAIS AGRAVOS/CONDIÇÕES CRÔNICAS QUE ACOMETEM A POPULAÇÃO MASCULINA

Taxa de Mortalidade Prematura (30 a 69 anos) / 100 mil hab

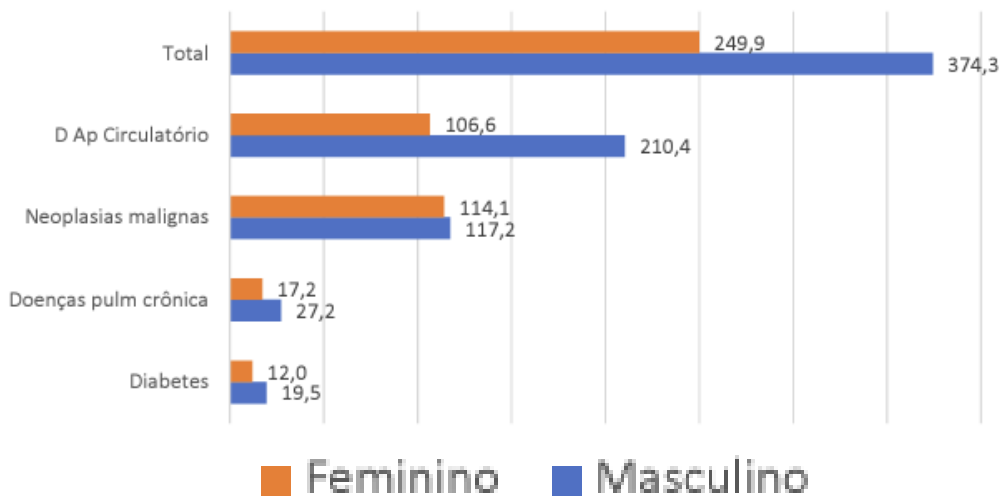

Prevalência de Hipertensão Arterial e Diabetes no MSP:



Diagnóstico médico referido de Hipertensão Arterial

Diagnóstico médico referido de Diabetes

2021

26,4%
População adulta (≥ 18 anos)

19,4%
População adulta (25 a 34 anos)

9,1%
População adulta (≥ 18 anos)

2,8%
População adulta (25 a 34 anos)

https://www.prefeitura.sp.gov.br/cidade/secretarias/upload/saude/vigilancia_em_saude/Mortalidade%20Prematura%20por%20Doen%C3%A7as%20Cr%C3%B4nicas%20N%C3%A3o%20Transmiss%C3%ADveis_FINAL.pdf

ESTRATIFICAÇÃO DE RISCO CARDIOVASCULAR - Pilar de atuação para enfrentamento das principais DCNT

Sexo/Mês	Janeiro	Fevereiro	Março	Abril	Maior	Junho	Julho	Agosto	Setembro	Total
Feminino	5.291	4.551	4.661	4.189	4.369	5.778	6.868	8.733	8.835	53.275
Masculino	2.839	2.451	2.266	2.179	2.321	3.224	3.789	4.724	5.009	28.802
Total Geral	8.130	7.002	6.927	6.368	6.690	9.002	10.657	13.457	13.844	82.077

DETECÇÃO PRECOCE DE CANCERES - Pilar de atuação para enfrentamento as principais Doenças Masculinas

CID10	Janeiro	Fevereiro	Março	Abril	Maior	Junho	Julho	Agosto	Setembro	Total
Neoplasia Maligna Da Próstata	312	252	372	308	354	361	324	268	279	2.830
Neoplasia Maligna Do Penis	3	3	1	3	1		1	4	5	21
Neoplasia Maligna Dos Testiculos	3	9	5	5	8	3	3	4	9	49
Total Geral	318	264	378	316	363	364	328	276	293	2.900

Fonte: SIGA / SMS: Dados preliminares extraídos em 08/10/2024 e sujeitos a alteração

Homens

Próstata	62,95
Cólon e reto	19,63
Traqueia, brônquio e pulmão	16,99
Estômago	12,81
Cavidade oral	10,69
Esôfago	8,32
Bexiga	7,23



Fonte: INCA / MS, 2020

PRINCIPAIS FRENTES DE ATUAÇÃO NA POLITICA MUNICIPAL DE SAÚDE DO HOMEM - PMAISH

Controle das Principais DCNT (Hipertensão, Diabetes, Colesterol , Obesidade) e da Taxa de Mortalidade Prematura (30 a 69 anos)

QUADRO 2: FATORES DE RISCO CARDIOVASCULAR (FRCV) NA AVALIAÇÃO DE RISCO ADICIONAL NA HIPERTENSÃO

- **Sexo Masculino:**
- **Idade:**
 - Homens ≥ 55 anos;
 - Mulheres ≥ 65 anos;
- **Histórico de DCV Prematura em Parentes de 1º grau:**
 - Homens < 55 anos;
 - Mulheres < 65 anos;
- **Tabagismo:**
- **Dislipidemia:**
 - Colesterol Total > 190 mg/dL e/ou;
 - Lipoproteína de Baixa Densidade - LDL > 100 mg/dL e/ou;
 - Lipoproteína de Alta Densidade - HDL < 40 mg/dL em homens ou < 46 mg/dL em mulheres e/ou;
 - Triglicérides > 150 mg/dL;
- **Resistência à Insulina:**
 - Glicemia Plasmática em Jejum 100 - 125 mg/dL e/ou;
 - Teste Oral de Tolerância à Glicose 140 - 199 mg/dL em 2 horas e/ou;
 - Hemoglobina Glicada 5,7% - 6,4%;
- **Obesidade:**
 - Índice de Massa Corpórea - IMC ≥ 30 kg/m² e/ou;
 - Circunferência Abdominal - CA: Para os homens, aumentada de 89 cm a 102 cm e muito aumentada ≥ 102 cm. Para as mulheres: aumentada de 80 cm a 87 cm ou muito aumentada ≥ 88 cm.

CUIDANDO DE TODOS: DCNT DOENÇAS CRÔNICAS NÃO TRANSMISSÍVEIS NA ATENÇÃO PRIMÁRIA À SAÚDE DO MSP

Protocolo de Linha de Cuidado das Doenças Crônicas Não Transmissíveis (DCNT) na Atenção Primária à Saúde (APS) do Município de São Paulo

Agravos do Trato urinário e do aparelho Reprodutor Masculino (IST e CA)

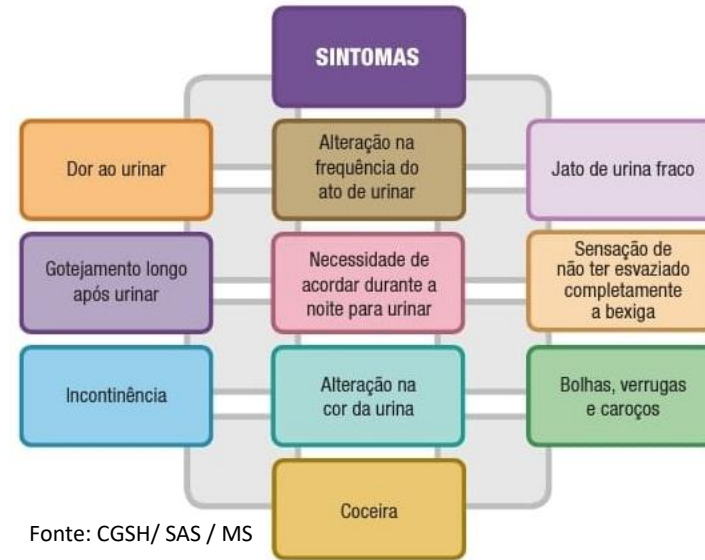
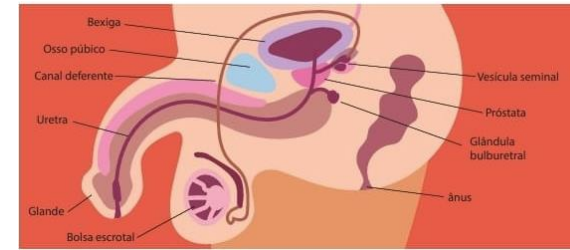

5. BUSCA ATIVA DE SINTOMAS UROLÓGICOS (arquivar em prontuário)

Questões para Detecção Precoce	SIM	NÃO	Observações Adicionais
1 No último ano teve infecção de Urina?			Se SIM, quantas vezes?
2 Usa camisinha nas relações sexuais?			Se SIM, SEMPRE () ÀS VEZES ()
3 Já teve doença sexual transmissível?			Se SIM, QUAL?
4 Já foi operado no órgão genital?			
5 Já teve pedra no Rim? Cólica de RIM?			Se SIM, QUANDO e QUANTAS VEZES?
6 Alguém de sua família teve pedra no rim?			Se SIM, QUEM?
7 Alguém de sua família teve Câncer de Próstata?			Se SIM, QUEM?
8 Já teve algum problema nos testículos?			Se SIM, QUAL?
9 Tem ferida no pênis, escroto ou testículo?			Se SIM, onde?
10 Tem sangue na urina?			Se SIM, QUANDO?
11 Tem jato de URINA mais fino?			
12 Precisa fazer mais força para URINAR?			
13 Precisa correr para o banheiro para URINAR?			
14 Ao urinar, a URINA para e depois volta?			
15 Tem vontade de URINAR toda hora e urina pouco?			
16 Dor ou ardência para URINAR?			
17 Carrimento/Pus pelo canal da URINA?			
18 Ao urinar, sente que esvaziou a bexiga?			
19 Acorda para URINAR quando está dormindo?			Se SIM, QUANTAS VEZES E DESDE QUANDO?
20 Demora para ejacular?			
21 Ejacula muito rápido?			
22 Sente dor quando ejacula?			
23 Já ejaculou com sangue?			

6. ENCAMINHAMENTO

<input type="radio"/>	Ações e Grupos (MEV,NPV,Fumo)	<input type="radio"/>	Consulta Enfermagem	<input type="radio"/>	Consulta Médica	<input type="radio"/>	Testagem rápida Aconselhamento IST	<input type="radio"/>	Exames complementares
-----------------------	-------------------------------	-----------------------	---------------------	-----------------------	-----------------	-----------------------	------------------------------------	-----------------------	-----------------------

Acompanhamento urológico

Presença de 1 ou mais sintomas: Procurar atendimento mais rápido possível

Sem Sintomas: Mínimo 1 vez por ano



Fonte: AT DCNT / CAB / SEABVES

GUIA DE SERVIÇOS E EQUIPAMENTOS PARA PESSOAS QUE FAZEM USO ABUSIVO DE ÁLCOOL E OUTRAS DROGAS

SERVIÇO INTEGRADO DE ACOLHIDA TERAPÊUTICA - SIAT



SIAT I - Abordagem Integrada



LOCALIZAÇÃO:

Disponível na Região Central

Serviço integrado de abordagem territorial e encaminhamento realizados entre as equipes de saúde e assistência social, para pessoas que estão em situação de vulnerabilidade e risco social nas cenas abertas de uso.

EQUIPES DO REDENÇÃO NA RUA E CONSULTÓRIO NA RUA: Jaleco Branco e Colete Azul

EQUIPES DO SEAS IV: Colete Azul e Verde



SIAT II - Acolhimento e Tratamento

Equipamento integrado que fornece acolhimento e tratamento em saúde, além de alimentação, oficinas integrativas e ações para a redução de danos.



SIAT II - Armênia

R. Porto Seguro, 281 - Armênia



SIAT II - Glicério

Av. Prefeito Passos, 25 - Liberdade

Fonte: https://www.prefeitura.sp.gov.br/cidade/secretarias/upload/governo/secretaria_executiva_de_projetos_estrategicos/Guia Equipamentos_Abril2024.pdf

INDICADORES DE MONITORAMENTO DO CNR E REDENÇÃO NA RUA COM INFLUÊNCIA SOBRE AS AÇÕES DE SAÚDE NA POPULAÇÃO MASCULINA

ANEXO I – PORTARIA N° 729/2022- SMS.G

NÚMERO	INDICADORES
1	Proporção de pessoas em situação de rua cadastradas nas eCR/eRR, em relação ao previsto para o CNR/RR
2	Proporção de pessoas em situação de rua cadastradas nas eCR/eRR, acompanhadas mensalmente pelos CNR/RR
3	Proporção de consultas médicas realizadas no mês em relação ao previsto para o CNR/RR
4	Proporção de consultas do enfermeiro realizadas no mês em relação ao previsto para o CNR/RR

NÚMERO	INDICADORES
6	Proporção de gestantes em situação de rua cadastradas nas eCR/eRR, acompanhadas mensalmente por médico ou enfermeiro nas UBS e/ou eCR/eRR.
7	Proporção de crianças em situação de rua com idade até 6 anos, 11 meses e 29 dias cadastradas nas eCR/eRR com calendário vacinal atualizado
8	Proporção de pessoas em situação de rua cadastradas nas eCR/eRR com diagnóstico de Tuberculose (TB) acompanhadas mensalmente
9	Proporção de pessoas em situação de rua cadastradas nas eCR/eRR com diagnóstico de Sífilis e início de tratamento em até 15 dias do diagnóstico

NÚMERO	INDICADORES
11	Proporção de pessoas (adultas) em situação de rua cadastradas nas eCR/eRR com aferição de pressão arterial mensal pelo CNR/RR
12	Número de abordagens, realizadas pela eCR/eRR, em pessoas em situação de rua
13	Número de testes rápidos realizados (HIV/Hepatites/Sífilis), pela eCR/eRR, em pessoas em situação de rua cadastradas * gestante ofertar testagem rápida mensal

AÇÕES CNR BORACÉIA / REDENÇÃO – NOVEMBRO 2024 (1218 PESSOAS)

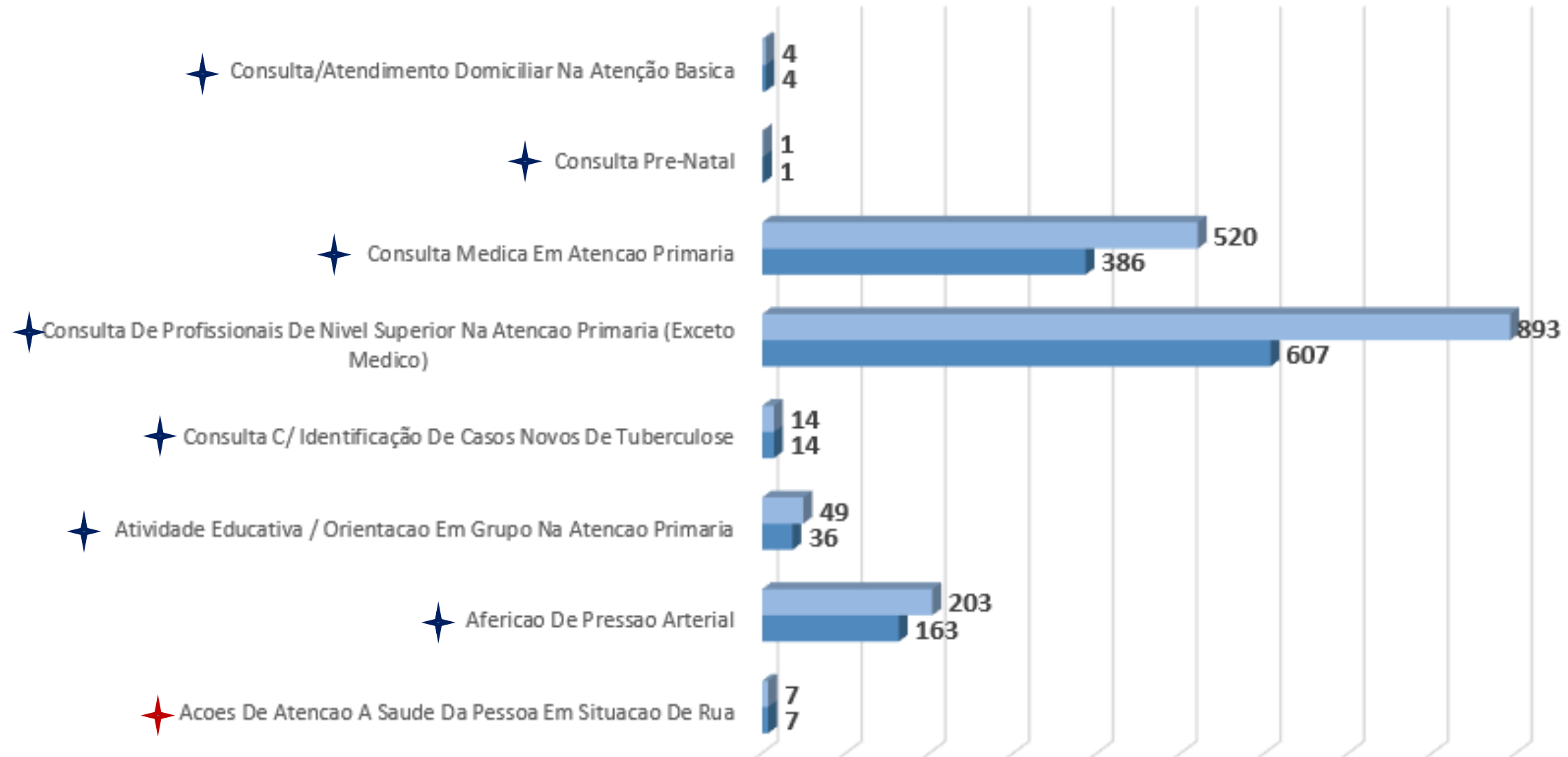

Fonte BI SIGA – dados preliminares sujeitos a alteração

AÇÕES CNR JD AEROPORTO / SANTO AMARO – NOVEMBRO 2024 (939 PESSOAS ATENDIDAS)

■ Procedimento ■ Paciente

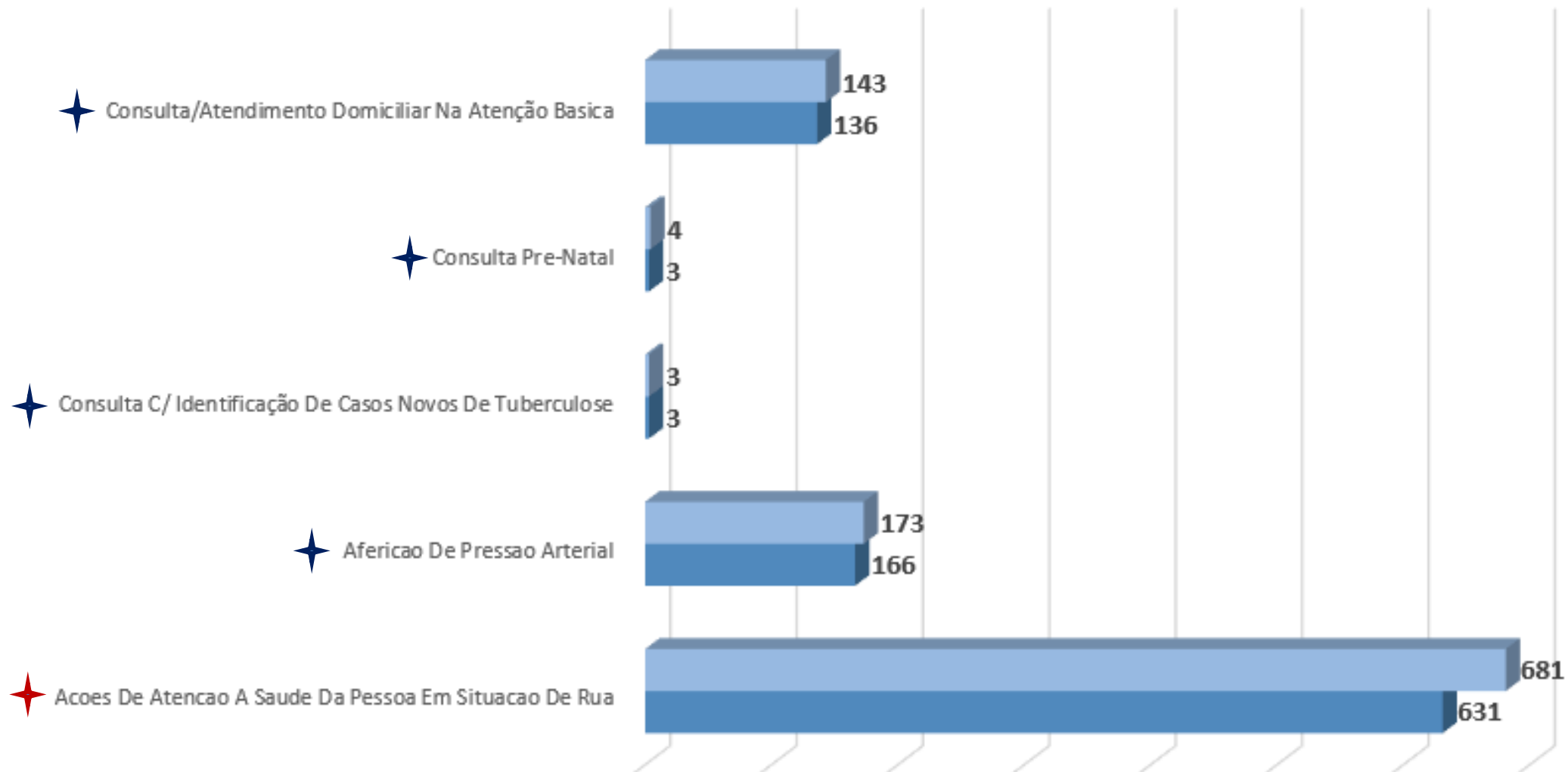

Fonte BI SIGA – dados preliminares sujeitos a alteração

AÇÕES CNR CEAGESP – NOVEMBRO 2024 (540 PESSOAS ATENDIDAS)

■ Procedimento ■ Paciente

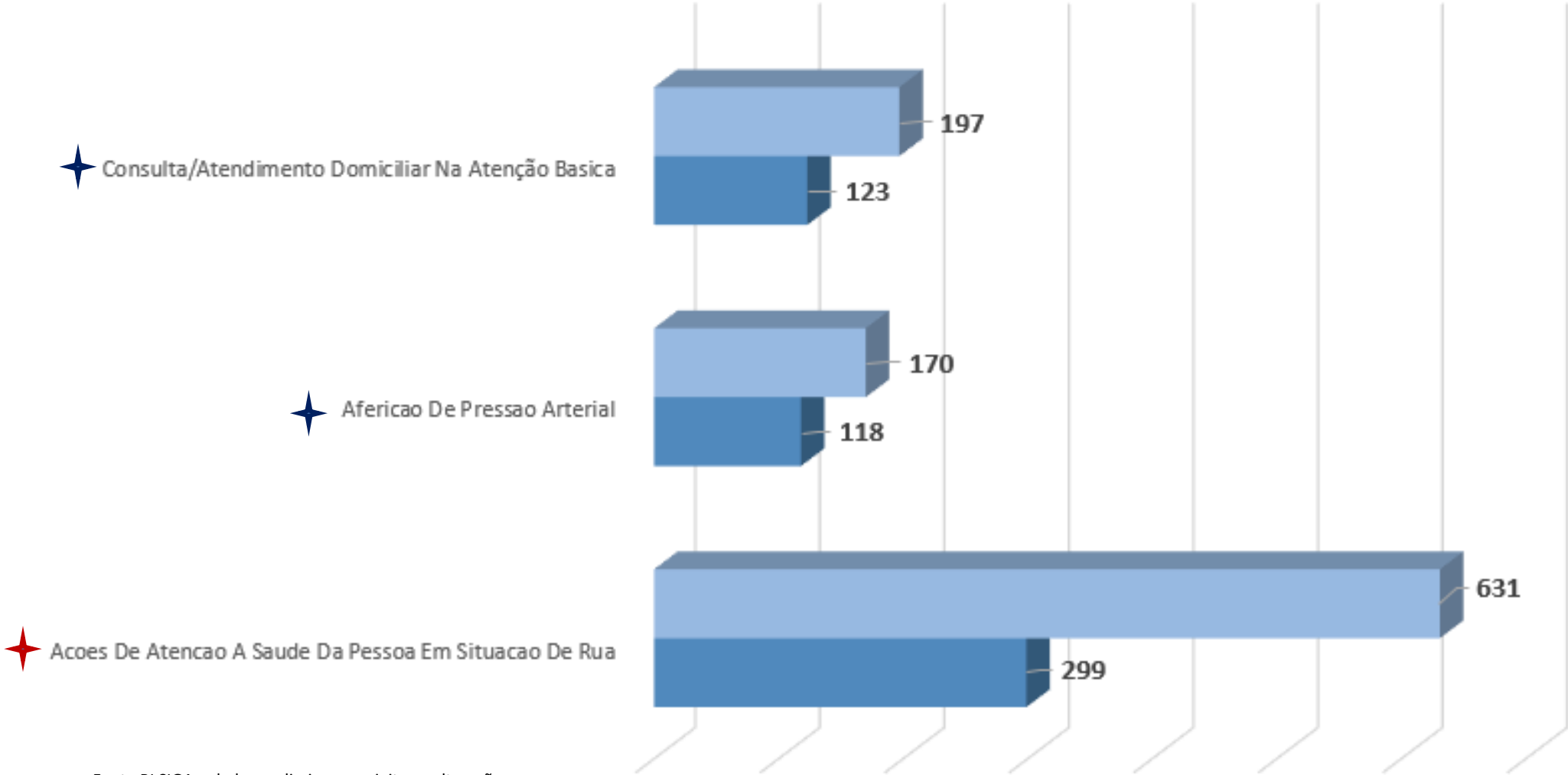

Fonte BI SIGA – dados preliminares sujeitos a alteração

PERFIS PROFISSIONAIS ENVOLVIDOS NAS AÇÕES DE SAÚDE PARA A POPULAÇÃO MASCULINA

'Papo de Buteco' leva informação e cuidados aos homens em bares da capital

Em ambiente descontraído, equipes de saúde buscam promover ações de saúde e conscientização junto ao público masculino

Dentro desta proposta, mensalmente uma **equipe multiprofissional** da Unidade Básica de Saúde (UBS) Vila Santa Maria, na zona norte, busca alertar os homens do seu território a terem um olhar atento para o próprio bem-estar físico e mental. O trabalho acontece em um dos três bares da região que são parceiros da proposta, e conta com o suporte de **agentes comunitários, auxiliar de enfermagem, farmacêutica, agente de promoção ambiental (APA), médica e enfermeira**.



Fonte: ASCOM/SMS <https://capital.sp.gov.br/web/saude/w/noticias/358539>

CBO - Categorias Profissionais SIAT II

Armenia

Enfermeiro

Medico Clinico

Medico Psiquiatra

Técnico De Enfermagem

Glicerio

Enfermeiro

Farmacêutico

Medico Clinico

Medico Psiquiatra

Técnico De Enfermagem

EXPERIÊNCIAS EXITOSAS NA ABORDAGEM A POPULAÇÃO MASCULINA NO TERRITÓRIO

UBS Dr. Joaquim Rossini/Vila Carioca

Ação realizada em um **bar na área de abrangência** pelo **Farmacêutico e Agente Comunitário de Saúde** para conscientização no cuidado da saúde do **homem** temas como: **uso de álcool, tabagismo, doenças crônicas não transmissíveis, câncer de próstata, rotina de acompanhamento médico** e apresentação do cardápio de serviços disponíveis na unidade estiveram em evidência no papo da mesa de bar.

No **momento da chegada os clientes do bar logo se apressaram em sair do local**, mas como toda boa resenha chama a atenção logo retornaram e quiseram saber mais sobre o assunto e agradeceram a atenção e o cuidado de estarmos ali falando sobre prevenção.

Na oportunidade foi entregue a cada participante da mesa materiais educativos relacionados a saúde do homem, ISTs e uma lembrança do Novembro Azul.



CRÉDITOS: CRS Sudeste , STS Ipiranga, UBS Vila Carioca (OSS SPDM - Parceiro PMSP)

EXPERIÊNCIAS EXITOSAS NA ABORDAGEM A POPULAÇÃO MASCULINA NO TERRITÓRIO

CNR e AMA /UBS PARI
apresentam
Futebol na Praça Kantuta

A ação foi realizada na praça Kantuta no território da AMA/UBS Pari com interface da equipe do Consultório na Rua. Com foco na **saúde do homem** com promoção, prevenção a saúde, saúde mental, redução de danos aos **pacientes usuários de álcool e drogas.**

Dentre as **ofertas de cuidado**, foi realizada **consultas odontológicas, práticas integrativas complementares, orientações de IST, consultas de enfermagem, avaliação e busca ativa de doenças crônicas não transmissíveis (DCNT), orientação e busca ativa de sintomático respiratório.**

Junto a ação foi realizada com os usuários uma **roda musical com pagode e campeonato de futebol** a fim de fortalecer o vínculo entre usuários e profissionais de saúde.



Atividade Física – Prevenção DCNT



Busca Ativa e Orientações - Tuberculose



PICS - Auriculoterapia



CRÉDITOS: CRS Sudeste , STS Mooca/Aricanduva, AMA /UBS Pari (OSS SPDM)*, Equipe CNR Pari I (BOMPAR)* *Parceiros PMSP

ações de saúde disponibilizadas em novembro 2024

POPULAÇÃO MASCULINA EM GERAL

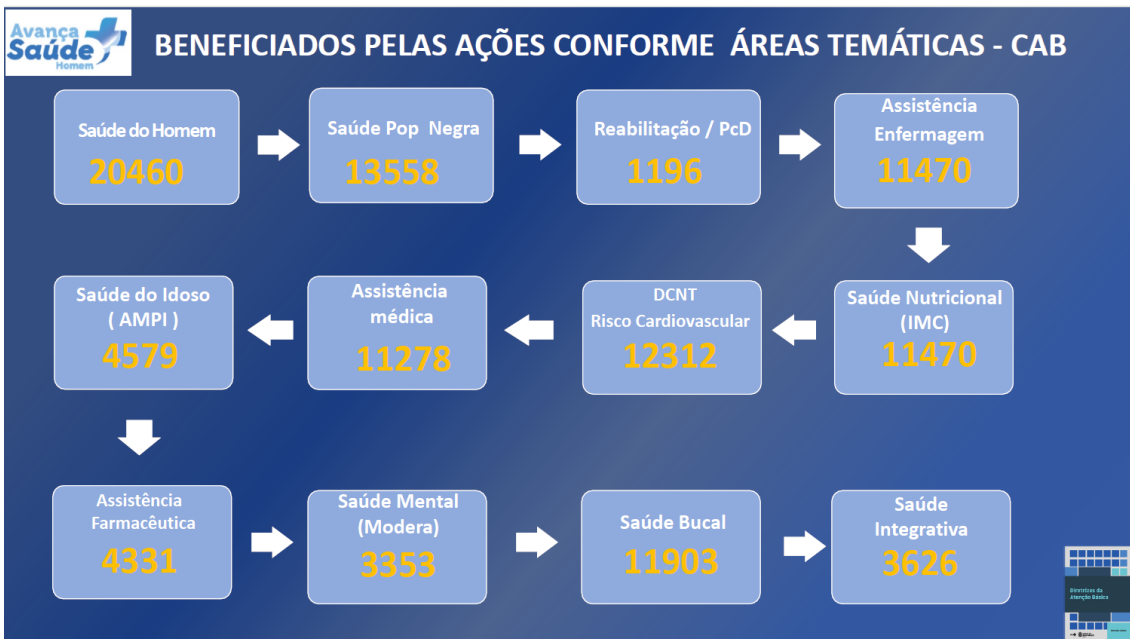

Fonte: AT Saúde do Homem / CAB / SEABVES

POPULAÇÃO NAS CENAS DE USO

	Contagem de Paciente	Quantidade de Procedimento
SIAT II Armenia	466	707
Acolhimento Com Classificação De Risco	1	1
Afericao De Pressao Arterial	134	284
Consulta De Profissionais De Nivel Superior Na Atensão Especializada (Exceto Médico)	5	5
Consulta Medica Em Atencao Primaria	193	215
Escuta Inicial / Orientação (Acolhimento A Demanda Espontanea)	131	198
Glicemia Capilar	2	4
SIAT Glicerio	374	488
Acolhimento Com Classificação De Risco	42	42
Afericao De Pressao Arterial	181	288
Atividade Educativa / Orientacao Em Grupo Na Atencao Primaria	11	11
Consulta De Profissionais De Nivel Superior Na Atensão Especializada (Exceto Médico)	14	15
Consulta Medica Em Atencao Primaria	46	47
Escuta Inicial / Orientação (Acolhimento A Demanda Espontanea)	77	79
Glicemia Capilar	3	6
Total Geral	840	1195

Fonte BI SIGA – dados preliminares sujeitos a alteração

EDUCAÇÃO PERMANENTE EM SAÚDE DO HOMEM - RECOMENDAÇÕES DE LEITURA

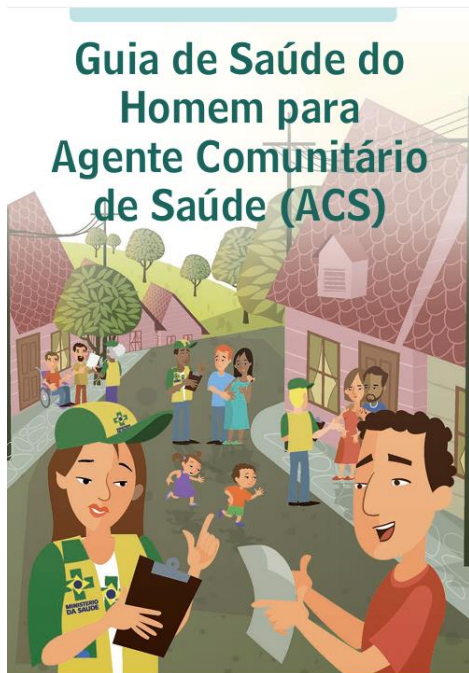

https://bvsmms.saude.gov.br/bvs/publicacoes/guia_saude_homem_agente_comunitario_saude.pdf

UFSC

Acesso e acolhimento na atenção à saúde do homem na Atenção Primária à Saúde

Qualificação Profissional 30h

UFSC

Homens e atenção à saúde do trabalhador

Qualificação Profissional 30h

<https://www.unasus.gov.br/cursos/>

UFSC

Morbimortalidade por causas externas na saúde do homem (2024)

Qualificação Profissional 30h



USO ABUSIVO DE ÁLCOOL E OUTRAS DROGAS Pgs. 58 a 60



MAIS ALGUNS LINKS DE INTERESSE

https://capital.sp.gov.br/web/secretaria_executiva_de_projetos_estrategicos/programa_redencao/

https://www.prefeitura.sp.gov.br/cidade/secretarias/upload/governo/redencao/programa_redencao_2017_2020.pdf

https://www.prefeitura.sp.gov.br/cidade/secretarias/upload/governo/secretaria_executiva_de_projetos_e_strategicos/Guia Equipamentos Abril2024.pdf

https://capital.sp.gov.br/web/saude/w/atencao_basica/saude_do_adulto/5872

<https://leismunicipais.com.br/a/sp/s/sao-paulo/lei-ordinaria/2016/1654/16540/lei-ordinaria-n-16540-2016-institui-a-politica-municipal-de-atencao-integral-a-saude-do-homem>

https://www.gov.br/mdh/pt-br/assuntos/noticias/2023/dezembro/governo-federal-lanca-201cplano-ruas-visiveis-pelo-direito-ao-futuro-da-populacao-em-situacao-de-rua201d-com-investimento-de-cerca-de-r-1-bilhao/copy2_of_V3_plano_acoes_populacao_de_rua1.pdf