

IMPLANTAÇÃO - A CONSTRUIR  
1:200

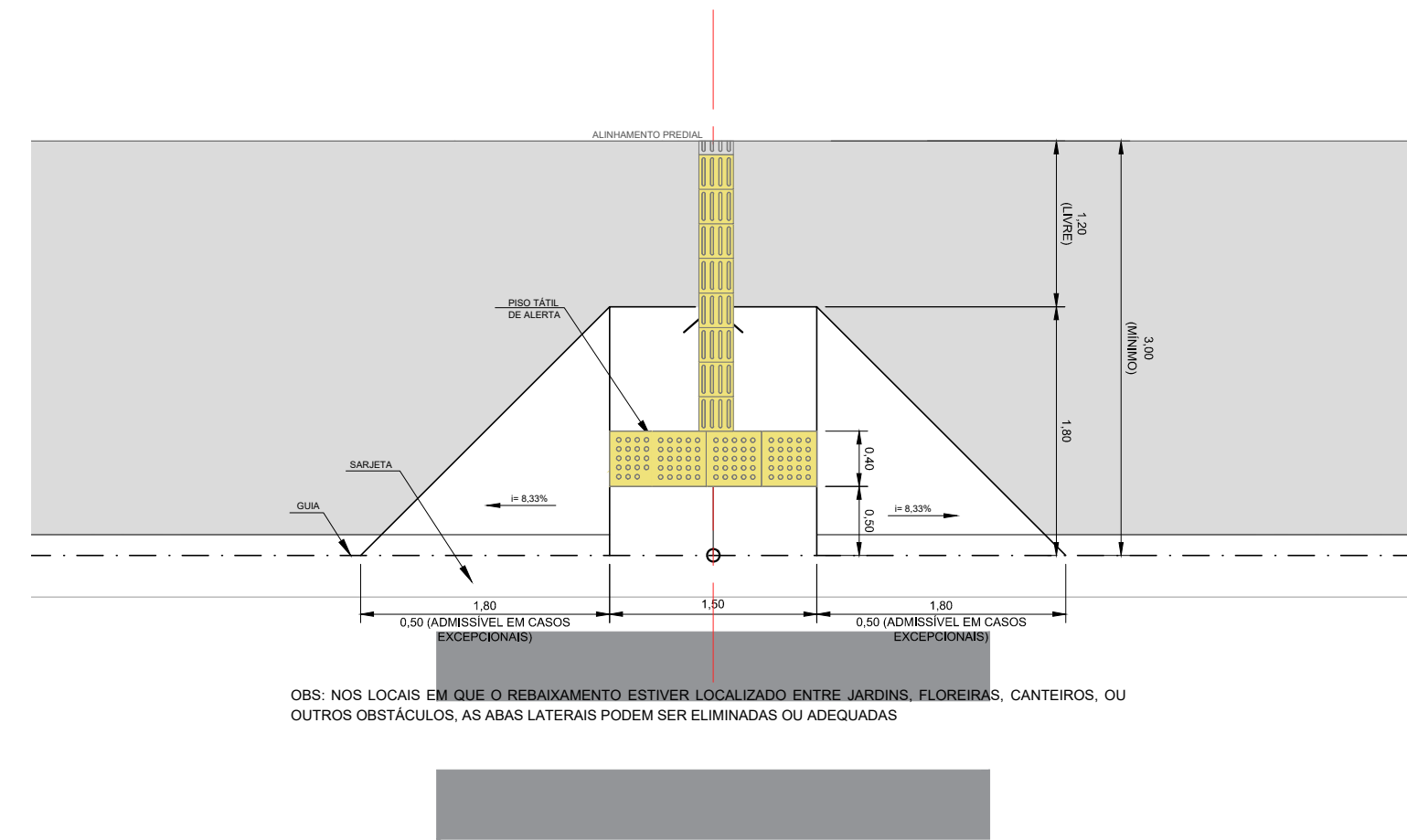

GEOMETRIA - RAMPA TIPO 1  
1:50

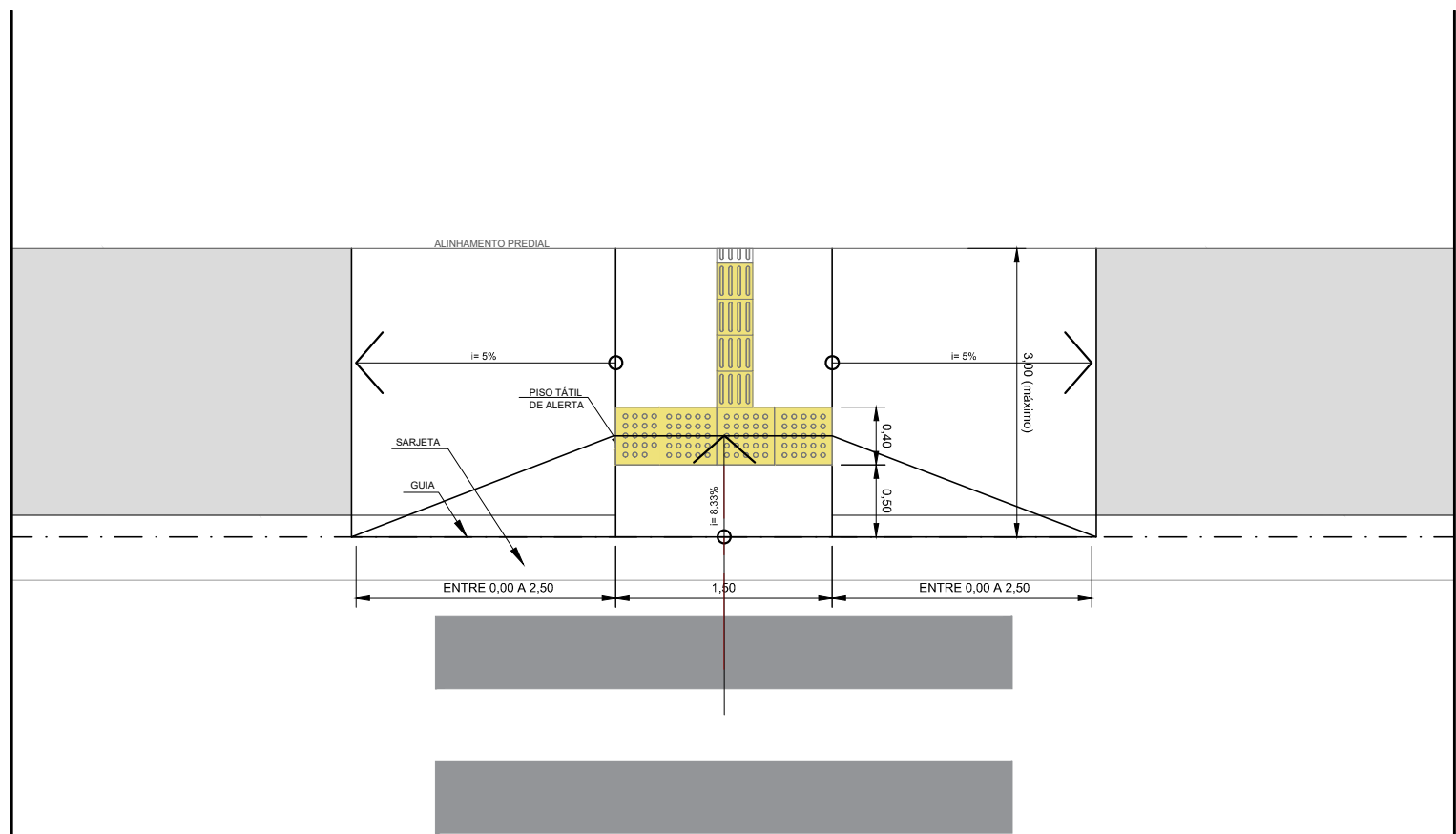

GEOMETRIA - RAMPA TIPO 2  
1:50

CONSTRUIR											
PAVIMENTO DE CONCRETO		GUIA		SARJETA E SARJETÃO		PAVIMENTO ASFÁLTICO		PISO TÁTIL ALERTA 40CM		PISO TÁTIL ALERTA 25CM	
CÓDIGO	ÁREA	CÓDIGO	m	CÓDIGO	m²	CÓDIGO	m²	CÓDIGO	ÁREA	CÓDIGO	ÁREA
PCA	720,20	GUIA	138,50	SARJ	50,24	PA	51,81	PTA	14,30	PTA	3,00
TOTAL	720,20	TOTAL	138,50	TOTAL	50,24	TOTAL	51,81	TOTAL	14,30	TOTAL	3,00

RAMPA DE ACESSIBILIDADE			MOBILIÁRIO CONSTRUÍDO	
TIPO	QUANTIDADE	m² (*)	CÓDIGO	ÁREA
TIPO 1	12	71,40	MOC1	11,00
TIPO 2	1	9,20	MOC2	32,00
TOTAL	13,00	80,60	TOTAL	43,00

\*FOI CONSIDERADO UMA ÁREA MÉDIA DE 5,95m2 PARA AS RAMPAS DO TIPO 1 E 9,20m2 PARA RAMPAS DO TIPO 2.

LEGENDA	
Codificação	NOME
PCA	PISO DE CONCRETO ARMADO CINZA
PTA 40cm	PISO TÁTIL ALERTA (40X40CM)
PTA 25cm	PISO TÁTIL ALERTA (25X25CM)
PTD	PISO TÁTIL DIRECIONAL (28X25CM)
GUIA	GUIA
SARJ	SARJETA
MOC	MOBILIÁRIO CONSTRUÍDO
BL	BOCA DE LOBO

PLANTA CHAVE

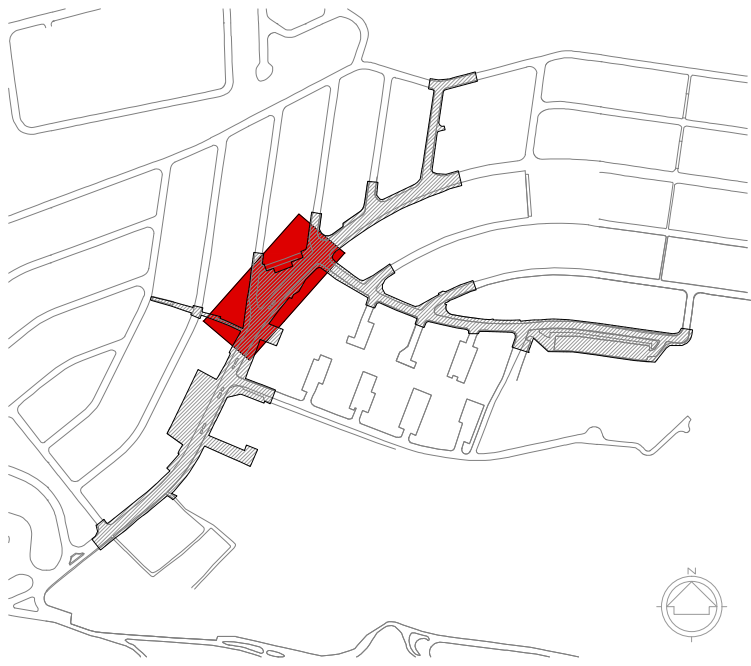

NOTAS:

1- MEDIDAS INDICADAS EM METRO, EXCETO QUANDO INDICADO.

LEGENDA

- TOPOGRAFIA
- GUIA (EXISTENTE)
- GUIA (NOVA)
- GUIA CHAPEU (NOVA)
- GUIA (DEMOLIR)
- SARJETA (EXISTENTE)
- SARJETA (NOVA)
- SARJETA (DEMOLIÇÃO)
- PC PONTO DE CURVA
- PI PONTO DE INTERSECÇÃO
- PT PONTO DE TANGENTE
- ÁRVORE (EXISTENTE)
- POSTE
- RAMPA ACESSÍVEL
- GUIA REBAIXADA
- TAMPAS DE PV
- PLACAS
- BOCA DE LOBO DE INTERVENÇÃO
- GRELHA
- MOBILIÁRIO PROPOSTO

NOTA:

1 - O projeto foi realizado atendendo integralmente as solicitações da CET expressas no processo SEI 7810.2023/0000886-6 e no parecer SPP/GST doc. SEI 088103050.  
2 - O projeto foi realizado atendendo integralmente as solicitações da CPA expressas no processo SEI 7810.2023/0000887-4 e na informação SMPED/CPA doc. SEI 086741437.



DESENHO Nº

C D T 5 U R B 2 1 0 A

SUBSTITUÍDO POR Nº

SUBSTITUI Nº

OBRA

URBANISMO SOCIAL  
TERRITÓRIO EDUCADOR  
CIDADE TIRADENTES

TÍTULO

GEOMETRIA - REQUALIFICAÇÃO DE  
ÁREAS LIVRES E PASSEIOS PÚBLICOS

PASSEIO PÚBLICO UBS CASTRO  
ALVES E PRAÇA SEM DENOMINAÇÃO  
PLANTA DE CONSTRUÇÃO

ESCALA

INDICADA

DESENHO Nº

RESPONSÁVEL TÉCNICO		CAU
Guilherme H Fatorelli Del'Arco		00A1221043
VISTO		DATA
PROJETO	SP-URBANISMO/SPE-GDU	Janeiro/2024
DESENHO	SP-URBANISMO/SPE-GDU	Janeiro/2024
VERIFICAÇÃO	SP-URBANISMO/SPE-GDU	Janeiro/2024
APROVAÇÃO	Guilherme H Fatorelli Del'Arco	Janeiro/2024
LIBERAÇÃO	Guilherme H Fatorelli Del'Arco	Janeiro/2024



ESTE DESENHO É PROPRIEDADE DA SP-URBANISMO NÃO PODENDO SER REPRODUZIDO E/OU REVELADO NO TODO OU EM PARTE SEM SUA AUTORIZAÇÃO.

APROVAÇÃO FINAL

VERIFICAÇÃO

APROVAÇÃO

LIBERAÇÃO



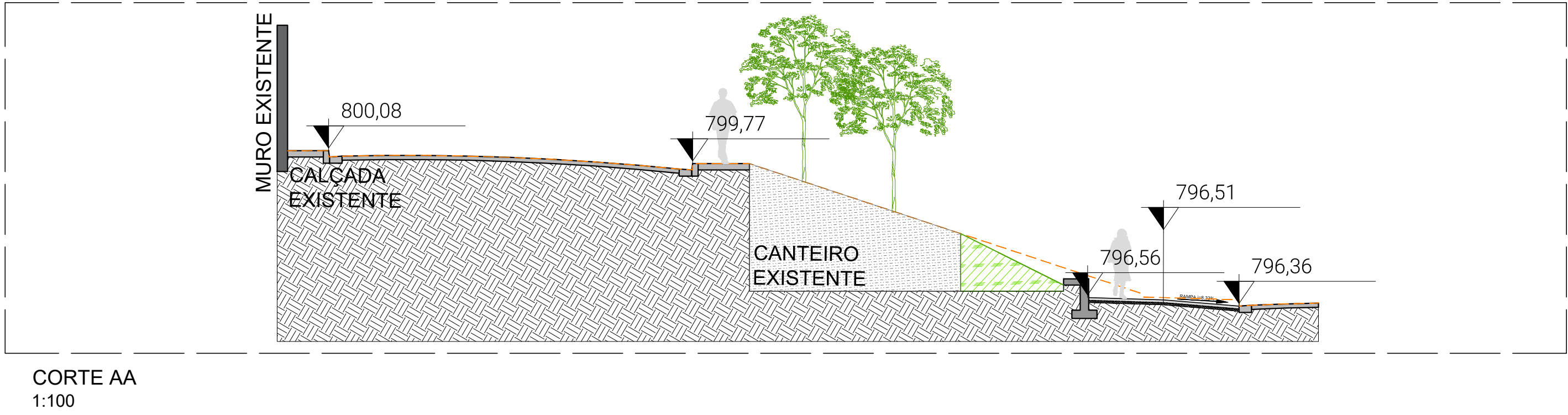

CORTE AA  
1:100

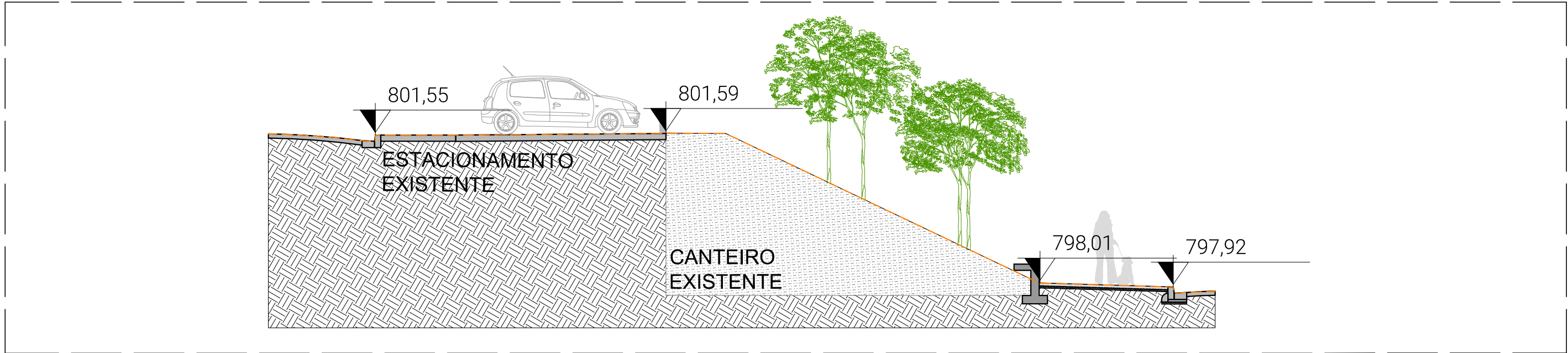

CORTE BB  
1:100

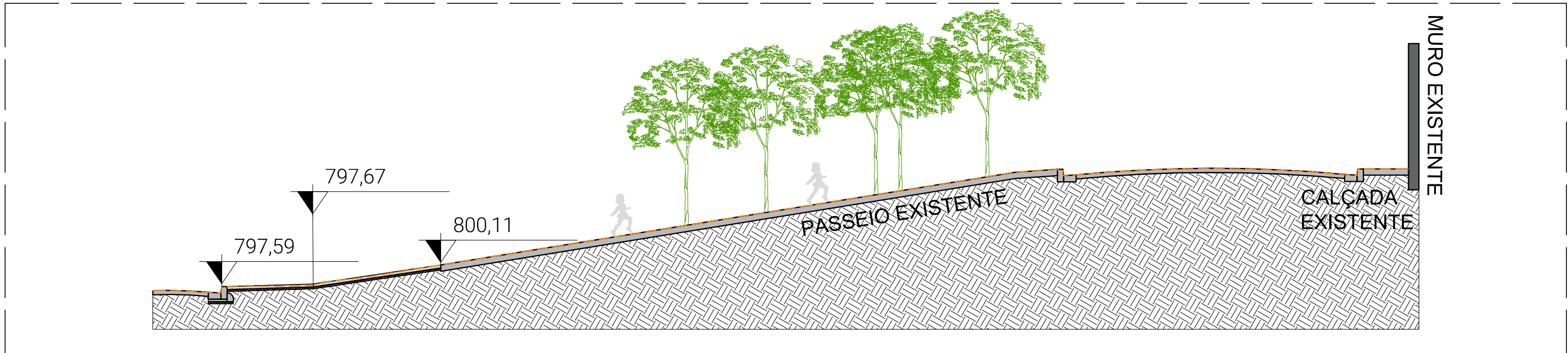

CORTE CC  
1:100

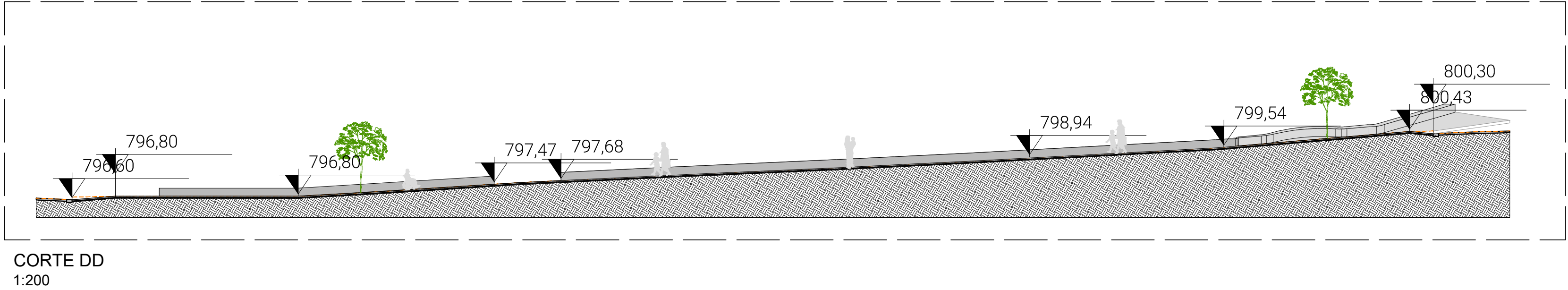

CORTE DD  
1:200

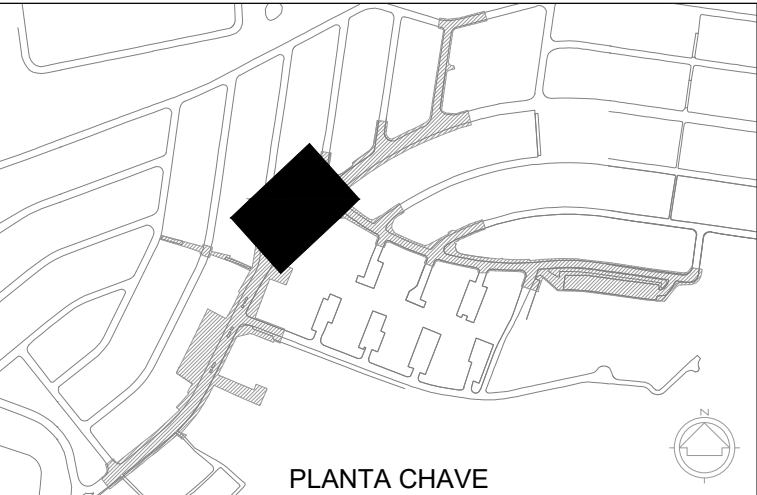

NOTAS:  
1- MEDIDAS INDICADAS EM METRO, EXCETO QUANDO INDICADO.

LEGENDA

NOTA:  
1 - O projeto foi realizado atendendo integralmente as solicitações da CET expressas no processo SEI 7810.2023/0000886-6 e no parecer SPP/GST doc. SEI 088103050.  
2 - O projeto foi realizado atendendo integralmente as solicitações da CPA expressas no processo SEI 7810.2023/0000887-4 e na informação SMPED/CPA doc. SEI 086741437.



DESENHO Nº  
C D T 5 U R B 2 1 1 B

SUBSTITUÍDO POR Nº  
SUBSTITUI Nº

OBRA  
URBANISMO SOCIAL  
TERRITÓRIO EDUCADOR  
CIDADE TIRADENTES

TÍTULO  
URBANISMO - REQUALIFICAÇÃO DE  
ÁREAS LIVRES E PASSEIOS PÚBLICOS

PASSEIO PÚBLICO UBS CASTRO  
ALVES E PRAÇA SEM DENOMINAÇÃO  
CORTES

ESCALA INDICADA

DESENHO Nº		
RESPONSÁVEL TÉCNICO		CAU
Guilherme H Fatorelli Del'Arco		00A1221043
VISTO		DATA
PROJETO	SP-URBANISMO/SPE-GDU	Fevereiro/2024
DESENHO	SP-URBANISMO/SPE-GDU	Fevereiro/2024
VERIFICAÇÃO	SP-URBANISMO/SPE-GDU	Fevereiro/2024
APROVAÇÃO	Guilherme H Fatorelli Del'Arco	Fevereiro/2024
LIBERAÇÃO	Guilherme H Fatorelli Del'Arco	Fevereiro/2024



ESTE DESENHO É PROPRIEDADE DA SP-URBANISMO NÃO PODENDO SER REPRODUZIDO E /OU REVELADO NO TODO OU EM PARTE SEM SUA AUTORIZAÇÃO.

APROVAÇÃO FINAL	
VERIFICAÇÃO	
APROVAÇÃO	
LIBERAÇÃO	



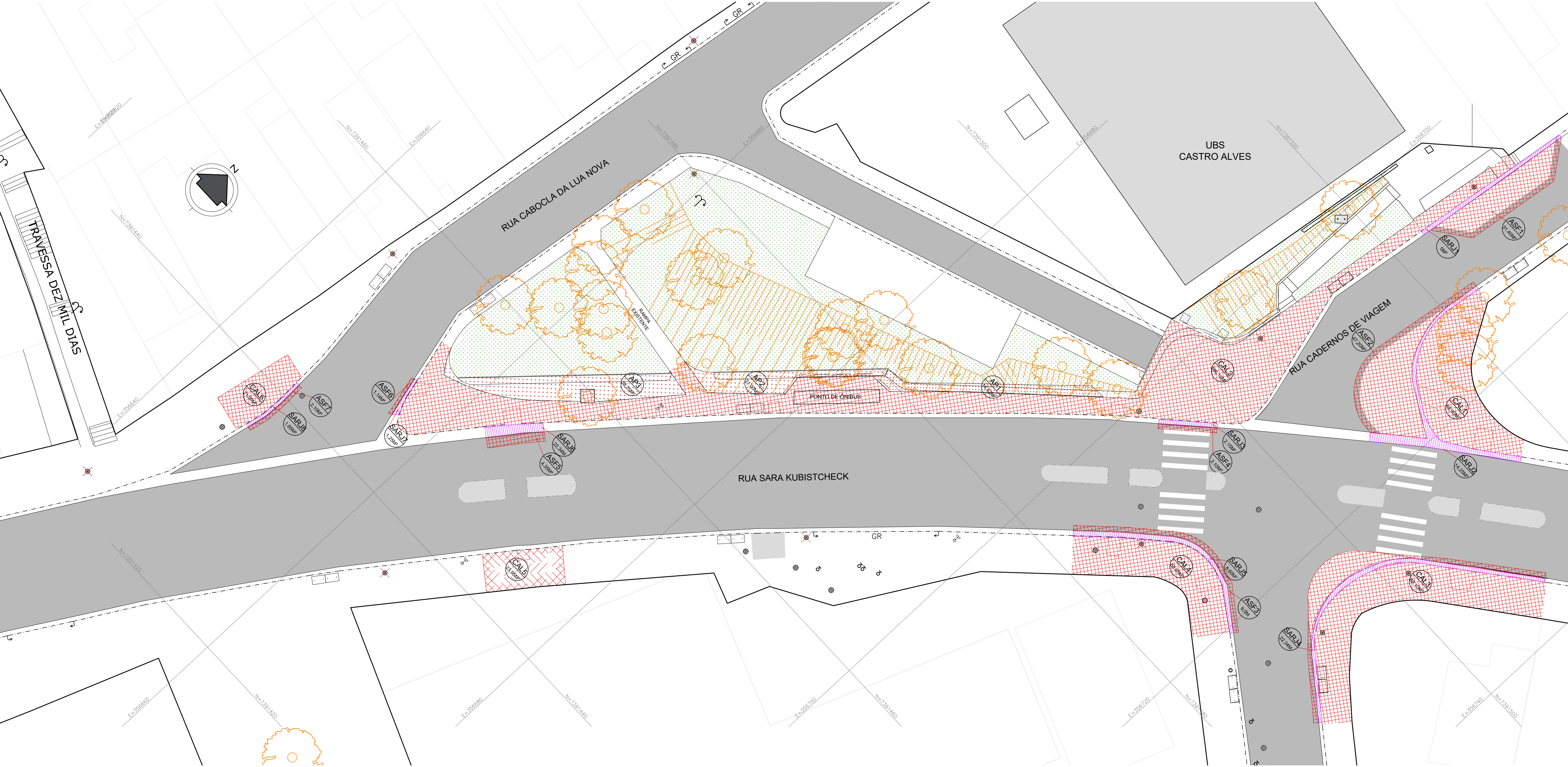

PLANTA BAIXA- A DEMOLIR  
1:200

DEMOLIR									
PAVIMENTO DE CONCRETO		ARRANCAMENTO DE GUIA		SARJETA E SARJETÃO		PAVIMENTO ASFÁLTICO		DEMOLIÇÃO ÁREA PERMEÁVEL	
CÓDIGO ÁREA	m²	CÓDIGO ÁREA	m	CÓDIGO ÁREA	m²	CÓDIGO ÁREA	m²	CÓDIGO ÁREA	m²
CAL	624,70	GUIA	132,90	SARJ	77,78	ASF	122,60	AP1	75,87
TOTAL	624,70	TOTAL	132,90	TOTAL	77,78	TOTAL	122,60	TOTAL	75,87

LEGENDA	
Codificação	NOME
CAL	CAÇADA
GUIA	GUIA
SARJ	SARJETA
ASF	ASFALTO
AP	ÁREA PERMEÁVEL

PLANTA CHAVE

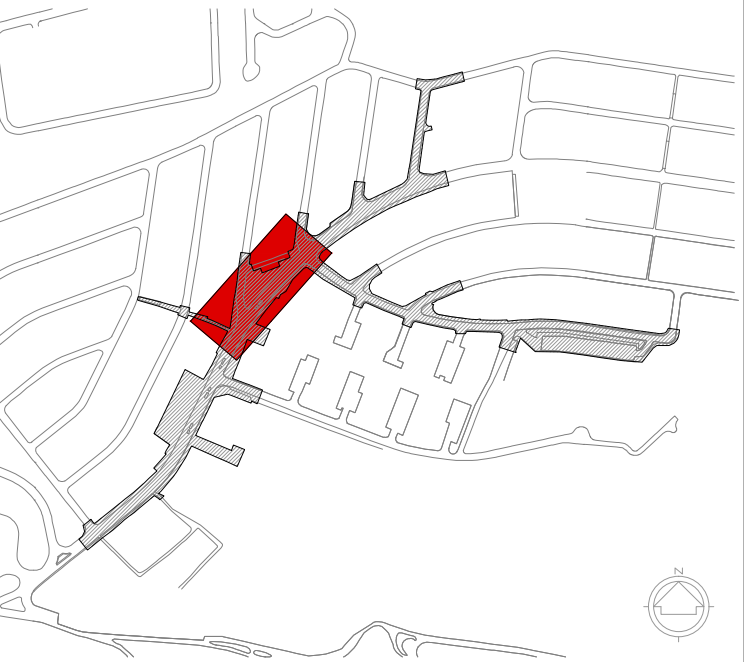

NOTAS:  
1- MEDIDAS INDICADAS EM METRO, EXCETO QUANDO INDICADO.

- LEGENDA
- PAVIMENTO ASFÁTICO (DEMOLIÇÃO)
  - GUIA (ARRANCAMENTO)
  - CAÇADA (DEMOLIÇÃO)
  - SARJETA (DEMOLIÇÃO)
  - CAÇADA (DEMOLIÇÃO PARA IMPLANTAÇÃO DE ÁREA PERMEÁVEL)
  - SARJETA E SARJETÃO (DEMOLIÇÃO)
  - ÁRVORE (EXISTENTE)
  - POSTE
  - GUIA REBAIXADA
  - PLACAS
  - BOCA DE LOBO
  - TAMPAS DE PV

NOTA:  
1 - O projeto foi realizado atendendo integralmente as solicitações da CET expressas no processo SEI 7810.2023/0000886-6 e no parecer SPP/GST doc. SEI 088103050.  
2 - O projeto foi realizado atendendo integralmente as solicitações da CPA expressas no processo SEI 7810.2023/0000887-4 e na informação SMPED/CPA doc. SEI 086741437.



DESENHO Nº  
C D T 5 U R B 2 1 2 Ø

SUBSTITUÍDO POR Nº  
SUBSTITUI Nº  
OBRA  
URBANISMO SOCIAL  
TERRITÓRIO EDUCADOR  
CIDADE TIRADENTES

TÍTULO  
GEOMETRIA - REQUALIFICAÇÃO DE ÁREAS LIVRES E PASSEIOS PÚBLICOS

PASSEIO PÚBLICO UBS CASTRO ALVES E PRAÇA SEM DENOMINAÇÃO  
PLANTA DE DEMOLIÇÃO

ESCALA INDICADA

DESENHO Nº		
RESPONSÁVEL TÉCNICO Guilherme H Fatorelli Del'Arco		CAU 00A1221043
VISTO		DATA
PROJETO	SP-URBANISMO/SPE-GDU	Outubro/23
DESENHO	SP-URBANISMO/SPE-GDU	Outubro/23
VERIFICAÇÃO	SP-URBANISMO/SPE-GDU	Outubro/23
APROVAÇÃO	Guilherme H Fatorelli Del'Arco	Outubro/23
LIBERAÇÃO	Guilherme H Fatorelli Del'Arco	Outubro/23



ESTE DESENHO É PROPRIEDADE DA SP-URBANISMO NÃO PODENDO SER REPRODUZIDO E/OU REVELADO NO TODO OU EM PARTE SEM SUA AUTORIZAÇÃO.

APROVAÇÃO FINAL	
VERIFICAÇÃO	
APROVAÇÃO	
LIBERAÇÃO	



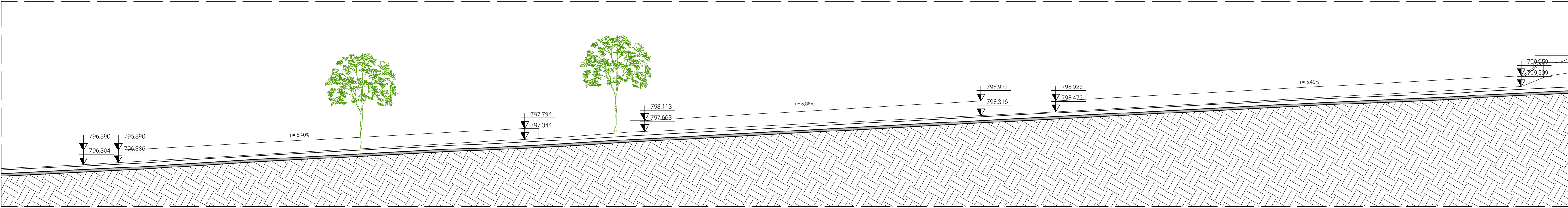

CORTE AA  
1:100

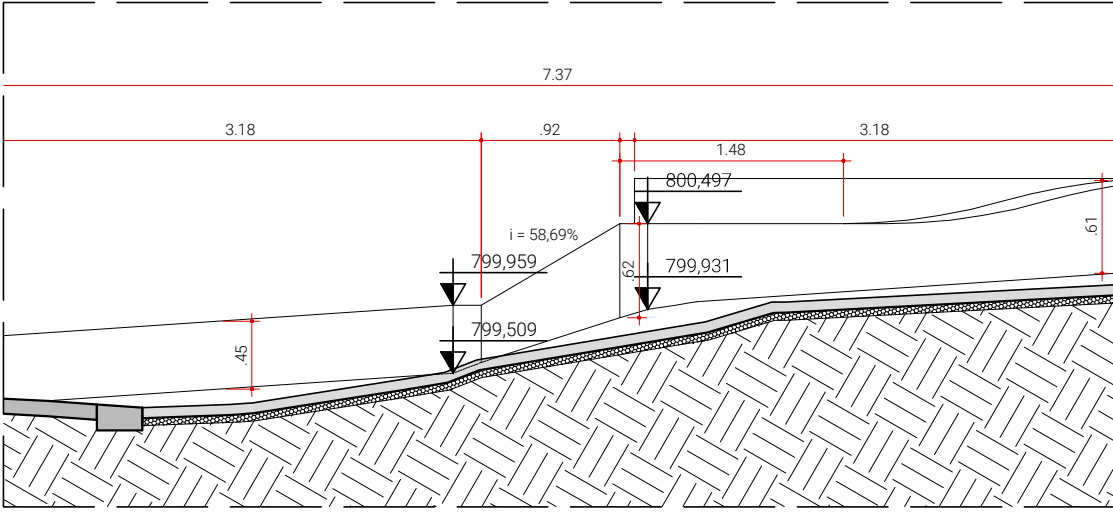

CORTE BB  
1:50

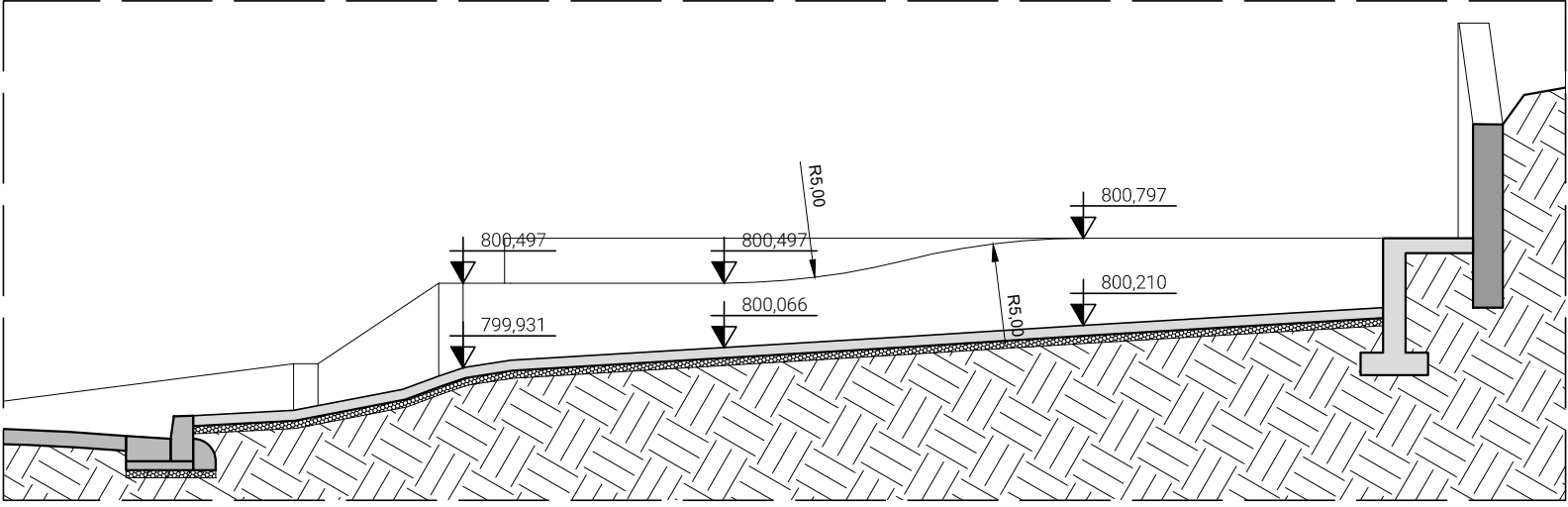

CORTE CC  
1:50

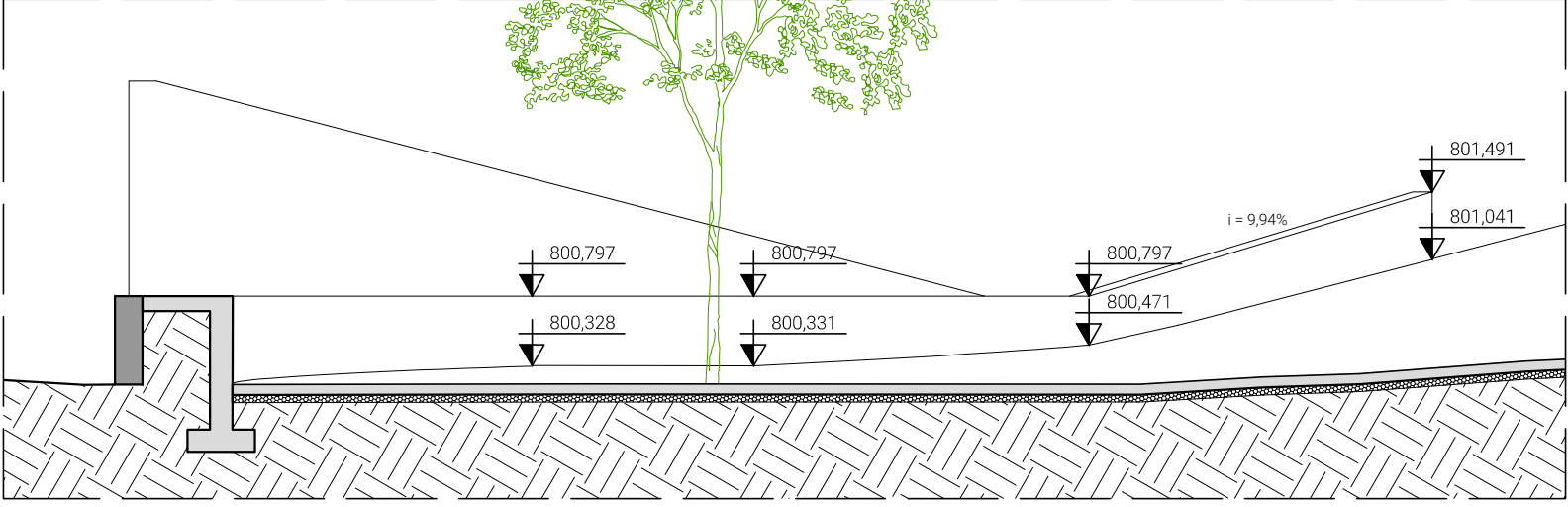

CORTE DD  
1:50

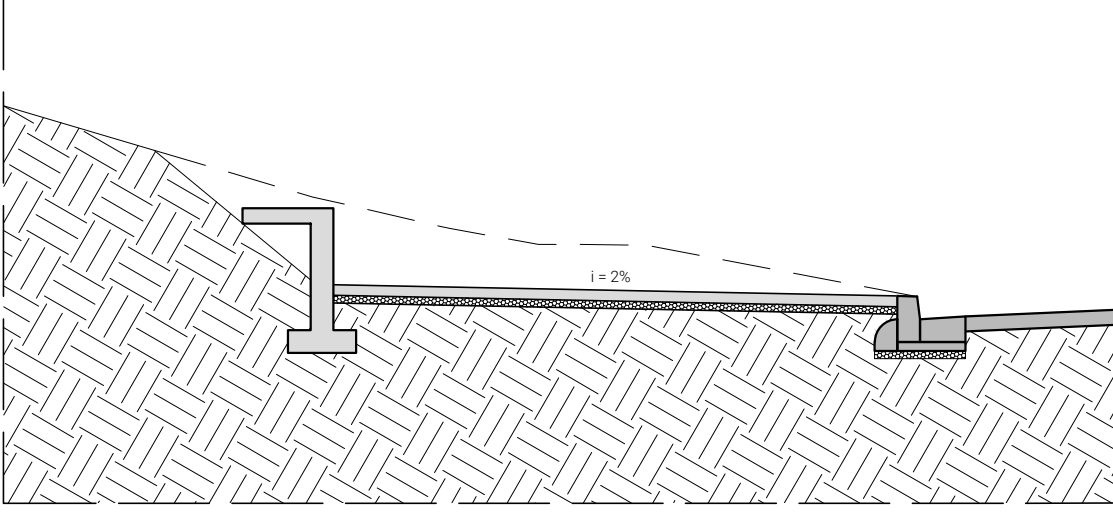

CORTE EE  
1:50

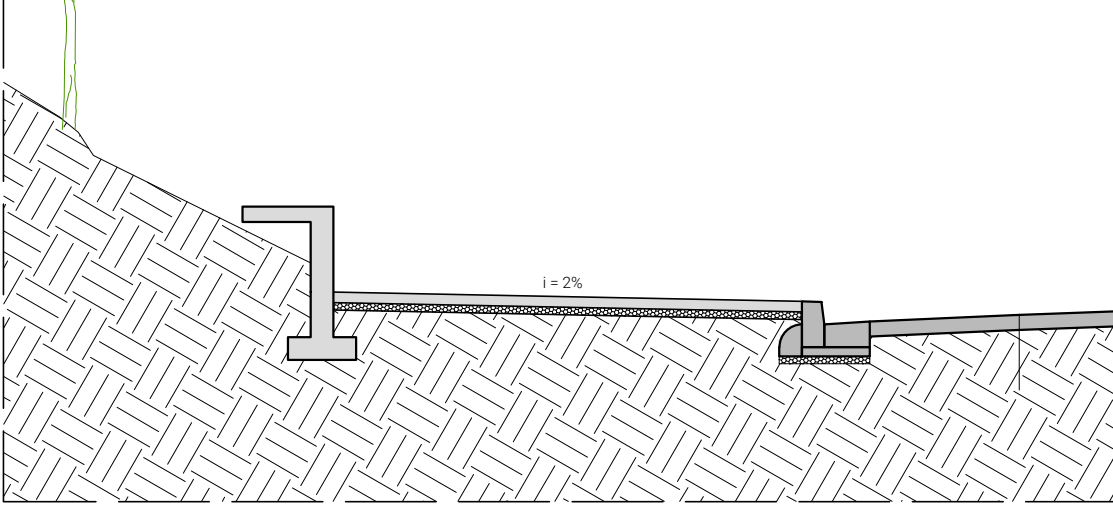

CORTE HH  
1:50

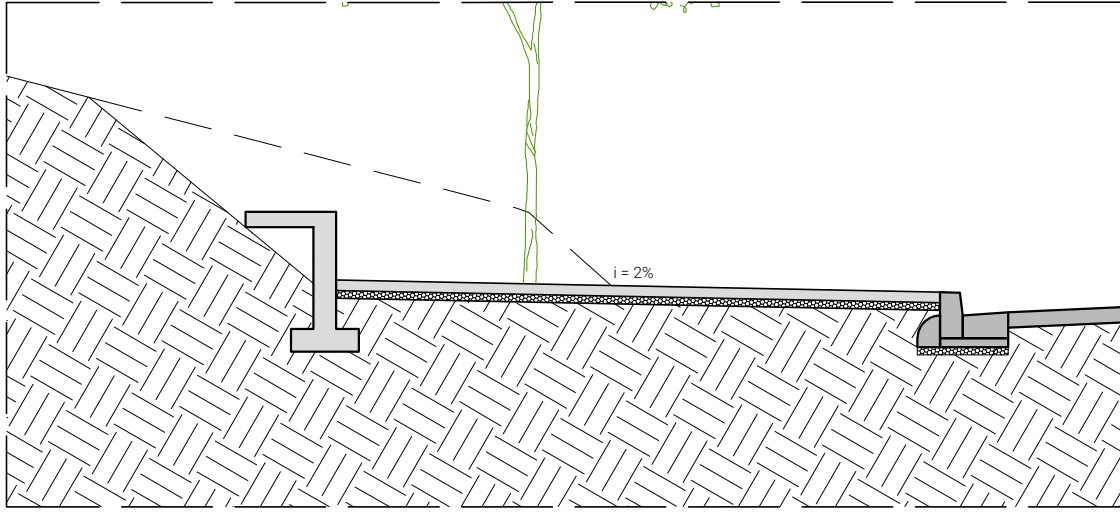

CORTE FF  
1:50

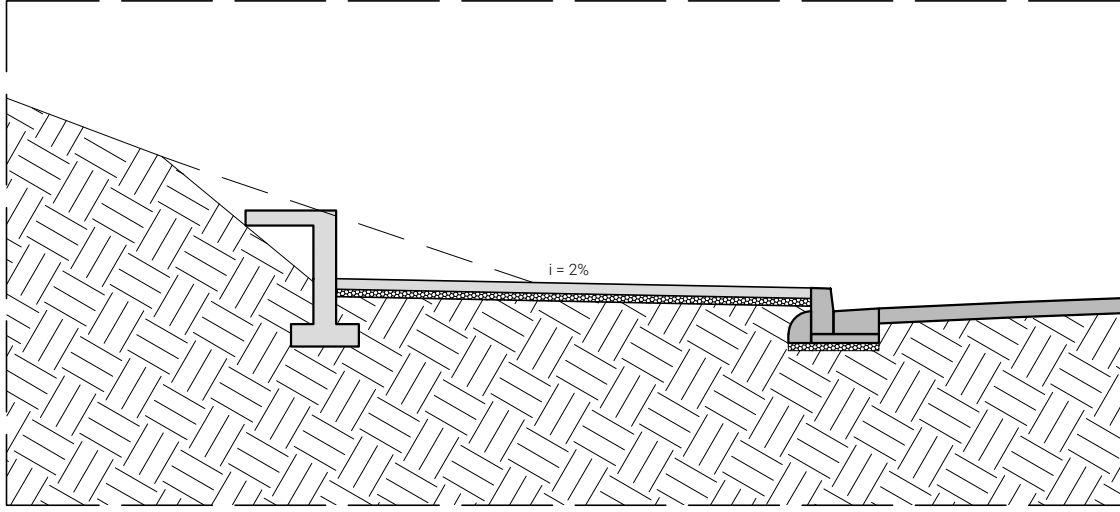

CORTE GG  
1:50

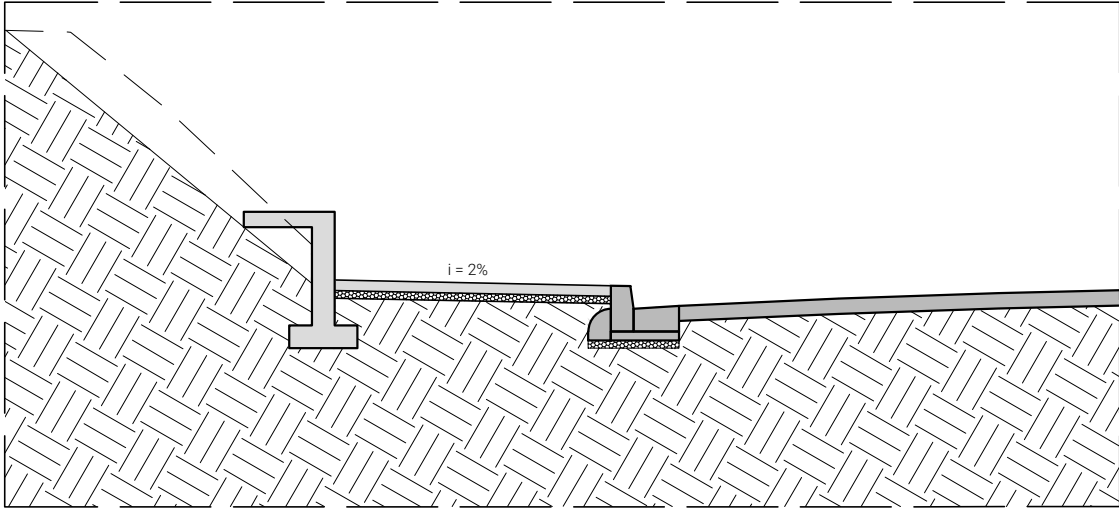

CORTE II  
1:50

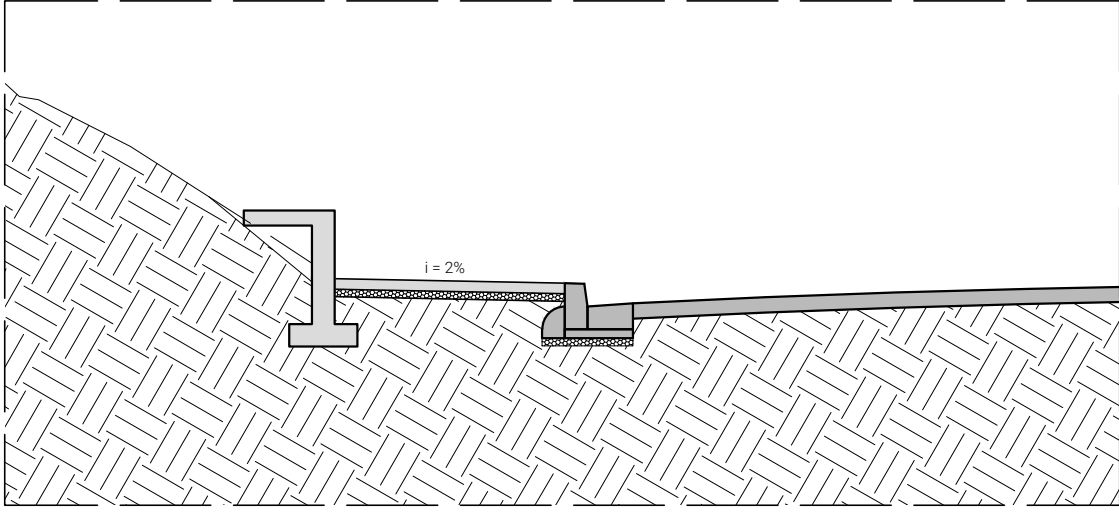

CORTE JJ  
1:50

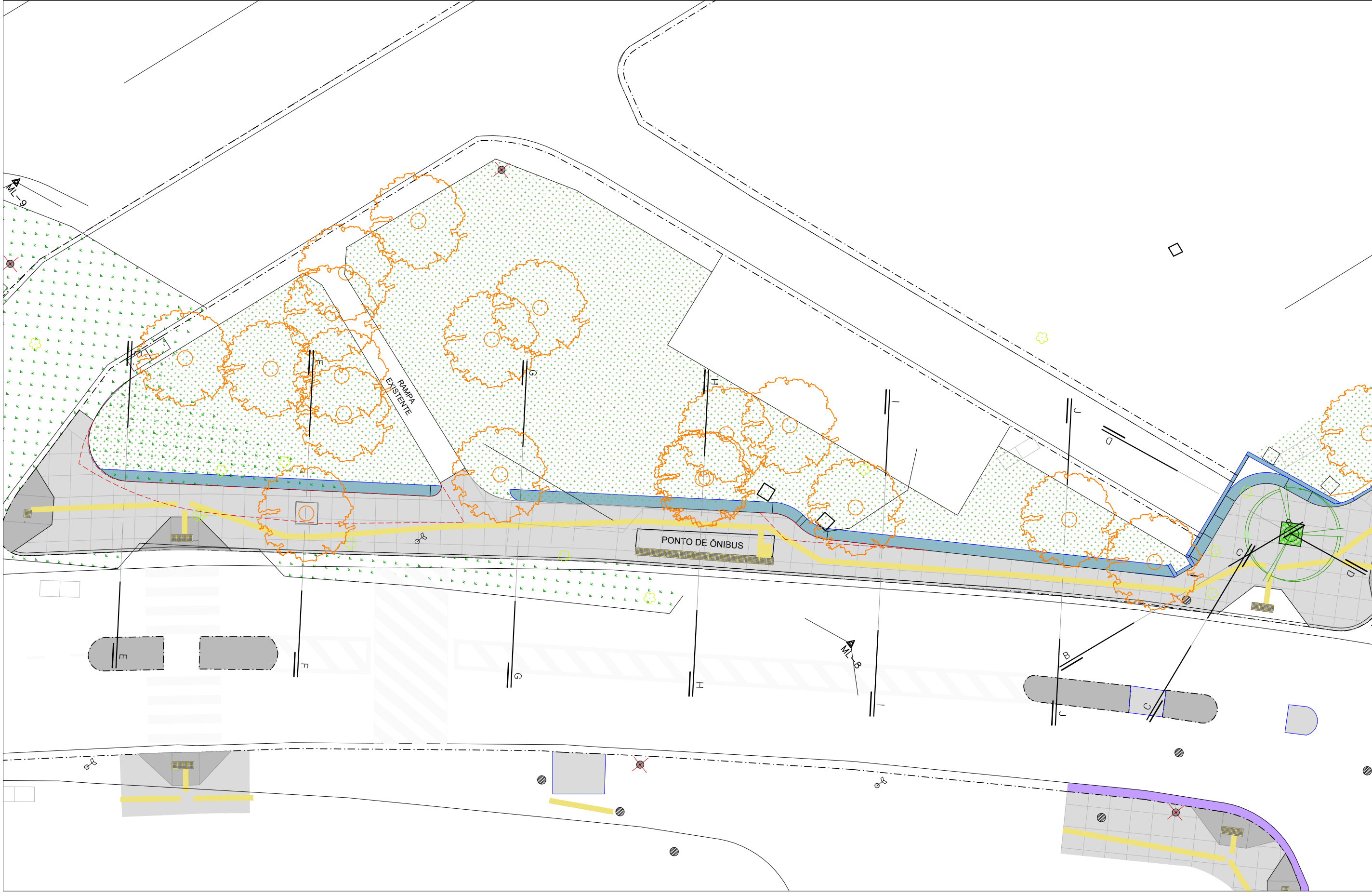

IMPLANTAÇÃO  
1:200

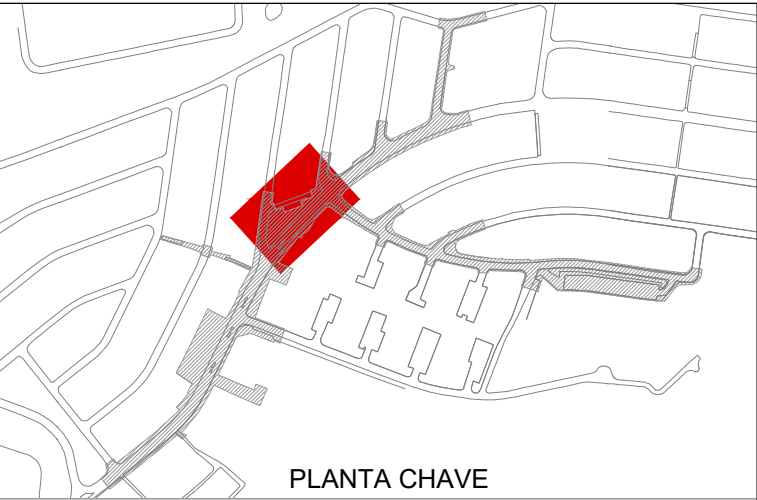

NOTAS:  
1- MEDIDAS INDICADAS EM METRO, EXCETO QUANDO INDICADO.

LEGENDA

NOTA:  
1 - O projeto foi realizado atendendo integralmente as solicitações da CET expressas no processo SEI 7810.2023/0000886-6 e no parecer SPP/GST doc. SEI 088103050.  
2 - O projeto foi realizado atendendo integralmente as solicitações da CPA expressas no processo SEI 7810.2023/0000887-4 e na informação SMPED/CPA doc. SEI 086741437.



DESENHO Nº  
C D T 5 U R B 5 1 0 B

SUBSTITUÍDO POR Nº  
SUBSTITUI Nº

OBRA  
URBANISMO SOCIAL  
TERRITÓRIO EDUCADOR  
CIDADE TIRADENTES

TÍTULO  
URBANISMO - REQUALIFICAÇÃO DE  
ÁREAS LIVRES E PASSEIOS PÚBLICOS

PASSEIO PÚBLICO UBS CASTRO  
ALVES E PRAÇA SEM DENOMINAÇÃO  
DETALHAMENTO BANCO

ESCALA INDICADA

DESENHO Nº		
RESPONSÁVEL TÉCNICO Guilherme H Fatorelli Del'Arco		CAU 00A1221043
PROJETO SP-URBANISMO/SPE-GDU		Febrero/2023
DESENHO SP-URBANISMO/SPE-GDU		Febrero/2023
VERIFICAÇÃO SP-URBANISMO/SPE-GDU		Febrero/2023
APROVAÇÃO Guilherme H Fatorelli Del'Arco		Febrero/2023
LIBERAÇÃO Guilherme H Fatorelli Del'Arco		Febrero/2023



ESTE DESENHO É PROPRIEDADE DA SP-URBANISMO NÃO PODENDO SER REPRODUZIDO E/OU REVELADO NO TODO OU EM PARTE SEM SUA AUTORIZAÇÃO.

APROVAÇÃO FINAL	
VERIFICAÇÃO	
APROVAÇÃO	
LIBERAÇÃO	



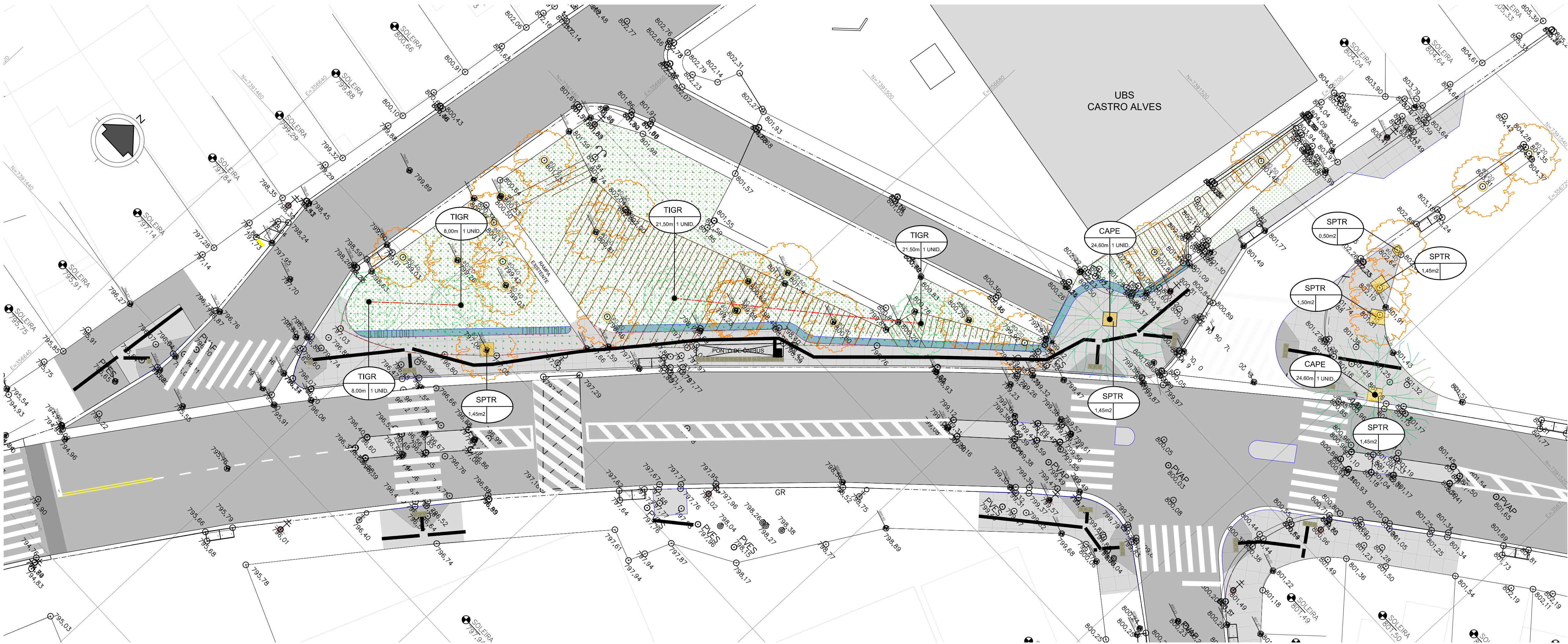

IMPLANTAÇÃO PAISAGISMO  
1:200

ESPECIFICAÇÃO DE PLANTIO						
ÁRVORES E PALMEIRAS						
SIMB.	COD.	DESCRIÇÃO		ALTURA DA MUDA E DAP	DISTANCIA DE PLANTIO (m)	QUANT. (un ou m²)
		NOME CIENTIFICO	NOME POPULAR			
	CAPE	Caesalpinia Peltophoroides	Sibipiruna	h min.= 7,00 DAP=0,05	5,00	2
	TIGR	Tibouchina Granulosa	Quaresmeira	h min.= 7,00 DAP=0,05	8,00	4
TOTAL						6
	ÁRVORES EXISTENTE NO LOCAL (NÃO CONTABILIZADA NO PROJETO)					

ESPECIFICAÇÃO DE PLANTIO						
FORRAÇÃO						
SIMB.	COD.	NOME CIENTIFICO	NOME POPULAR	ALTURA	M2	DENSIDADE (M²)
	SPTR	Sphagneticola triobata	VEDELIA	h min.=0,15	7,80	20
FORRAÇÃO EXISTENTE NO LOCAL (NÃO CONTABILIZADA NO PROJETO)						

ESPECIFICAÇÃO DE PLANTIO					
FORRAÇÃO / ARBUSTOS / ÁRVORE					
VEGETAÇÃO	CALCÁRIO DOLOMITICO (KG)	N.P.K 10-20-10 (KG)	N.P.K 4-14-8 (KG)	COMPOSTO ORGÂNICO (m³)	TERRA DE BOA QUALIDADE (m³)
Arbustos (cova)	-	-	-	-	-
Forração (escarif. 0,15m)	3,90	7,80	-	2,34	-
Grams (Escarif. 0,15m)	-	-	-	-	-
Árvore (cova: 1X1X1M)	1,2	-	1,2	1,8	-
FORRAÇÃO EXISTENTE NO LOCAL (NÃO CONTABILIZADA NO PROJETO)					

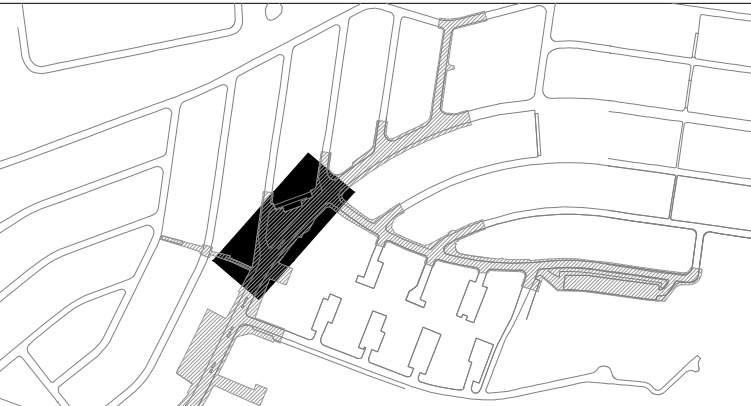

NOTAS:  
1- MEDIDAS INDICADAS EM METRO, EXCETO QUANDO INDICADO.

LEGENDA

ÁRVORE

SIGLA DAS INICIAIS DO NOME CIENTIFICO DA ESPÉCIE  
Syagrus Romanzoffiana

SYRO

DAP

QUANTIDADE DA ESPÉCIE A SER PLANTADA

ARBUSTO E FORRAÇÕES

SIGLA DAS INICIAIS DO NOME CIENTIFICO DA ESPÉCIE  
Plumbago auriculata

PLAU

QUANTIDADE DA ESPÉCIE A SER PLANTADA

NOTA

BASE PARA CALCULO DAS QUANTIDADES PARA CORREÇÃO E ADEQUAÇÃO DO SOLO:  
ÁRVORES E PALMEIRAS (COVA 1X1X1M):  
CALCÁRIO DOLOMITICO - 200g/ cova  
NPK 4/14/8 - 200g / cova  
COMPOSTO ORGÂNICO - 300L / cova

ARBUSTO (COVA 0,40X0,40X0,40M):  
CALCÁRIO DOLOMITICO - 30g / cova  
NPK 10-20-10 - 50g / cova  
COMPOSTO ORGÂNICO - 20L / cova

FORRAÇÃO (Escarificar 0,15m):  
CALCÁRIO DOLOMITICO - 50g / m²  
NPK 10-20-10 - 100g / m²  
COMPOSTO ORGÂNICO - 30L / m²

GRAMA (Escarificar 0,15m):  
CALCÁRIO DOLOMITICO - 150g / m²  
NPK 10-20-10 - 100g / m²  
TERRA DE BOA QUALIDADE - 2cm de espessura para cobertura

NOTA:

1 - O projeto foi realizado atendendo integralmente as solicitações da CET expressas no processo SEI 7810.2023/0000886-6 e no parecer SPP/GST doc. SEI 088103050.

2 - O projeto foi realizado atendendo integralmente as solicitações da CPA expressas no processo SEI 7810.2023/0000887-4 e na informação SMPED/CPA doc. SEI 086741437.



DESENHO Nº  
C D T 5 P A I 2 1 0 Ø

SUBSTITUÍDO POR Nº  
SUBSTITUI Nº  
OBRA  
URBANISMO SOCIAL  
TERRITÓRIO EDUCADOR  
CIDADE TIRADENTES

TÍTULO  
PAISAGISMO - REQUALIFICAÇÃO DE ÁREAS LIVRES E PASSEIOS PÚBLICOS

USB CASTRO ALVES  
RUA SARA KUBITSCHKE COM A RUA  
CADERNOS DE VIAGEM  
PLANTA DE PAISAGISMO

ESCALA INDICADA

DESENHO Nº		
RESPONSÁVEL TÉCNICO Guilherme H Fatorelli Del'Arco		CAU 00A1221043
VISTO		DATA
PROJETO	SP-URBANISMO/SPE-GDU	Outubro/2023
DESENHO	SP-URBANISMO/SPE-GDU	Outubro/2023
VERIFICAÇÃO	SP-URBANISMO/SPE-GDU	Outubro/2023
APROVAÇÃO	Guilherme H Fatorelli Del'Arco	Outubro/2023
LIBERAÇÃO	Guilherme H Fatorelli Del'Arco	Outubro/2023



ESTE DESENHO É PROPRIEDADE DA SP-URBANISMO NÃO PODENDO SER REPRODUZIDO E/OU REVELADO NO TODO OU EM PARTE SEM SUA AUTORIZAÇÃO.

APROVAÇÃO FINAL	
VERIFICAÇÃO	
APROVAÇÃO	
LIBERAÇÃO	

LISTA DE DOCUMENTOS	
Codificação	Título
DE CDT 5 URB 210	UBS CASTRO ALVES E PRAÇA SEM DENOMINAÇÃO AMPLIAÇÃO 03 - A CONSTRUIR - PLANTA
DE CDT5 URB 211	UBS CASTRO ALVES E PRAÇA SEM DENOMINAÇÃO AMPLIAÇÃO 03 - A CONSTRUIR - CORTES
DE CDT 5 URB 212	UBS CASTRO ALVES E PRAÇA SEM DENOMINAÇÃO AMPLIAÇÃO 03 - A DEMOLIR
DE CDT 5 PAI 210	UBS CASTRO ALVES E PRAÇA SEM DENOMINAÇÃO AMPLIAÇÃO 03 - PAISAGISMO



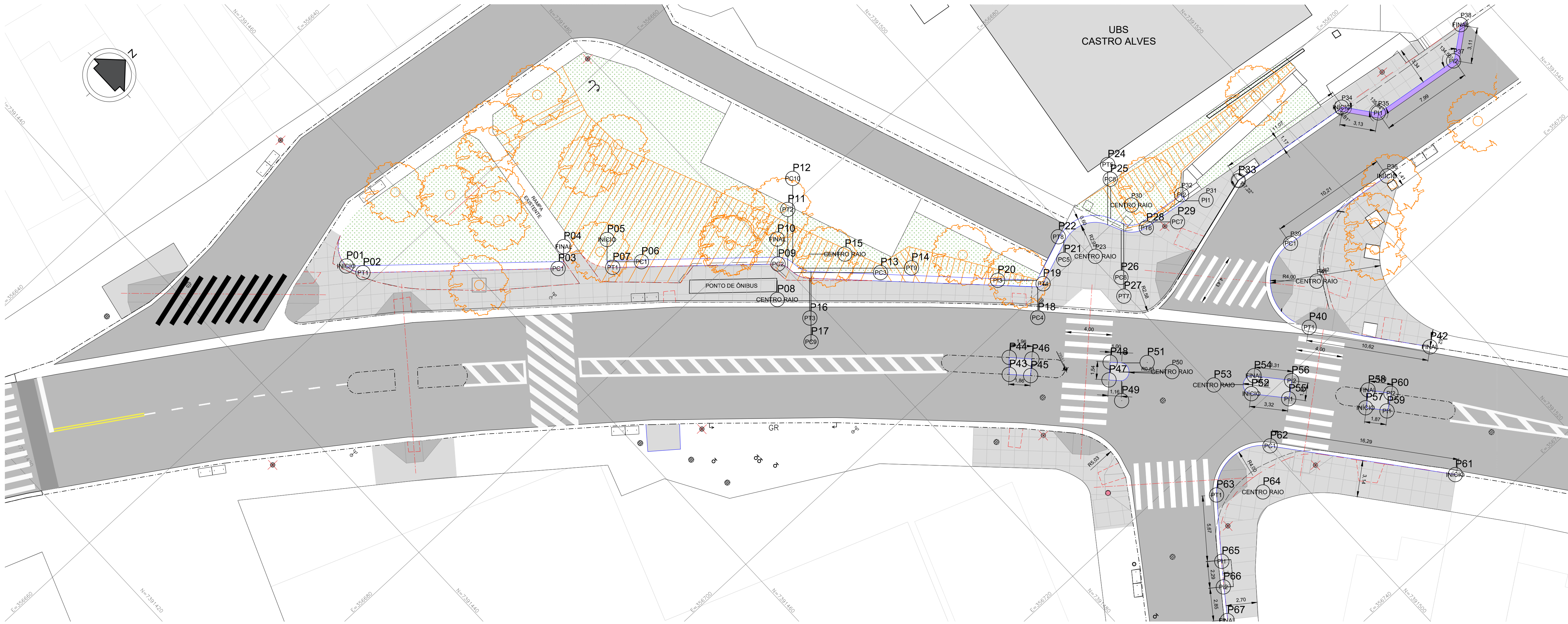

COORDENADAS			
P	X	Y	Z
P01	356657.581,	7391452.276,	797.024
P02	356658.979,	7391452.942,	796.934
P03	356670.210,	7391465.540,	797.969
P04	356669.143,	7391467.184,	798.082
P05	356671.252,	7391470.349,	798.237
P06	356674.682,	7391471.215,	798.202
P07	356673.348,	7391469.064,	798.067
P08	356685.071,	7391477.588,	798.371
P09	356682.862,	7391479.733,	799.018
P10	356681.252,	7391481.155,	799.334
P11	356679.982,	7391483.557,	799.049
P12	356678.308,	7391485.702,	799.409
P13	356689.446,	7391485.724,	798.938
P14	356690.965,	7391487.956,	1998.241
P15	356686.173,	7391484.547,	800.210
P16	356688.163,	7391478.562,	1996.719
P17	356689.743,	7391477.241,	0.000
P18	356701.553,	7391493.019,	799.662
P19	356699.721,	7391495.351,	799.788
P20	356696.832,	7391492.682,	799.803
P21	356699.407,	7391498.102,	2000.463
P22	356697.638,	7391499.081,	2000.464
P23	356701.060,	7391500.278,	2000.463
P24	356695.978,	7391506.470,	2002.032
P25	356697.052,	7391505.769,	2003.997
P26	356703.897,	7391500.659,	2000.909
P27	356705.268,	7391499.741,	2003.177
P28	356702.256,	7391505.181,	2001.301
P29	356703.707,	7391507.519,	2002.962
P30	356699.933,	7391505.582,	2004.851
P31	356704.014,	7391510.601,	2002.603
P32	356702.232,	7391509.368,	2003.609
P33	356706.116,	7391524.662,	2006.781
P34	356706.116,	7391524.662,	2006.781

COORDENADAS			
P	X	Y	Z
P35	356708.627,	7391526.643,	2007.487
P36	356713.143,	7391523.476,	2006.475
P37	356709.771,	7391534.478,	2009.871
P38	356707.890,	7391537.067,	2010.295
P39	356711.728,	7391513.402,	2003.517
P40	356718.146,	7391509.636,	2001.820
P41	356715.666,	7391512.830,	2003.019
P42	356726.508,	7391516.142,	2003.190
P43	356703.473,	7391487.869,	799.388
P44	356702.398,	7391488.873,	799.381
P45	356704.812,	7391489.157,	799.471
P46	356703.824,	7391490.211,	799.490
P47	356709.696,	7391493.868,	799.797
P48	356708.645,	7391494.982,	799.810
P49	356711.755,	7391493.438,	1999.648
P50	356712.891,	7391498.341,	1999.670
P51	356710.843,	7391497.309,	1999.660
P52	356718.953,	7391502.069,	2001.198
P53	356716.191,	7391500.204,	2001.241
P54	356717.969,	7391503.300,	2001.248
P55	356721.471,	7391504.123,	2001.649
P56	356720.501,	7391505.380,	2001.701
P57	356726.572,	7391508.478,	2002.606
P58	356725.589,	7391509.672,	2002.702
P59	356728.025,	7391509.641,	2002.915
P60	356727.141,	7391510.928,	2002.974
P61	356736.087,	7391510.217,	2003.569
P62	356723.360,	7391500.179,	2001.240
P63	356723.317,	7391493.897,	2000.610
P64	356725.858,	7391497.005,	2002.136
P65	356727.832,	7391490.317,	2000.713
P66	356729.547,	7391488.912,	2001.022
P67	356731.911,	7391487.179,	2001.377

PLANTA CHAVE

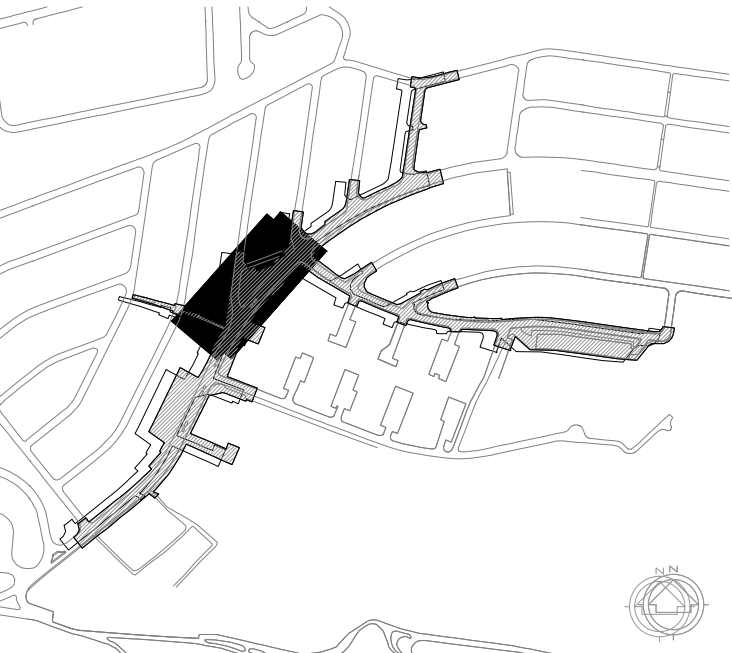

NOTAS:

1- MEDIDAS INDICADAS EM METRO, EXCETO QUANDO INDICADO.

LEGENDA

NOTA:

1 - O projeto foi realizado atendendo integralmente as solicitações da CET expressas no processo SEI 7810.2023/0000886-6 e no parecer SPP/GST doc. SEI 088103050.  
2 - O projeto foi realizado atendendo integralmente as solicitações da CPA expressas no processo SEI 7810.2023/0000887-4 e na informação SMPED/CPA doc. SEI 086741437.



DESENHO Nº

C D T 5 G E O 2 1 0 A

SUBSTITUÍDO POR Nº

SUBSTITUI Nº

OBRA

URBANISMO SOCIAL  
TERRITÓRIO EDUCADOR  
CIDADE TIRADENTES

TÍTULO

GEOMETRIA - REQUALIFICAÇÃO DE  
ÁREAS LIVRES E PASSEIOS PÚBLICOS

PASSEIO PÚBLICO UBS CASTRO  
ALVES E PRAÇA SEM DENOMINAÇÃO  
PLANTA GEOMÉTRICA

ESCALA

INDICADA

DESENHO Nº

RESPONSÁVEL TÉCNICO		CAU
Guilherme H Fatorelli De'Arco		00A1221043
VISTO		DATA
PROJETO	SP-URBANISMO/SPE-GDU	Janeiro/2024
DESENHO	SP-URBANISMO/SPE-GDU	Janeiro/2024
VERIFICAÇÃO	SP-URBANISMO/SPE-GDU	Janeiro/2024
APROVAÇÃO	Guilherme H Fatorelli De'Arco	Janeiro/2024
LIBERAÇÃO	Guilherme H Fatorelli De'Arco	Janeiro/2024



ESTE DESENHO É PROPRIEDADE DA SP-URBANISMO NÃO PODENDO SER REPRODUZIDO E/OU REVELADO NO TODO OU EM PARTE SEM SUA AUTORIZAÇÃO.

APROVAÇÃO FINAL

VERIFICAÇÃO

APROVAÇÃO

LIBERAÇÃO



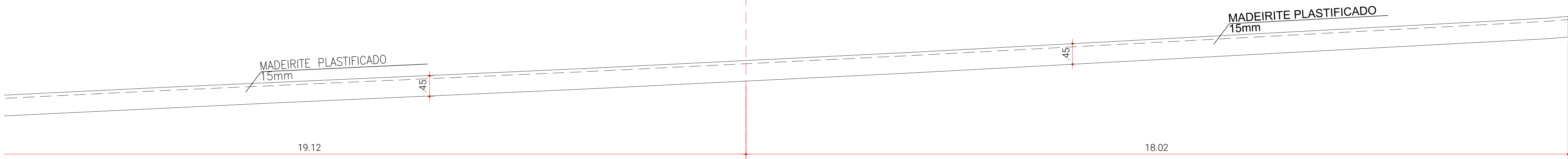

FORMA- SEÇÃO 02/01  
1:50

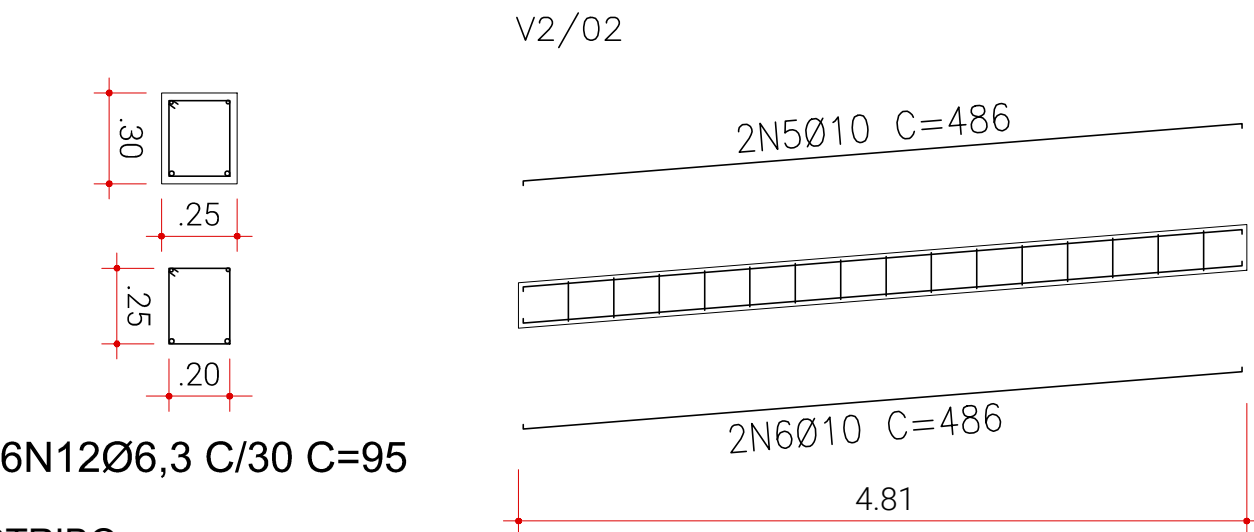

ESTRIBO  
1:25

ARMAÇÃO - VIGA 02/02  
1:50

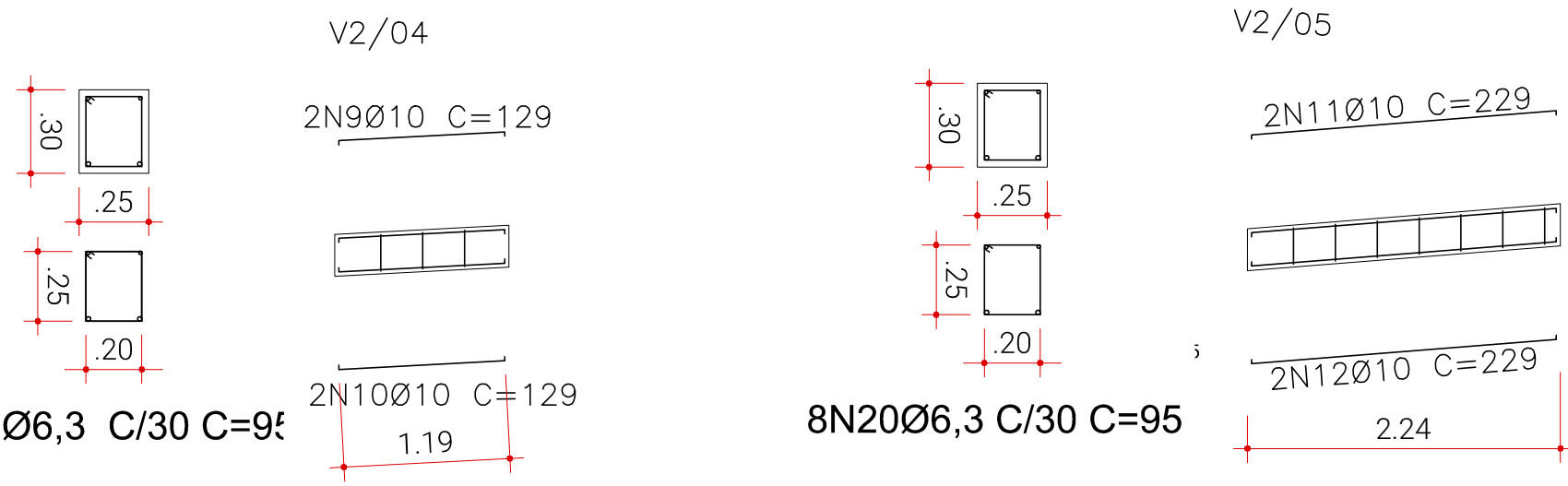

ESTRIBO  
1:25

ARMAÇÃO - VIGA 02/03 E  
VIGA 02/04  
1:50

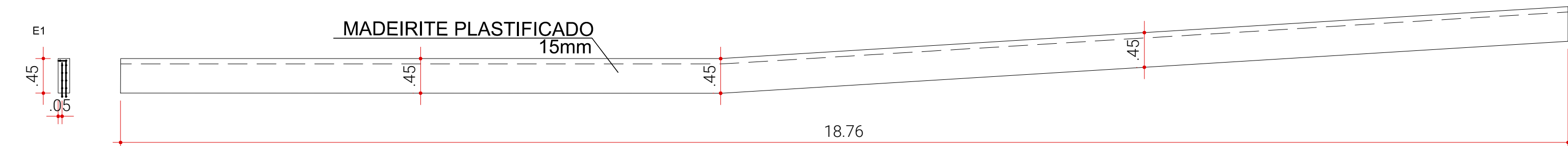
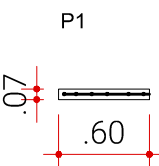

FORMA- SEÇÃO 01  
1:50

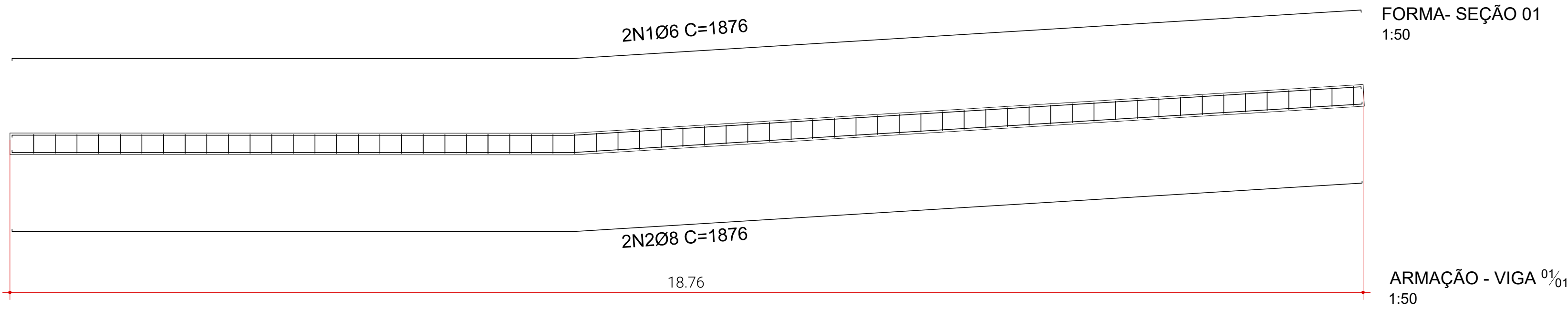

ARMAÇÃO - VIGA 01/01  
1:50

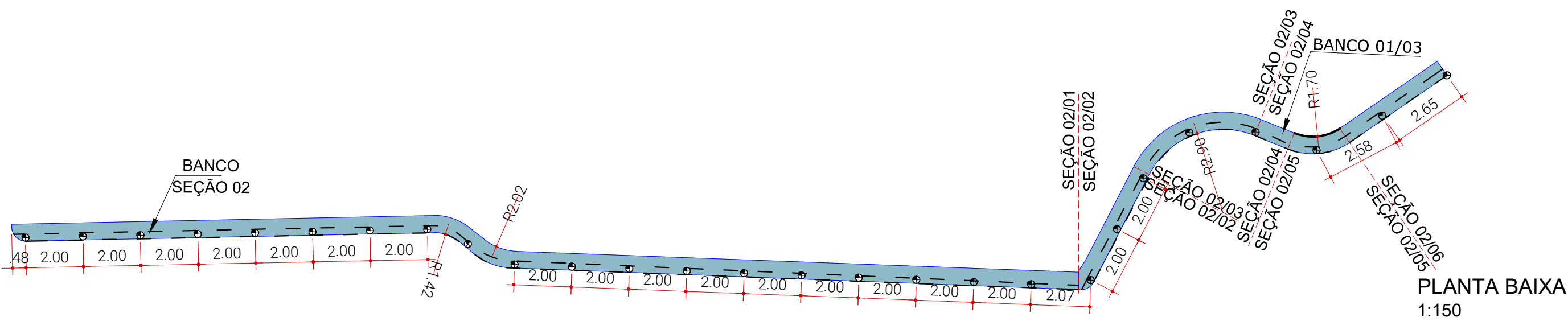

PLANTA BAIXA  
1:150

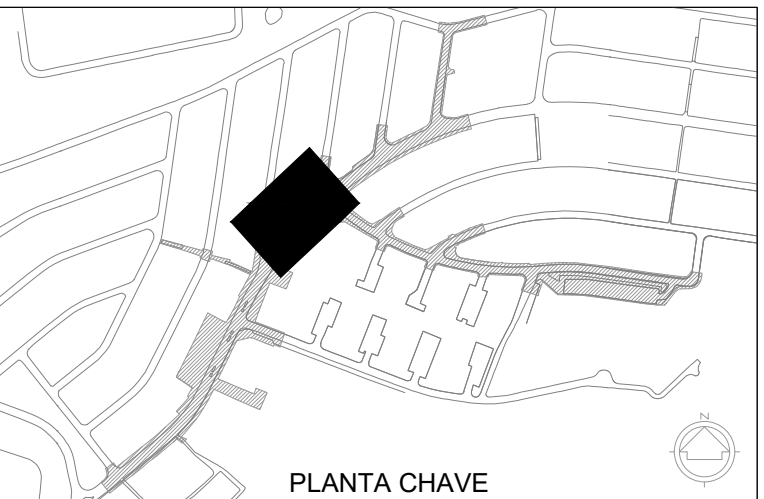

- NOTAS:
- 1- MEDIDAS INDICADAS EM METRO, EXCETO QUANDO INDICADO.
  - 2-NÃO TOMAR MEDIDAS EM ESCALA
  - 3- TODOS OS NÍVEIS INDICADOS EM METROS
  - 4- TODAS AS MEDIDAS E NÍVEIS INDICADOS DEVERÃO SER VERIFICADOS E/OU CONFIRMADOS NO LOCAL
  - 5-CONCRETO ESTRUTURAL: fck>30MPa -(PARA ESTRUTURA)
  - 6-CONCRETO ESTRUTURAL: fck>20MPa -(PARA INFRAESTRUTURA
  - 7- AÇO CA50: fyk>500MPa
  - 8-CASO, DURANTE A OBRA SURJA ALGUMA INTERFERÊNCIA NÃO PREVISTA NESTE PROJETO COM A ESTRUTURA EXISTENTE, SOLICITA-SE INFORMAÇÃO IMEDIATA, PARA QUE UMA SOLUÇÃO ALTERNATIVA SEJA INDICADA.
  - 9-(102.40 P.A.)DO PROJETO EXECUTIVO DE ARQUITETURA.
  - 10- O PROJETO DE PAGINAÇÃO DAS LAJES PRÉ-MOLDADAS DEVERÁ SER ENVIADO PELO FABRICANTE PARA CONFIRMAÇÃO DO COMPRIMENTO.

- LEGENDA
- BROCA ARMADA

NOTA:

1 - O projeto foi realizado atendendo integralmente as solicitações da CET expressas no processo SEI 7810.2023/0000886-6 e no parecer SPP/GST doc. SEI 088103050.

2 - O projeto foi realizado atendendo integralmente as solicitações da CPA expressas no processo SEI 7810.2023/0000887-4 e na informação SMPED/CPA doc. SEI 086741437.



DESENHO Nº  
C D T 5 E S T 2 1 0 A

SUBSTITUÍDO POR Nº  
SUBSTITUI Nº

OBRA  
URBANISMO SOCIAL  
TERRITÓRIO EDUCADOR  
CIDADE TIRADENTES

TÍTULO  
URBANISMO - REQUALIFICAÇÃO DE  
ÁREAS LIVRES E PASSEIOS PÚBLICOS

PASSEIO PÚBLICO UBS CASTRO  
ALVES E PRAÇA SEM DENOMINAÇÃO  
PLANTA E CORTE ESTRUTURAIS -  
BANCO

ESCALA INDICADA

DESENHO Nº		
RESPONSÁVEL TÉCNICO		
Rafael Giannella Neto		0601503309
PROJETO	VISTO	DATA
DESENHO	SP-URBANISMO/DEO-NOB	Janeiro/2024
VERIFICAÇÃO	SP-URBANISMO/DEO-NOB	Janeiro/2024
APROVAÇÃO	Rafael Giannella Neto	Janeiro/2024
LIBERAÇÃO	Rafael Giannella Neto	Janeiro/2024



ESTE DESENHO É PROPRIEDADE DA SP-URBANISMO NÃO PODENDO SER REPRODUZIDO E/OU REVELADO NO TODO OU EM PARTE SEM SUA AUTORIZAÇÃO.

APROVAÇÃO FINAL	
VERIFICAÇÃO	
APROVAÇÃO	
LIBERAÇÃO	







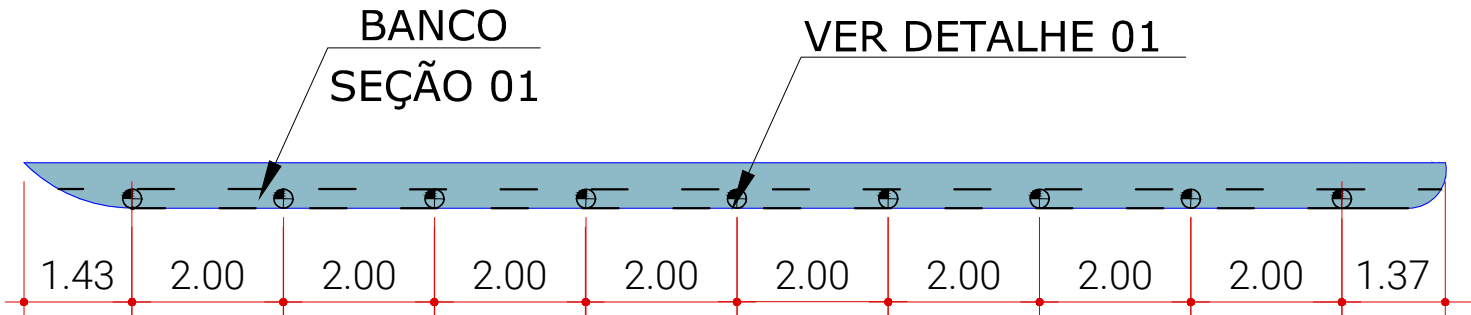

LOCAÇÃO DAS BROCAS - SEÇÃO 01  
1:100

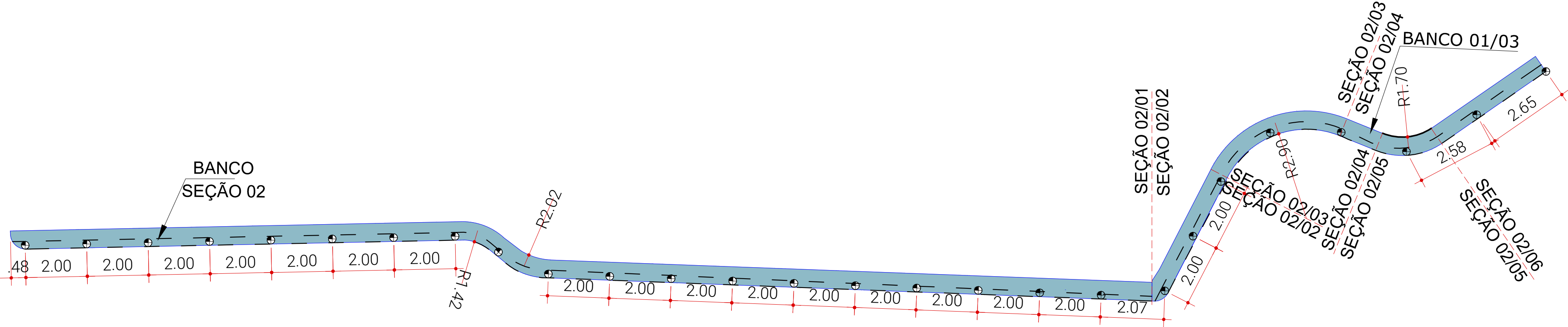

LOCAÇÃO DAS BROCAS - SEÇÃO 02  
1:100

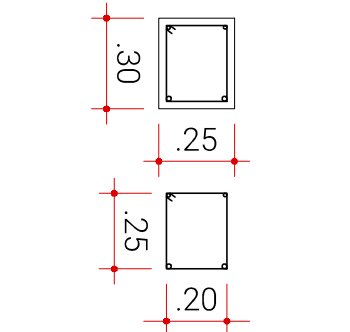

63N15Ø6,3 C=30

V1

2N1Ø6 C=1876

2N2Ø8 C=1876

18.76

ESTRIBO  
1:20

ARMAÇÃO - VIGA 01  
1:50

V2/01

2N3Ø6 C=1911

2N4Ø8 C=1911

19.11

ESTRIBO  
1:20

ARMAÇÃO - VIGA 02/01  
1:50

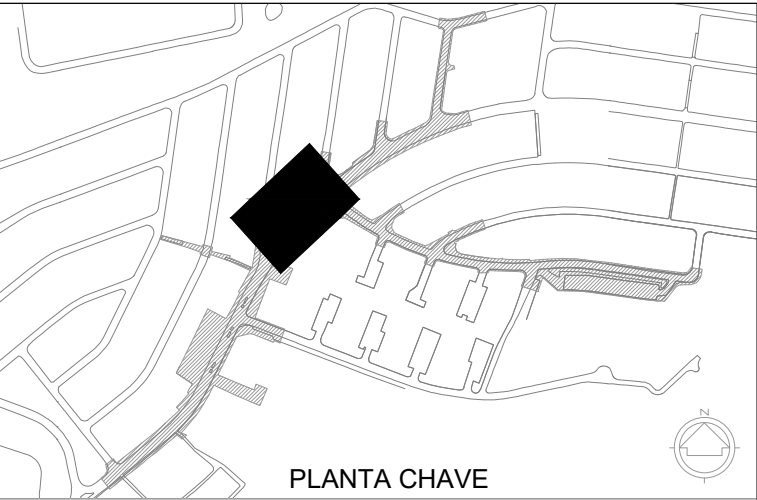

NOTAS:

- 1- MEDIDAS INDICADAS EM METRO, EXCETO QUANDO INDICADO.
- 2-NÃO TOMAR MEDIDAS EM ESCALA
- 3- TODOS OS NÍVEIS INDICADOS EM METROS
- 4- TODAS AS MEDIDAS E NÍVEIS INDICADOS DEVERÃO SER VERIFICADOS E/OU CONFIRMADOS NO LOCAL
- 5-CONCRETO ESTRUTURAL: fck>30MPa -(PARA ESTRUTURA)
- 6-CONCRETO ESTRUTURAL: fck>20MPa -(PARA INFRA ESTRUTURA
- 7- AÇO CA50: fyk>500MPa
- 8-CASO, DURANTE A OBRA SURJA ALGUMA INTERFERÊNCIA NÃO PREVISTA NESTE PROJETO COM A ESTRUTURA EXISTENTE, SOLICITA-SE INFORMAÇÃO IMEDIATA, PARA QUE UMA SOLUÇÃO ALTERNATIVA SEJA INDICADA.
- 9-(102.40 P.A.)DO PROJETO EXECUTIVO DE ARQUITETURA.
- 10- O PROJETO DE PAGINAÇÃO DAS LAJES PRÉ-MOLDADAS DEVERÁ SER ENVIADO PELO FABRICANTE PARA CONFIRMAÇÃO DO COMPRIMENTO.

LEGENDA

- BANCO (NOVO)
- BROCA ARMADA

NOTA:

- 1 - O projeto foi realizado atendendo integralmente as solicitações da CET expressas no processo SEI 7810.2023/0000886-6 e no parecer SPP/GST doc. SEI 088103050.
- 2 - O projeto foi realizado atendendo integralmente as solicitações da CPA expressas no processo SEI 7810.2023/0000887-4 e na informação SMPED/CPA doc. SEI 086741437.



DESENHO Nº  
C D T 5 E S T 2 1 2 A

SUBSTITUÍDO POR Nº  
SUBSTITUI Nº

OBRA  
URBANISMO SOCIAL  
TERRITÓRIO EDUCADOR  
CIDADE TIRADENTES

TÍTULO  
URBANISMO - REQUALIFICAÇÃO DE  
ÁREAS LIVRES E PASSEIOS PÚBLICOS

PASSEIO PÚBLICO UBS CASTRO  
ALVES E PRAÇA SEM DENOMINAÇÃO  
PLANTA E CORTE ESTRUTURAIS -  
BANCO

ESCALA INDICADA

DESENHO Nº		
RESPONSÁVEL TÉCNICO Rafael Giannella Neto		
CREA 0601503309		
VISTO		DATA
PROJETO	SP-URBANISMO/DEO-NOB	Janeiro/2024
DESENHO	SP-URBANISMO/DEO-NOB	Janeiro/2024
VERIFICAÇÃO	SP-URBANISMO/DEO-NOB	Janeiro/2024
APROVAÇÃO	Rafael Giannella Neto	Janeiro/2024
LIBERAÇÃO	Rafael Giannella Neto	Janeiro/2024



ESTE DESENHO É PROPRIEDADE DA SP-URBANISMO NÃO PODENDO SER REPRODUZIDO E /OU REVELADO NO TODO OU EM PARTE SEM SUA AUTORIZAÇÃO.

APROVAÇÃO FINAL	
VERIFICAÇÃO	
APROVAÇÃO	
LIBERAÇÃO	



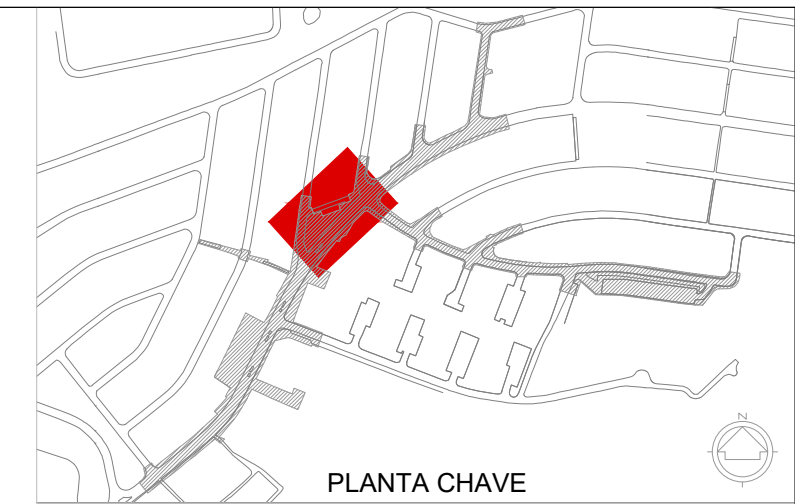

NOTAS:

1- MEDIDAS INDICADAS EM METRO, EXCETO QUANDO INDICADO.

## LEGENDA

 PERFIL TOPOGRÁFICO ORIGINAL  
 PERFIL TOPOGRÁFICO PROPOSTO  
 CORTE  
 ATERRO

NOTA:

1 - O projeto foi realizado atendendo integralmente as solicitações da CET expressas no processo SEI 7810.2023/0000886-6 e no parecer SPP/GST doc. SEI 088103050.

2 - O projeto foi realizado atendendo integralmente as solicitações da CPA expressas no processo SEI 7810.2023/0000887-4 e na informação SMPED/CPA doc. SEI 086741437.



DESENHO Nº									
C	D	T	5	T	E	R	2	1	0 B

SUBSTITUÍDO POR Nº  
SUBSTITUI Nº

OBRA  
URBANISMO SOCIAL  
TERRITÓRIO EDUCADOR  
CIDADE TIRADENTES

TÍTULO

URBANISMO - REQUALIFICAÇÃO DE  
ÁREAS LIVRES E PASSEIOS PÚBLICOS

**PASSEIO PÚBLICO UBS CASTRO  
ALVES E PRAÇA SEM DENOMINAÇÃO  
TERRAPLENAGEM**

ESCALA INDICADA

DESENHO Nº

RESPONSÁVEL TÉCNICO		CAU
Guilherme H Fatorelli Del'Arco		00A1221043
VISTO		DATA
PROJETO	SP-URBANISMO/SPE-GDU	Fevereiro/2024
DESENHO	SP-URBANISMO/SPE-GDU	Fevereiro/2024
VERIFICAÇÃO	SP-URBANISMO/SPE-GDU	Fevereiro/2024
APROVAÇÃO	Guilherme H Fatorelli Del'Arco	Fevereiro/2024
LIBERAÇÃO	Guilherme H Fatorelli Del'Arco	Fevereiro/2024



ESTE DESENHO É PROPRIEDADE DA SP-URBANISMO NÃO PODENDO SER REPRODUZIDO E /OU REVELADO NO TODO OU EM PARTE SEM SUA AUTORIZAÇÃO.

APROVAÇÃO FINAL

VERIFICAÇÃO	
-------------	--

APROVAÇÃO	
-----------	--

LIBERAÇÃO	
-----------	--

PLANTA BAIXA  
1:100

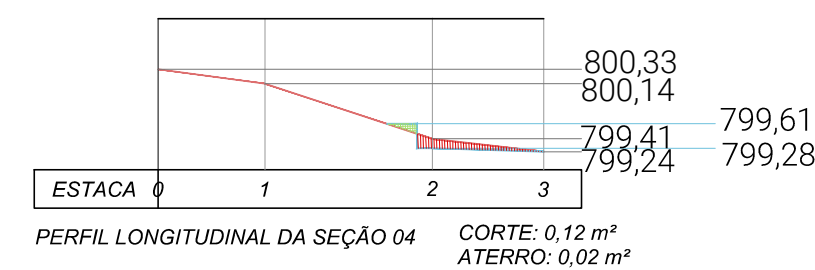
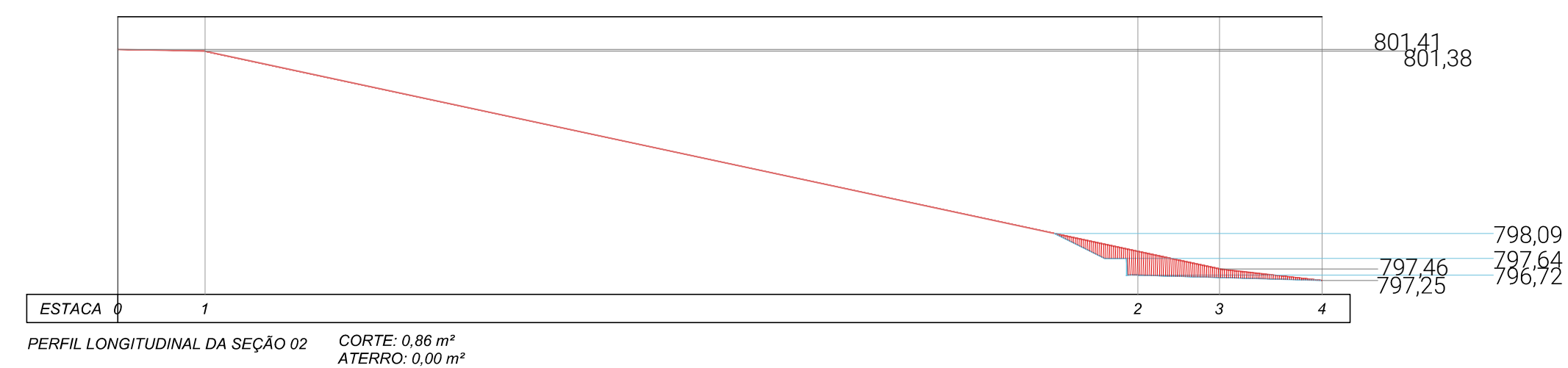
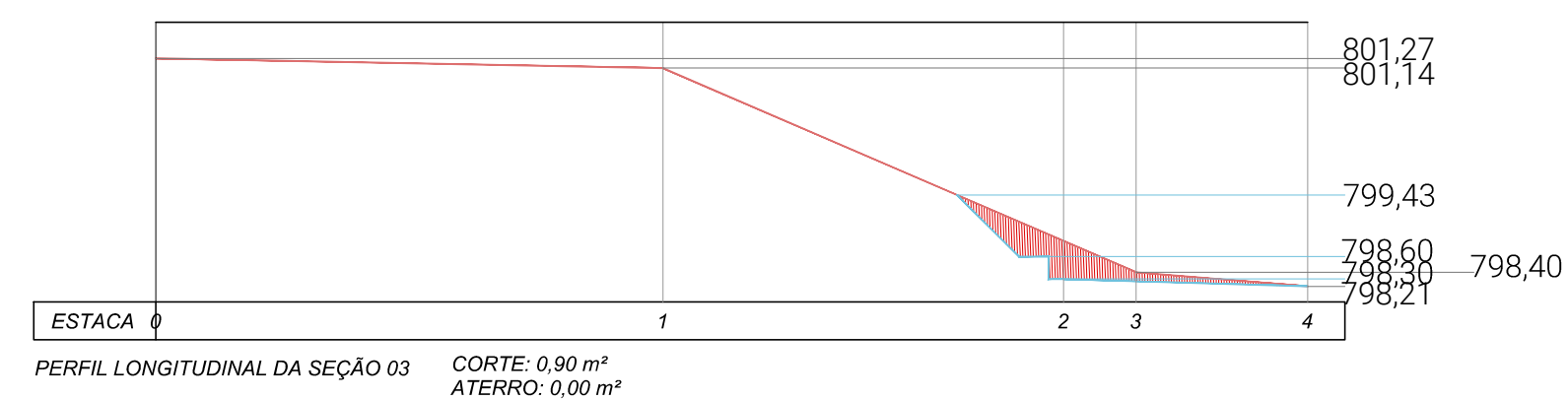
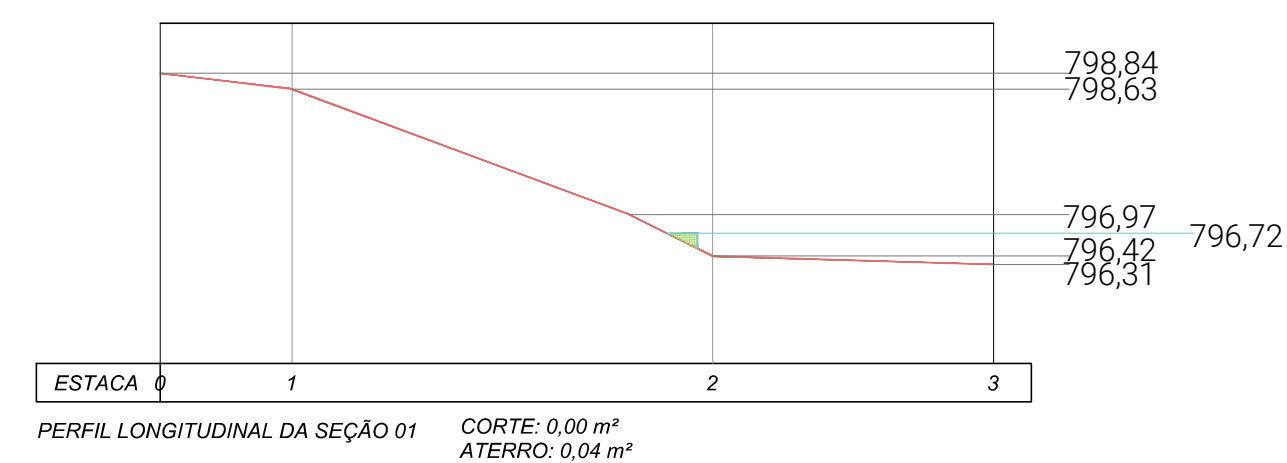

CORTE AA  
1:100

UBS CASTRO ALVES							
SEÇÃO	SEÇÃO CORTE	SEÇÃO ATERRO	A MÉDIA CORTE	S MÉDIA ATERRO	DISTÂNCIA	V CORTE	V ATERRO
SEÇÃO 1	0,00	0,04					
SEÇÃO 2	0,86	0,00	0,43	0,02	16,65	7,16	0,33
SEÇÃO 3	0,90	0,00	0,88	0,00	20,00	17,60	0,00
SEÇÃO 4	0,12	0,02	0,51	0,01	20,00	10,20	0,20
					TOTAL M3	<b>34,96</b>	<b>0,53</b>

Environ Monit Assess	153:111–120 (2008)
----------------------	--------------------



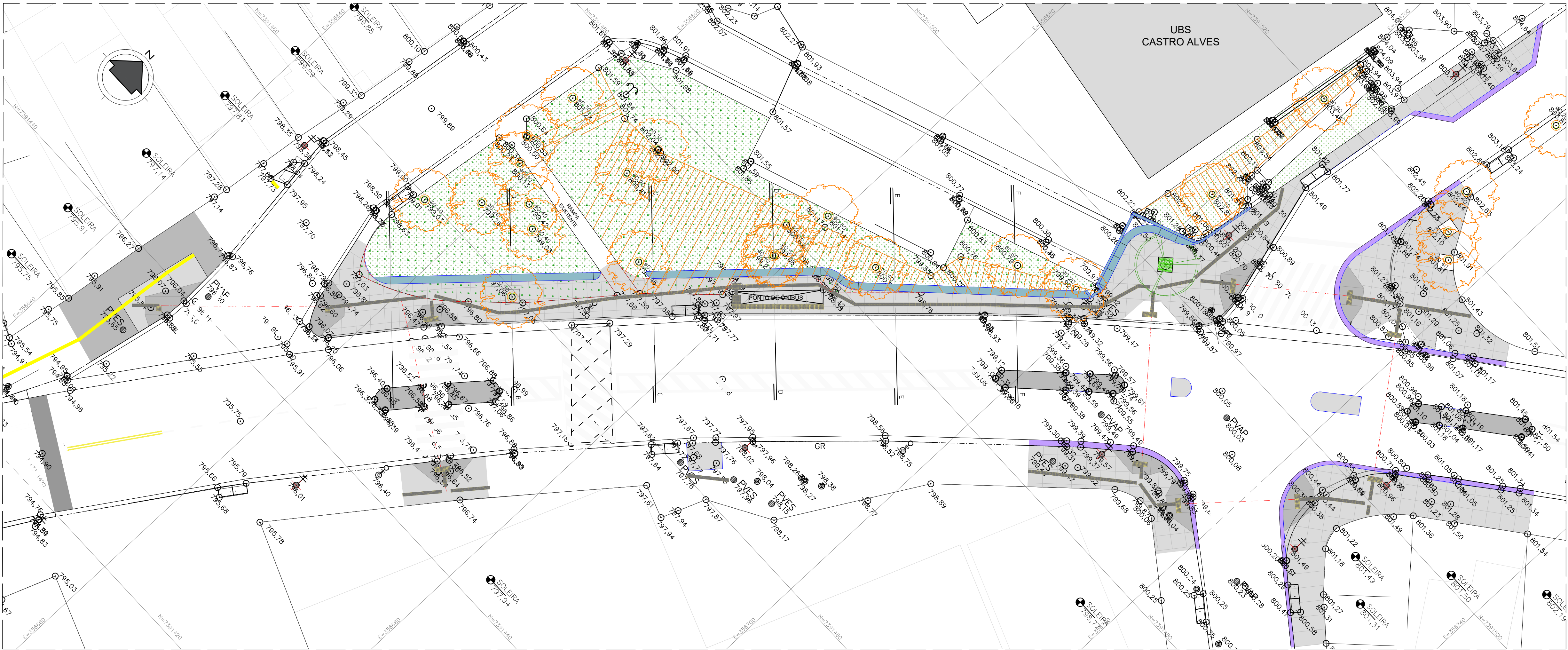

PLANTA BAIXA  
1:100

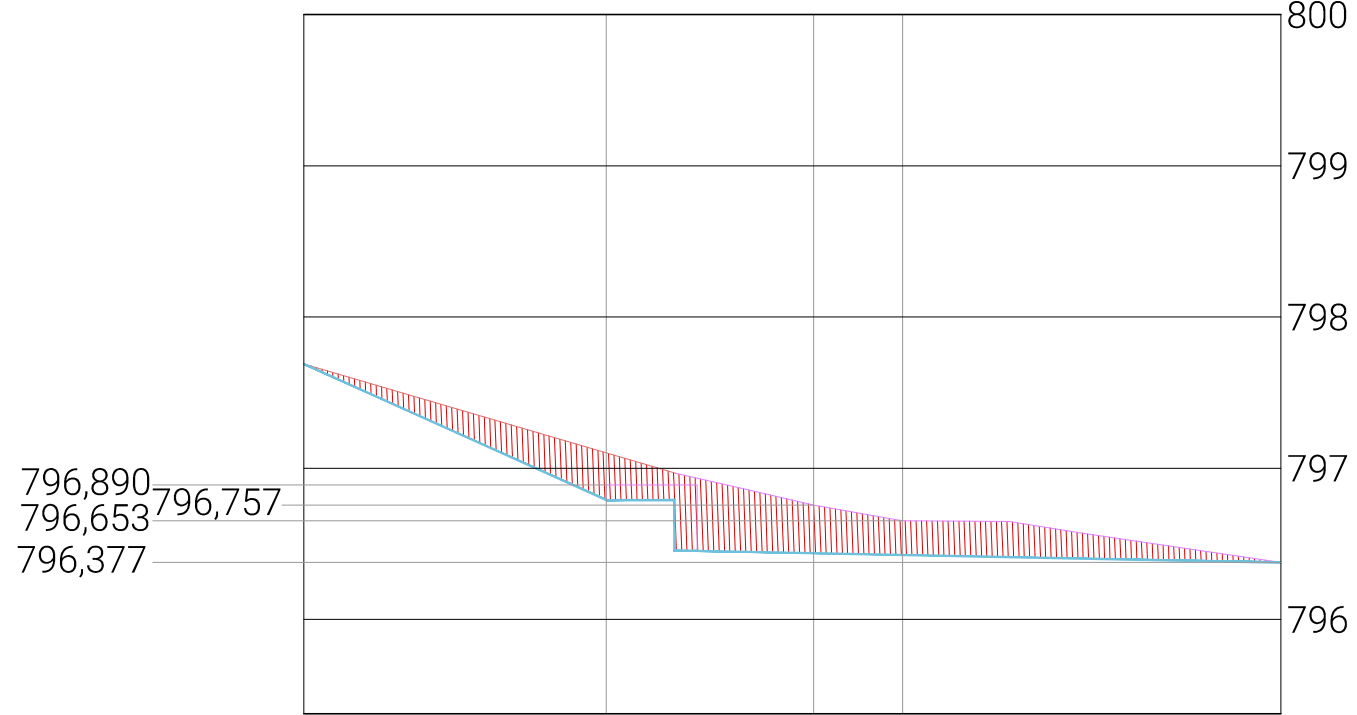

PERFIL TOPOGRÁFICO AA  
1:50

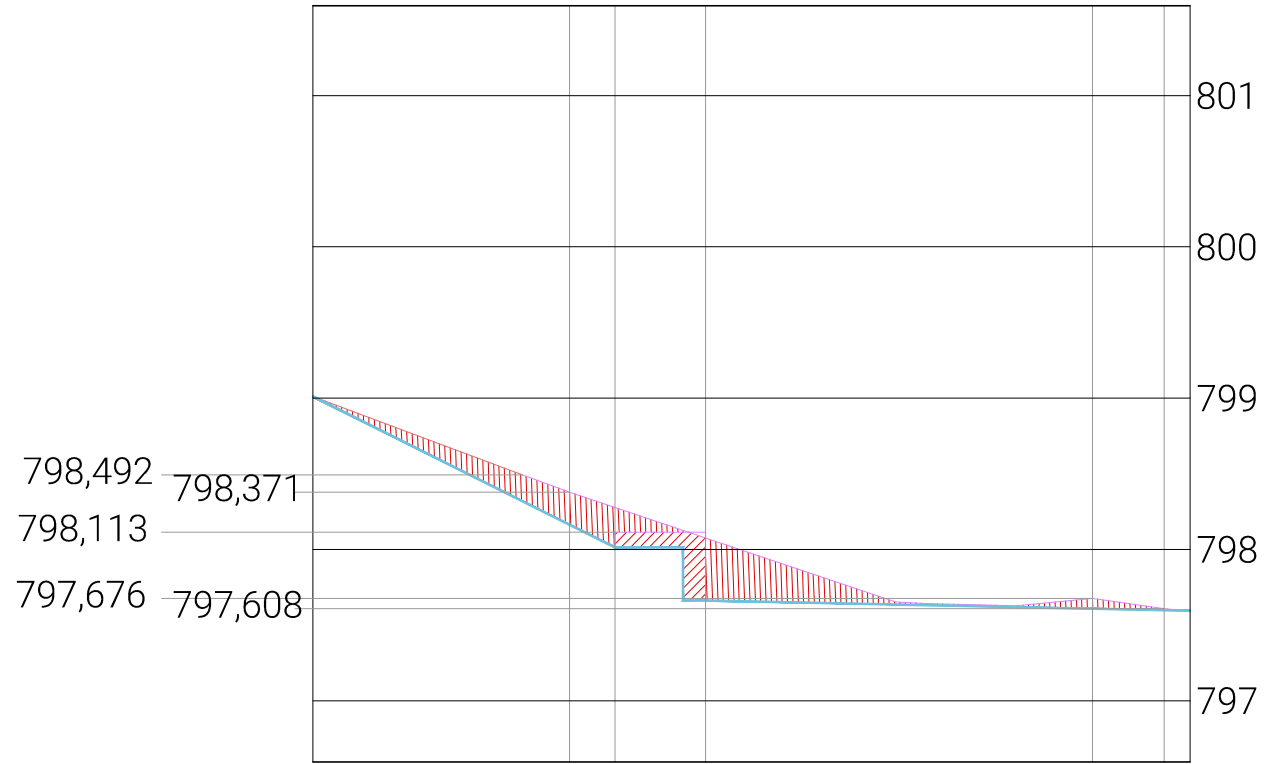

PERFIL TOPOGRÁFICO CC  
1:50

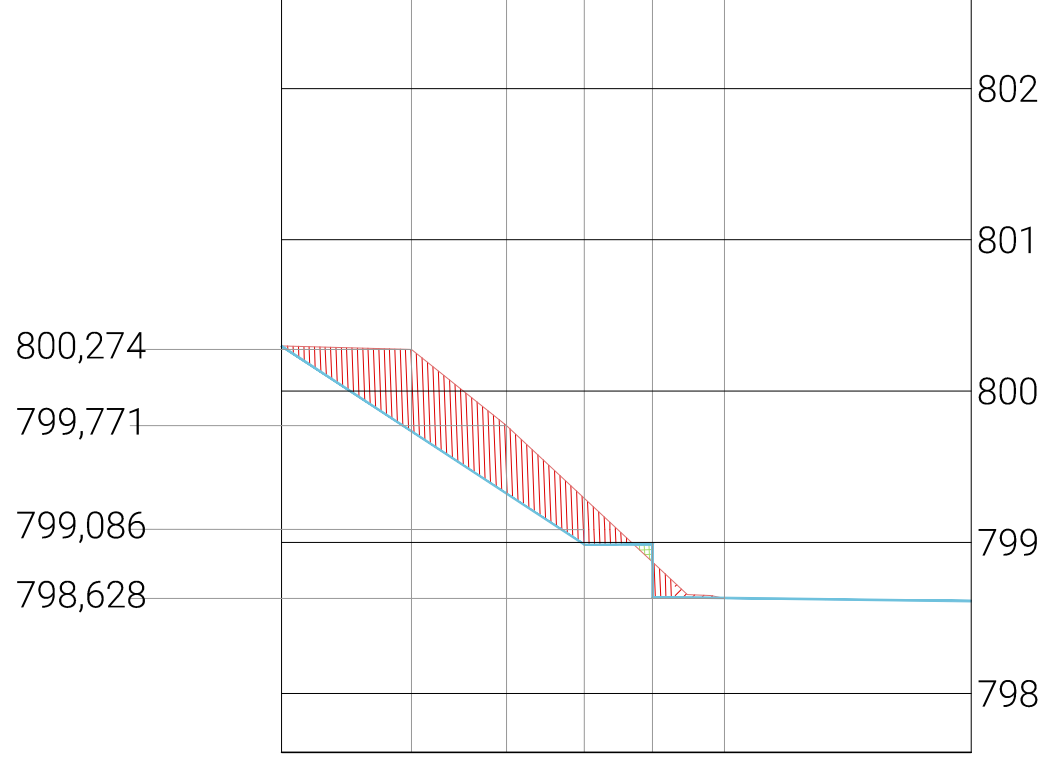

PERFIL TOPOGRÁFICO EE  
1:50

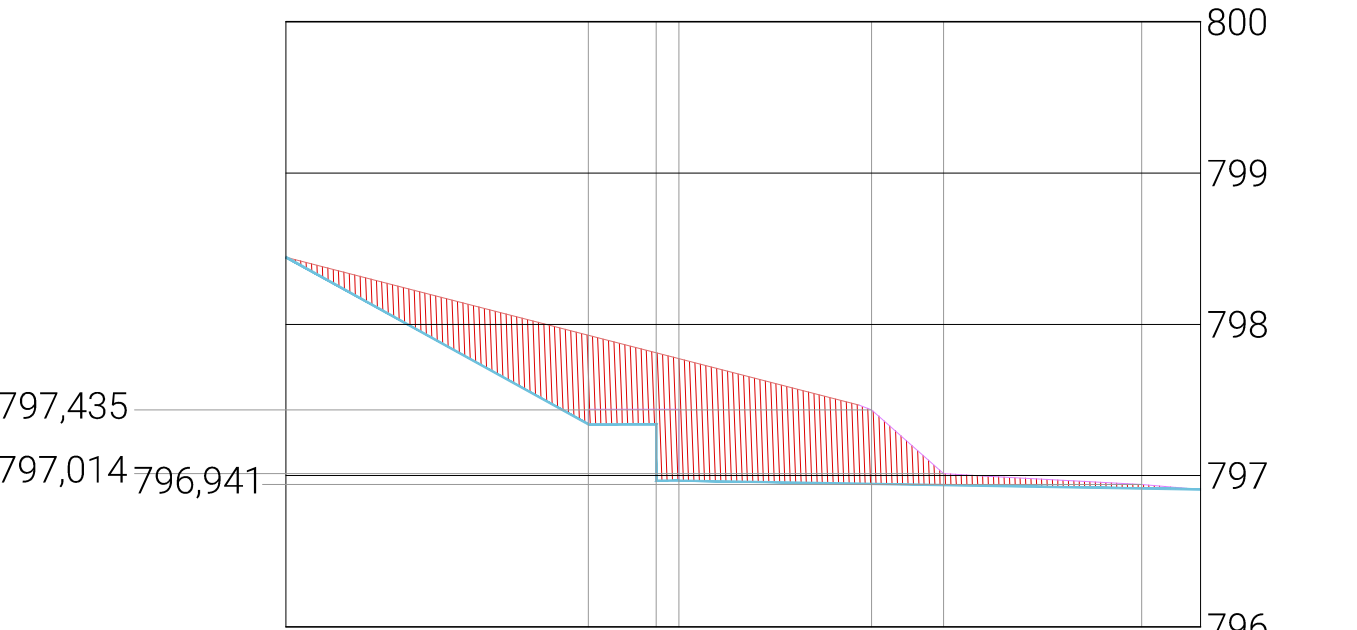

PERFIL TOPOGRÁFICO BB

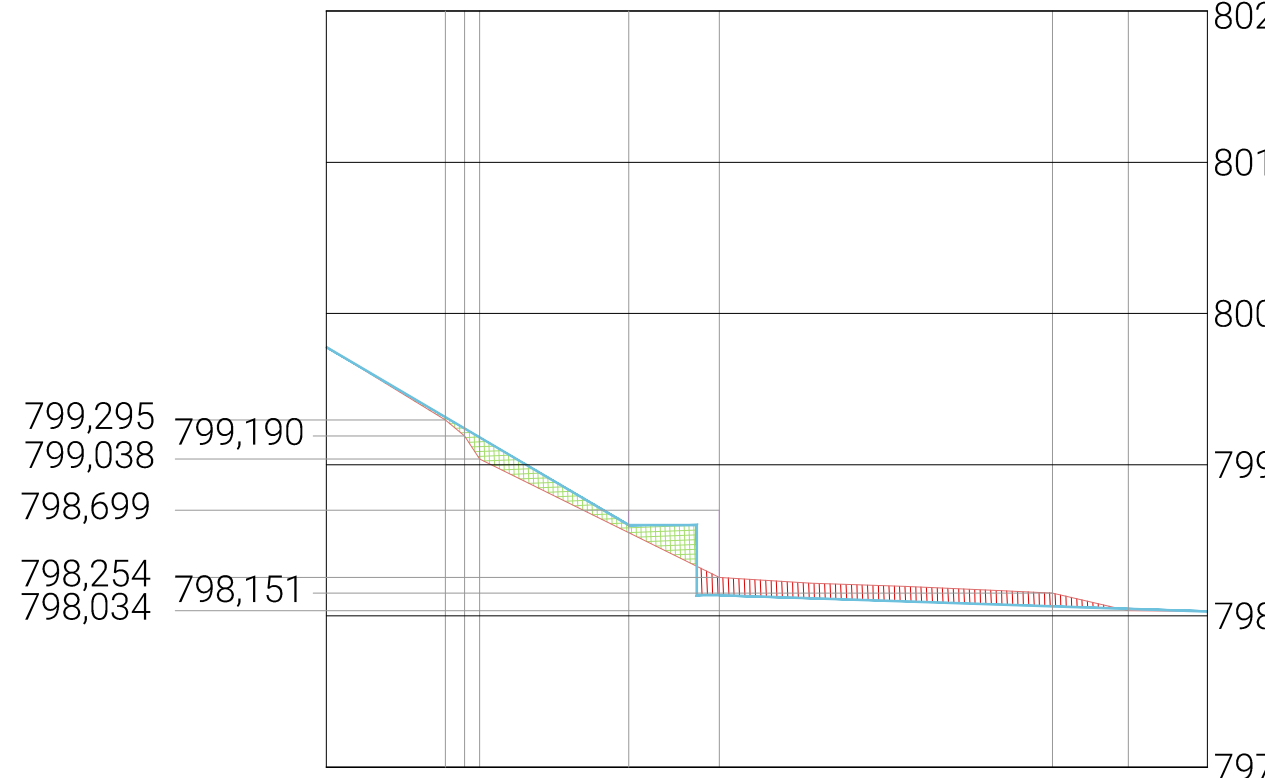

PERFIL TOPOGRÁFICO DD  
1:50

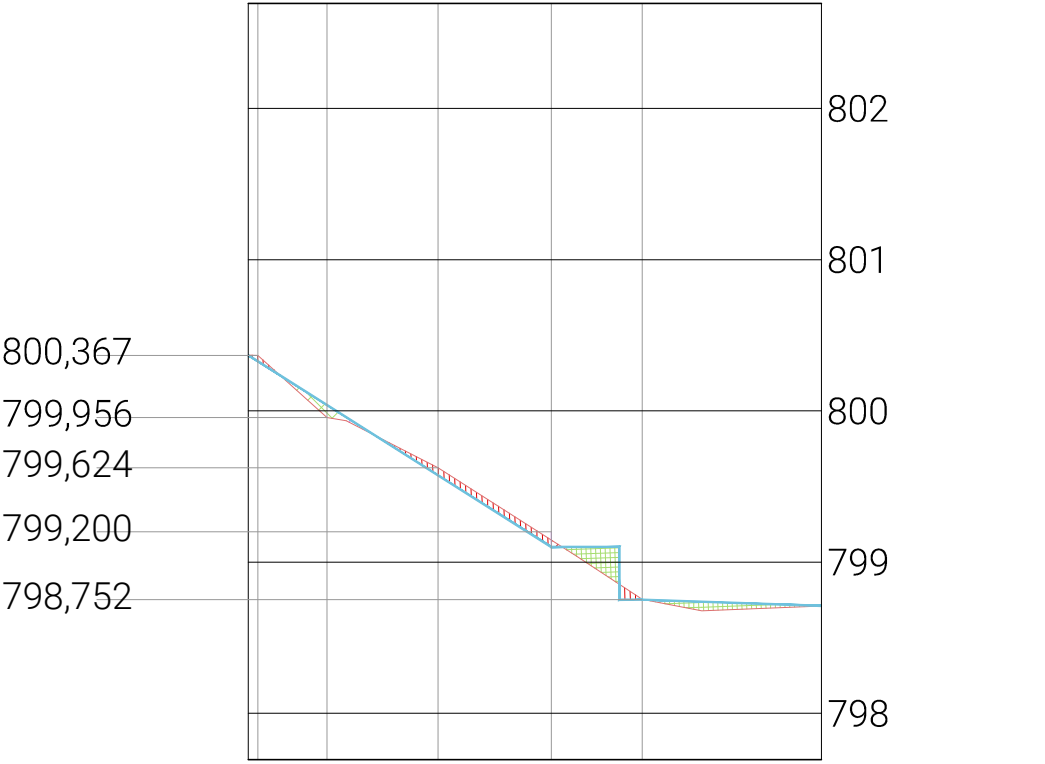

PERFIL TOPOGRÁFICO FF  
1:50

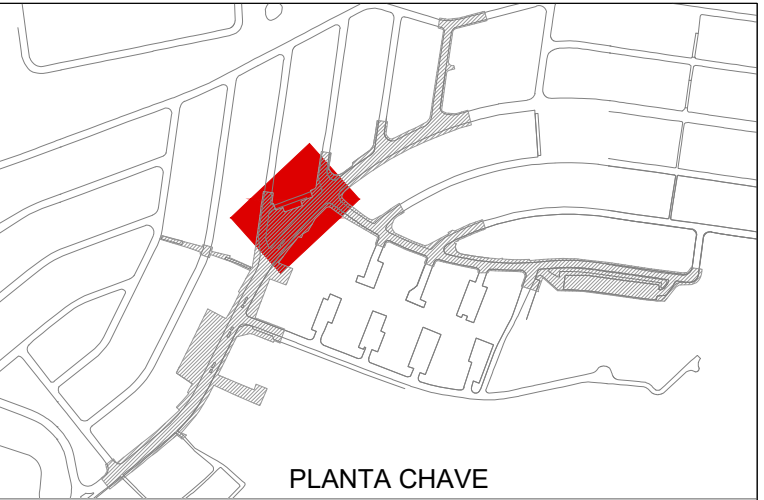

PLANTA CHAVE

NOTAS:

1- MEDIDAS INDICADAS EM METRO, EXCETO QUANDO INDICADO.

LEGENDA

— PERFIL TOPOGRÁFICO ORIGINAL

— PERFIL TOPOGRÁFICO PROPOSTO

— CORTE

— ATERRO

NOTA:

1 - O projeto foi realizado atendendo integralmente as solicitações da CET expressas no processo SEI 7810.2023/0000886-6 e no parecer SPP/GST doc. SEI 088103050.

2 - O projeto foi realizado atendendo integralmente as solicitações da CPA expressas no processo SEI 7810.2023/0000887-4 e na informação SMPED/CPA doc. SEI 086741437.



DESENHO Nº

C D T 5 T E R 2 1 1 B

SUBSTITUÍDO POR Nº

SUBSTITUI Nº

OBRA

URBANISMO SOCIAL

TERRITÓRIO EDUCADOR

CIDADE TIRADENTES

TÍTULO

URBANISMO - REQUALIFICAÇÃO DE

ÁREAS LIVRES E PASSEIOS PÚBLICOS

PASSEIO PÚBLICO UBS CASTRO

ALVES E PRAÇA SEM DENOMINAÇÃO

PERFIL TOPOGRÁFICO

ESCALA

INDICADA

DESENHO Nº		
RESPONSÁVEL TÉCNICO		CAU
Guilherme H Fatorelli Del'Arco		00A1221043
VISTO		DATA
PROJETO	SP-URBANISMO/SPE-GDU	Fevereiro/2024
DESENHO	SP-URBANISMO/SPE-GDU	Fevereiro/2024
VERIFICAÇÃO	SP-URBANISMO/SPE-GDU	Fevereiro/2024
APROVAÇÃO	Guilherme H Fatorelli Del'Arco	Fevereiro/2024
LIBERAÇÃO	Guilherme H Fatorelli Del'Arco	Fevereiro/2024



ESTE DESENHO É PROPRIEDADE DA SP-URBANISMO NÃO PODENDO SER REPRODUZIDO E/OU REVELADO NO TODO OU EM PARTE SEM SUA AUTORIZAÇÃO.

APROVAÇÃO FINAL

VERIFICAÇÃO

APROVAÇÃO

LIBERAÇÃO